cum publici un anunt?

Online
Anunţul tău într-un minut
Apariţie la www.anuntul.ro
şi în următoarea ediţie a ziarului
Tarif 10 lei / anunt (TVA inclus)
Orar Non-stop

La sediile redactiei
- Bd. Magheru nr. 34-38
- Bd. Carol I nr. 35
- Şos. Colentina nr. 2D

La agentiile partenere
- ANA SERVICII
- AD PRESS
- BELVEDERE
- BONENI
- CORE
- EFECT COM
- GENIN MEDIA
- GROUP MEDIA
- LIDIACOM 94
- MDE ACTIV
- PAPER GANET

apare luni, miercuri, vineri | 9.308 anunţuri | www.anuntul.ro

ANUL XXXXV Nr. 84 (4592) | 29 iulie - 30 iulie 2024 | 3 lei

Constituţia României: Cenzura de orice fel este interzisă

ANUNTUL TELEFONIC

GAZETA AFACERILOR RAPIDE®

AEK SECURITY DIVISION angajează pentru CLĂDIRI DE BIROURI
ŞEFI DE TURĂ
DISPECERI
monitorizare video
Domiciliul-Bucureşti
Salariul NET 2.950-3.300 LEI
0760.411.281
recrutare@aeksecurity.ro

1 Prestări servicii

Acte, avocaţi, contabili, notari

1. **ABC Infiintare firma, PFA, autorizez DSV/DSP sediu autorizare/infiintare orice societate/PFA cu/fara gazduire sediu. Autorizare primarie/DSV/DSP/ISU. Gazduire sedii 300 lei/orice modificare a firmei dvs. Cel mai mic tarif! ☎0724.864.790/ 0766.408.676 office@infiintare-firma.com.ro https://infiintare-firma.com.ro**

2. **Acte Firma Bucuresti Servicii de infiintare firma, modificare firma, inchidere firma, gazduire sediu social online in toata Romania. Fara taxe suplimentare, fara comisioane ascunse. ☎0722.942.297 office@acte-firma-bucuresti.ro https://www.acte-firma-bucuresti.ro**

3. **Avize** de munca - servicii imigrari. Trading Resurse Umane ofera servicii de consultanta in imigrari, avize de munca, intocmire documentatie, obtinere avize de munca, consultanta pe proiect, reprezentare ☎0722.638.928 office@tdgresurseumane.ro

4. **Avocat asistenta litigii civile, penale, pensii, comercial Avocat 32 de ani experienta asigur asistenta in procese de divort, partaj, revendicari, succesiuni, evacuari, malpraxis, recuperari creante, procese penale, asistenta notariala, infiintare SRL. Onorarii minime; ☎0722.726.763 http://carmenlazar.ro/**

5. **Avocat** Evaziune Fiscala ANAF Â– Experienta (Onorarii accesibile) Avocat cu experienta in litigii fiscale si dosare penale de criminalitatea afacerilor ofer servicii juridice complete in fata ANAF, parchet si instante. Onorarii accesibile, toata Romania! **500 L; ☎**0726.608.884

6. **Avocat** Richard Dinu Cabinetul de avocatura Richard Dinu va pune la dispozitie servicii de consultanta comerciala si tot ceea ce este conectat de acest domeniu. ☎0721.180.794 richard_dinu@yahoo.com http://www.avocatdinurichard.ro

7. **Cabinet Avocat Denislav Marinov Servicii juridice din domeniul Dreptului Societatilor Comerciale si Comertului, Dreptului Administrativ si al Serviciilor Administrative, Dreptului Fiscal, Statutului Juridic al Persoanelor Straine. ☎0744.221.138/ 0767.159.717 d_marinow71@abv.bg https://www.avocatinbulgaria.com**

8. **Cabinet de avocat Iulian Nicolae Acord reprezentare juridica, in litigii de munca, pensii, grupe de munca, contencios administrativ, recuperare debite, divort, partaje, succesiuni, contraventii, revendicari, puneri in posesie, fond funciar, anulari acte ☎0747.049.991 iulian.nicolae24@gmail.com**

9. **Cabinet de avocatura Manciu Florica Acord asistenta juridica, reprezentare divorturi, partaje, mosteniri, rezolutiuni, revendicari, cauze civile, penale, politie, parchet, comerciale, litigii munca, consultanta. Experienta peste 20 ani. ☎0744.485.831/ 0766.329.907/ 0724.821.144 flori.manciu@scpmanciu.ro https://www.ghidul.ro/avmanciu/**

10. **Cadastru, Intabulare, certificat energetic in regim de urgenta si regim normal, PFA Aurora Marin, executa lucrari de cadastru si intabulare + certificare energetica, intarusari, trasari la cele mai mici preturi, in Bucuresti si Ilfov; ☎0769.681.661/ 0724.218.215 cadastrubuc@gmail.com**

11. **Certificat** constatator. Obtine in maxim 10 minute documente originale de la O.N.R.C. (certificat constatator de baza/ insolventa sau fonduri IMM). Telefon 0773351766 sau pe e-mail contact@certificat-constatator.online, **60 L; ☎**0773.351.766 contact@certificat-constatator.online

12. **Consultanta, proiectare si intocmire devize compania noastra ofera servicii de consultanta in constructii si in domeniul achizitiilor publice, servicii de proiectare si intocmire devize ☎0766.690.739 office@vizconstruct.ro http://www.vizconstruct.ro/ro/**

13. **Contabiland - Servicii contabilitate ☎0722.529.879 contabil@contabiland.ro http://www.contabiland.ro**

14. **Contabilitate** + casierie asociatii de proprietari contabilitate asociatii de proprietari si casierie ☎0731.656.855 rojocdona@gmail.com

15. **CONTABILITATE, servicii complete de contabilitate si intocmirea situatiilor financiare pentru toate tipurile de societati comerciale, 100 L; ☎0725.316.318 office@biroulcontabil.ro**

16. **Contabilitate,** consultanta financiar-contabila, resurse umane Societate de contabilitate avand o echipa cu experienta de peste 15 ani in domeniul financiar-contabil ofera servicii complete de contabilitate, resurse umane si salarizare, consultanta financiar-contabila si fiscala.În tot ceea ce facem punem accent pe calitate, comunicare si punctualitate bazandu-ne pe experienta si seriozitatea echipei noastre.Serviciile oferite sunt personalizate, adaptate nevoilor fiecarui client in parte. Pentru orice alte detalii privind servicille oferite, precum si pentru o oferta personalizata de pret in functie de specificul societatii dumneavoastra, va rugam nu ezitati sa ne contactati.E-mail: ionut.dumitrascu@outlook.com Telefon/WhatsApp: 0726 247 465web: www.polaris-outsourcing.ro ☎0726.247.465 ionut.dumitrascu@outlook.com

17. **Contabilitate,** resurse umane, salarizare firma de contabilitate membra CECCAR ofera servicii complete de contabilitate, resurse umane, salarizare, consultanta fiscala, infiintari SRL/ II/ PFA, gazduire sediu social, obtinere certificate in scopuri de TVA ☎0752.441.260 totalcontabilitate@gmail.com

18. **CONTAFM EXPERT CONSULT, Cabinet Expert Contabil Firma de expertiza contabila, prestam servicii contabile complete companiilor miciÂ–mijlocii, persoanelor fizice autorizate si profesiilor liberale, ONG -urilor,carora le oferim consilierea necesara pentru a-si dezvolta afacerile intr-un mediu competitiv cat si suportul organizational si legal pe care sa poata evolua performant. ☎0752.287.654 office@contafm.com http://www.contafm.com**

19. **Infiintari si modificari SRL, SRL-D, PFA, II, IF Te incurajam si te ajutam sa iti deschizi si tu propria afacere. Cunoastem drumul de parcurs si procedurile de inregistrare la Oficiul Registrului Comertului. Bld. Basarabia nr. 9, sector 2, Bucuresti ☎0727.585.518 consultanta@pinamix.ro https://acte-infiintari-firme.ro/**

20. **NOTARIAT SECTOR 5-DAN CRISTINA MIHAELA/ 0214250224 ACTE NOTARIALE FARA PROGRAMARE !TEL 0214250224 !- FARA PROGRAMARE DIVORTURI SI SUCCESIUNI !-ANTECONTRACTE SI COMODATE LA URGENTA !- OBTINEM CERTIFICATE FISCALE SI CADASTRU !TARIFE MINIME ! ☎021.425.02.24/ 0745.530.543 dancristinamihaela@gmail.com https://www.notariat-sector5.ro/**

21. **Pensia ta poate fi calculata corect, pensia ta poate fi antecalculata, calculata si recalculata corect. Daca ne contactati, umblam dupa adeverinte, vechime, sporuri, grupa de munca 275 L; ☎0740.005.644/ 021.642.50.82 permanent.assistance @yahoo.com**

23. **Recuperare permis conducere viteza, alcool, formulare plangere. Avocat Avocat cu experienta in litigii ofer asistenta si reprezentare pentru recuperare permis conducere retinut pentru viteza, alcool, alte contraventii. Onorarii accesibile, activitate in toata Romania! ☎0726.608.884**

22. **Radulescu si Asociatii - Cabinet de Avocatura si Mediere, Expert in legislatia muncii Servicii de avocatura, mediere , de consultanta civila si comerciala pentru societati , asistenta / reprezentare juridica in rezolvarea diverselor aspecte specifice din legislatia muncii. ☎0725.126.126/ 021.250.88.59 office@radulescusiasociatii.ro http://www.radulescusiasociatii.ro**

24. **Servicii de contabilitate si de consultanta Smart Team Accounting & Management companie afiliata CECCAR ofera servicii de contabilitate, expertiza contabila, management financiar, recuperare TVA. Suna si preluam noi povara contabilitatii. ☎0723.533.235 laurentiu.sulai@stam.ro http://stam.ro**

25. **Servicii profesionale de imigrari cetateni straini va oferim asistenta specializata in vederea obtinerii documentelor necesare in functie de serviciul ales. Activam in toata tara. ☎0768.600.031 office@jobsmarket.ro https://www.jobsmarket.ro/**

26. **Societatea Profesionala Notariala din Ploiesti S.P.N. Tomescu si Cursaru asigura servicii notariale competente, oferim consultanta si propunem solutii optime cu profesionalism, fara intarziere si pastram confidentialitatea pentru fiecare client. ☎0244.545.556/ 0244.517.332 notariat.tomescusicursaru @gmail.com https://www.juridicploiesti.ro/Notari-publici/detalii-Tomescu-Alice_Cristina-%C5%9Fi-Cursaru-Nicolae**

27. **Solutii resurse umane, Fox Expert Advice, una dintre cele mai moderne si mai profesionale firme de recrutare din Bucuresti ☎0731.389.641/ 0722.585.799 office@solutiiresurseumane.ro https://www.solutiiresurseumane.ro**

28. **Turcu Silviu-Bogdan, birou de mediator mediere cazuri penale. Experienta 10 ani. 600 de medieri incheiate cu succes. www.mediatorturcubogdan.ro ☎0723.575.737 mediatorturcubogdan@gmail.com http://www.mediaforturcubogdan.ro**

Construcţii, amenajări, pază

1. **Acoperis accesibil, executam acoperisuri, tigla metalica, igheaburi, burlane, orice tip de reparatii, carton izolatie, vopsitorie tabla, biserici, acoperisuri, dulgherie, terase, pavaje, demolari, zugraveli, curatenie dupa lucrari, se ofera contract inainte de lucrare, 20% reducere pentru pensionari. Firma serioasa; ☎0733.707.047**

2. **Acoperis montaj tigla, tabla metalica, pod ignifug Acoperis montaj tigla, tabla metalica Bilka, Wetterbest, Lindab, Rukki, tabla cutata sau falfuita. Ignifugare pod. Mansardam pod, montaj ferestre Velux.Curatam igheaburi si burlane la acoperis, 60 L; ☎0744.876.332 ingdragomircornelcristi@gmail.com**

3. **Acoperisuri complete -Expert Acoperis Durabil firma autorizata executa in Bucuresti si provincie lucrari de montaj tabla,tigla, jgeaburi, burlane, lemnarie. modificari si reparatii acoperisuri, hidroizolatii, vopsitorie, renovari balcoane. Oferim si cerem seriozitate ☎0732.993.118/ 0748.622.169 acoperisdurabile@gmail.com**

4. **Administrator blocuri asociatii proprietari Milton Imob Admin-Firma noastra ofera servicii complete de administrare blocuri si asociatii de proprietari intr-un mod profesionist si transparent pentru beneficiari la cele mai mici preturi de pe piata. ☎0728.709.707/ 0741.324.432 contact@administrator-blocuri.ro http://www.administrator-blocuri.ro**

5. **Aek Pompieri. Servicii complete pentru siguranta la incendiu a companiei tale. Alege servicii private de pompieri pentru un plus de siguranta pentru tine si compania ta. De la audit si consultanta in pana la planificarea si organizarea in toate detaliile; ☎021.335.05.05**

6. **AEK Security - Servicii de securitate Din 2011, AEK Security Division, companie privata cu capital integral romanesc, ofera servicii de protectie a bunurilor si persoanelor, interventie rapida, instalare sisteme antiefractie, antiincendiu si antipanica. AEK Security investeste constant in logistica si pregatirea personalului pentru a se ridica la asteptarile clientilor si a da noi standarde in domeniul siguranteI. ☎021.335.05.05 office@aeksecurity.ro http://www.paza.ro**

7. **Alpinism utilitar lucrari la inaltime. SC Ari Alpin servicii de alpinism utilitar, reparatii, intretinere, termoizolatii, publicitate, vopsitorii, decor, suspendat montaje - demontaje, alte servicii, constatare si evaloarea este gratuita; ☎0768.256.759 andrei.florin.ion@gmail.com https://arialpin.ro**

8. **Alpinism utilitar, reparatii, alpinism utilitar reparatii/ alpinism utilitar termoizolatie. Alpinism utilitar vopsitorie/ alpinism utilitar decoratiuni. Alpinism utilitar montaj; demontaj / alpinism utilitar intretinere fatade. ☎0768.256.759 office@arialpin.ro https://arialpin.ro**

9. **Alpinisti utilitari in Bucuresti fatade polistiren: cu alpinisti utilitari blocuri, hale induatriale, case in Bucuresti si in alte orase Suntem o echipa de alpinisti cu experinta in domeniu Executam orice lucrare la inaltime placari cu polistiren vopsitorii toaletari copaci montare bannere deblocare usi etc siliconat geamuri motare glafuri pvc reparatii fatade montare copertine spalari geamuri reparatii acoperisuri montare burlane jgheaburi montari parazapezi disponibilitate la orice ora accept si colaborari preturi negociabile. 100 L; ☎0746.519.315/ 0791.552.358 firelfirel15@gmail.com**

DEZICLEAN angajează AGENŢI DE CURĂŢENIE
pentru birouri
şi Hypermarket
BUCUREŞTI
şi ILFOV
Salariu minim 2.000 RON
bonuri de masă de 400 RON, transport decontat, plată ore suplimentare, bonusuri
0784.290.182
021.335.00.17

AEK SECURITY DIVISION angajează pentru CENTRE COMERCIALE din Bucureşti
AGENŢI de PAZĂ, AGENŢI de INTERVENŢIE, ŞEFI DE TURĂ, DISPECERI
Salariul NET 2.460 - 3.300 LEI
Tel: 0760.411.281
recrutare@aeksecurity.ro

Angajăm COORDONATOR, ŞEF ECHIPĂ şi AGENŢI CURĂŢENIE
în centrul comercial Colentina-Obor
Oferim:
- salariu motivant plătit la timp
- plata orelor suplimentare
- bonuri de masă ▪ program flexibil
- training gratuit
Detalii la: 0758 222 779

EVOK THE KEY TO EVOLUTION
3vok Aktiv SRL angajează
ELECTRICIENI cu experienţă
Candidatul ideal trebuie să fie disponibil pentru şantierele din România.
Se oferă salariu atractiv, diurnă, cazare şi bonusuri.
Informaţii la 0760.231.495

Şcoala Postliceală Sanitară Sf. Vasile cel Mare,
prima şcoală acreditată din Bucureşti, Ordin de acreditare nr.5637/14.11.2006,
organizează înscrieri pentru calificarea profesională:
ASISTENT MEDICAL GENERALIST
Se pot înscrie absolvenţi de liceu cu sau fără diplomă de bacalaureat.
Locaţie centrală zona Foişorul de foc.
Relaţii la tel. 021.253.13.94
Email: fdu_svm@yahoo.com | www.scoalasanitara.ro

VÂND TEREN - Măgurele, Ilfov
STR. UNIRII 11, INTRAVILAN,
45.600 mp, D 120 m asfalt, fost CAP, toate utilităţile.
Preţ negociabil. Urgent.
0723.153.176;
021.423.40.21

ŞCOALA POSTLICEALĂ
- Asistent medical generalist
- Asistent medical de farmacie
- Asistent medical de igiena
- Asistent medical de laborator
- Asistent medical de radiologie
- Asistent medical de balneofizio-kinetoterapie
- Asistent de gestiune
- Agent vamal
- Analist programator
- Stilist
- Tehnician maseur
- Proiectant decoratiuni interioare

Şcoala pregăteşte cadre medicale cu posibilităţi de angajare în Anglia, Norvegia, Germania, Italia
Înscrieri cu sau fără diplomă de bacalaureat şi fără limită de vârstă!
FEG Scoala europeana
www.scoalafeg.ro BUCUREŞTI ACREDITATĂ MECS Ordin nr. 3985/13.05.2008
Str. Vespasian Nr. 58, (Gara de Nord), sector 1
Tel: 0314.050.362, 0788.424.314
Str. Câmpineanu nr. 16, (Universitate), sector 1
Tel: 0314.370.356, 0213.111.054
Str. Walter Mărăcineanu, nr. 1-3, intrarea 2, etaj 2, sala 47 (zona Sala Palatului), sector 1, tel: 021.311.10.58
Diplomele sunt recunoscute naţional şi internaţional !
CURSURI CALIFICARE
- Infirmieră
- Operator calculator
- Coafură
- Frizerie
- Cosmetică
- Asistent social nivel mediu
- Tehnician maseur
- Ospătar (Chelner)
- Bucătar
- Barman
- Cofetar-Patiser
- Vânzător
- Tipograf, Instalator
- Meserii în construcţii

LICEUL F.E.G
Profil Uman
Cursuri de zi, frecvenţă redusă
ACREDITAT MECS Ordin nr. 3516/28.03.2016
PENTRU UN VIITOR ... AŞA CUM VREI TU !

Angajăm AGENŢI CURĂŢENIE
LUCRĂTORI COMERCIALI
AGENŢI ECHIPĂ INTERVENŢIE
Locaţii: Bucureşti şi Constanţa
Oferim:
- salariu motivant plătit la timp
- plata orelor suplimentare
- bonuri de masă ▪ program flexibil
- training gratuit
Detalii la: 0758 222 779

Ne mărim echipa şi suntem în căutare de colegi noi pe poziţia de
BARMAN/OSPĂTAR
Pub-ul nostru este în incinta Aeroportului Otopeni
Oferim în primul rând seriozitate şi pe lângă acestea:
- Salariu net - 3500 lei pentru primele 3 luni
- Tichete de masă - aproximativ 450 lei
- Decontare de transport • Masa şi cafeaua din partea casei
Solicităm minim de experienţă, o limbă străină şi cel mai important seriozitatea pe care o oferim şi noi.
0745.169.934
alexandru.ladunca@gmail.com

Sunt luate în considerare numai reclamaţiile primite în maxim 48 de ore.

PRESTĂRI SERVICII

Construcţii, amenajări, pază

10. **Amenajari** finisaje interioare si exterioare pentru apartamente, case, vile, spatii comerciale, hale, ansambluri rezidentiale cat si industriale. Va oferim, servicii de dulgherie, fierarie, zidarie, tencuieli, tinciuri, glet, zugraveli mecanizate, placari si compartimentari cu gips carton, tavane din gips carton sau casetate, placari cu poliestiren si vata minerala-sapa de nivel sau autonivelanta, montaj parchet, usi, gresie, faianta-instalati sanitare, instalati electrice ☎0724.216.500 domnesti.construct@yahoo.com

11. **Amenajari** case, apartamente, zugraveli rapide, execut zugraveli si glet de calitate. Aplicatiile se fac mecanizat si manual. Garantez calitate si profesionalism **15 L;** ☎0728.738.207 baciudumitru@hotmail.com

12. **Amenajari** Interioare de la A la Z, Instalatii sanitare si electrice Realizam amenajari interioare: zugraveli, gresie , faianta, parchet, instalatii sanitarerigole; masti vas wc incastrat), instalatii electrice, placari cu rigips, polistiren, OSB+ structura metalica , structura lemn Ne deplasam inclusiv pentru lucrarile deÂ urgenta! Rugam si oferim maxim serioazitate!Lucram in orice zona, chiar si in afara Bucurestului ☎0766.820.446 http://Kmd-amenajari.ro

13. **Amenajari** interioare exterioare Zugraveli tencuieli rigips placari cu polistiren hidroizolatii zugravim scari de bloc spatii comerciale casei apartamente garsoniere preturi fara concurenta oferim cerem seriozitate **60 L;** ☎0734.134.336/ 0734.134.336 constructionilove@gmail.com

14. **Amenajari** interioare, executam lucrari de finisaje de calitate si profesionalism cu garantie experienta de peste 20 ani va stam la dispozitie pentru orice tip de renovare fie case, vile, ☎0761.876.249 mikeleconstruct@yahoo.com https://www.facebook.com/Mihaiselect

15. **Amenajari interioare, tencuieli mecanizate servicii de amenajari interioare si exterioare la preturi accesibile si calitate garantata. Serviciile noastre: tencuieli mecanizate, zugraveli si renovari, instalatii electrice, termice si sanitare. ☎0722.778.899 office@amenajari-totale.ro**

16. **Amenajari** interioare, zugrav, faiantar, electrica Echipa executam zugraveli, gleturi, gresie, faianta, parchet laminat, pereti-tavane rigips, instalatii electrice si sanitare. Placare si decorativa case, amenajat gradini, pavele, garduri; ☎0724.003.123

17. **Amenajari** spatii verzi/ gradini. 5Jardine va ofera servicii de proiectare, intretinere si mentenanta spatii verzi- toaletari arbusti, pomi fructiferi, garduri vii;- infiintari de peluze, - montaj rulou de gazon, - insamantare sau supraінsantare, - tuns gazon mecanizat (trimmer/ masina de tuns iarba);- scarificat gazon;- igienizare terenuri; - plantat arbusti/ flori;- sisteme de irigatii Abonamente lunare intretinere. ww.5jardine.ro https://www.facebook.com/profile.php?id=100023460107272 ☎0786.300.792 5jardine05@gmail.com

18. **Asseb Workshop - confectii metalice si din aluminiu ☎0765.575.194 contact@assebworkshop.ro http://www.assebworkshop.ro**

19. **Best Inovations Idea presteaza servicii complete de dezinsectie, dezinfectie si deratizare. Combatem orice tip de daunatori: soareci, sobolani,purici, gandaci de bucatarie,capuse, plosnite de pat,muste, tantari, virusi patogeni,etc. ☎0747.049.008 best.inovations.ddd@gmail.com**

20. **Bransamente** electrice Bucurestil, Ilfov, Giurgiu. Firma specializata in bransamente electrice, autorizata ANRE in Ilfov, Bucuresti si Giurgiu. GS Electro Consult SRL, partenerul ideal pentru proiectul dumneavoastra! ☎0727.886.265/ 0766.513.106 offce@gsconsult.ro

21. **CAO Hidro Construct Ideal - HIDROIZOLATII Firma noastra este specializata in lucrari de hidroizolatii de orice natura, pe terase de bloc si hale industriale pe vertical si orizontal, utilizand materiale din import, cu tehnologii moderne in sc 10 €; ☎0737.150.498/ 0721.239.335 office@caoconstruct.ro http://www.caoconstruct.ro**

22. **Carotare** decupare beton, executam gauri prin carotare beton, BCA, caramida pt hote, centrale, instalatii, aer conditionat, etc. Decupari goluri usi si ferestre, goluri scari. Anunt valabil pt Buc, IF, IL, PH, BZ, ne deplasam si in alte judete in functie de lucrare, **10 L;** ☎0787.543.901 daniel.mihay.aio@gmail.com

23. **Centrale,** hidrofoare, instalatii. Reparatii: centrale, hidrofoare sector 1, 2, 3, 4,5, 6 si Ilfov! ☎0730.310.810 propractik1@gmail.com

24. **Colectare** si transport deseuri Avantaj Total Construct ofera servicii de colectare si transport deseuri rezultate din constructii, demolari, excavatii in containere metalice de 7mc, 8 mc, 10 mc, 20 mc, 30 mc, 40 mc. ☎0729.252.252 office@avantajtotalconstruct.ro

25. **Comercializare, montaj aer conditionat. Firma se ocupa atat cu comercializarea si instalarea sistemelor de aer conditionat, cat si cu verificarea, mentenanta si service-ul acestora in perioada post-garantie; ☎0319294/ 0760.389.979 contact@sunpowerclima.ro http://www.aparateaerconditionat.ro**

26. **Constructii** Case cu proiect pana la etapa rosu, gri sau alb Firma de Constructii realizam constructii de case pornind de la fundatie pana la rou sau finalizarea completa a proiectului, oferim garantatie prin contract la toate lucrarile efectuate. ☎0726.718.610 state_alexandru1@yahoo.com

27. **Constructor cladire birouri, bloc, casa, piscina Antreprenor general constructii executa casa, bloc, cladire birouri, piscina, hotel. Acoperire piscina. Demolare casa, Evacuare mobila. Amenajari interioare. Fatada ventilata alucobond, fibrociment ☎0744.876.332 https://www.constructii-instalatii-piscine-irigatii.ro/**

28. **Constructor** de locuinte Firma de constructii executam : case la cheie, finisaje de top, lucrari de finisaje interioare si exterioare, lastre ceramice, vopsele manuale si aireless, fatade polistiren si vata bazaltica, etc. ☎0731.805.245 https://maps.app.goo.gl/ji32QCNDtq8JjEou9?g_st=iw

29. **Copertine, marchize, pergole, inchideri terase La Tentrom Paradise veti gasi servicii de excelenta si o gama vasta de produse de inalta calitate, adaptate oricarui tip de cladire. 0213520554; 0314260943; 0758021944 ; 0743161386. ☎021.352.05.54/ 0743.161.386 tentromparadise.ro@gmail.com https://tentromparadise.ro/**

30. **Curatare canapele domiciliu Oferim servicii de curatenie in Bucuresti pentru persoane juridice si fizice. Servicii de curatenie in sedii de birouri pe baza de abonament. Curatenie profesionala la birou. ☎0728.279.994/ 0761.363.064 office@curatenieok.com https://www.curatenieok.com**

31. **Curatare** hote bucatarie Curatare hote bucatarie, tubulaturi ventilatie, motoare hote tip horeca. Servicii autorizate, prezenta nationala in fiecare zona a Romaniei ☎0774.060.606 contact@igienaserv.ro https://igienaserv.ro/

32. **DDD Interventii, Deratizare, Dezinsectie, Dezinfectie DDD Interventii asigura servicii de dezinsectie, dezinfectie si deratizare prin utilizarea tehnologiei de ultima generatie. Toate materialele folosite, precum si personalul nostru operator sunt autorizate si certificate pentru prestarea serviciilor DDD; ☎0732.222.073 office@dezinsectie-dezinfectie.ro**

33. **Demolare perete, decopertare gresie ,tencuiala Demolare casa, bloc, hala industriala. Decopertare gresie, faianta, tencuiala apartament, demolare pereti. Evacuare la groapa de gunoi a molozului.Evacuare mobila si tot ce este in apartament. 100 L; ☎0744.876.332 office.piscine@gmail.com**

34. **Derenovat.ro Â– specialisti in renovari Firma noastra de constructii acopera o plaja larga de servicii, efectuand lucrari de montaj rigips, instalatii electrice, instalatii sanitare si termice, montare parchet si usi; ☎0727.214.333 contact@derenovat.ro https://www.derenovat.ro**

35. **Deziclean firma de curatenie servicii de curatenie Curatenie realizata cu produse si echipamente profesionale. Oferim servicii profesionale de curatenie! ☎021.335.00.17**

36. **Dezinsectie** plosnite Dezinsectie plosnite. Garsoniera 250 ron, 2 camere 350 ron, 3 camere 450 ron ☎0733.240.240 https://companiagud.ro/

37. **Echipa** baieti facem curatenie in Bucuresti (toate sectoarele), Ilfov si provincie, oriunde in tara, preturi acceptabile. Facem curatenie dupa decedat (biserici, cimitire parohiale si private, manastiri si la tara, si la locuinte), igienizare. Transporturi mobila, electrocasnice, moloz,evacuam lucrurile nefolosibile, facem curatenie pe terenuri si cladiri. ☎0729.396.819

38. **Echipa** baieti facem zugraveli lavabila, demolari case, ziduri, decopertam gresie, faianta, parchet, debarasare moloz, vopsit orice. Transport moloz, lucruri nefolositoare, oriunde in tara si toate sectoarele; ☎0729.396.819

39. **Echipa** de meseriasi executa lucrari de constructii placari cu polistiren sau vata bazaltica, tencuiala decorativa, tencuiala clasica, rigips, glet, lavabil, parchet, case la rosu sau la cheie. La cererea clientului oferim factura si garantie. Pentru mai multe informatii va stam la dispozitie la tel. ☎0764.772.747 totaldesign278@gmail.com

40. **Echipa** executa lucrari de constructii de orice fel Case la rosu sau la cheie. Tencuiala clasica, rigips, glet, lavabil, placari cu polistiren sau vata, tencuiala decorativa parchet, garduri de orice fel. Posibilitate de mentenanta pe viitor. Pentru mai multe detalii va stam la dispozitie la tel. ☎0764.772.747 totaldesign278@gmail.com

41. **Echipa** meseriasi in constructii. Oferim lucrari de buna calitate: zidarie, zugraveli, tencuieli, glet, polistiren, faianta, gresie, rigips, parchet. Oferim seriozitate. ☎0720.459.481

42. **Echipa** meseriasi seriosi executam zidarie zugraveli, tencuieli, glet polistiren, faianta gresie, rigips, parchet. Oferim seriozitate. Dl Costel ☎0720.459.481

43. **Echipa** serioasa ,executam amenajari interioare si exterioare echipa serioasa executam amenajari interioare - (zugraveli) glet,lavabil,gresie, faianta, sanitare, exterioare - placari polistiren, tencuiala decorativa,adeziv, confectii metalice, turnari betoane, cofraj, fier . cu firma si fara firma. ☎0726.000.094 officetotalconstruct2008@yahoo.com

44. **Echipa** zugraveli scoli, gradinite, birouri, case vile. Instalatii sanitare, electrice, rigips, montat usi, tencuieli, sape, faianta, polistiren, decorativa, garduri. ☎0723.585.575

45. **Electrician autorizat Execut lucrari de la A la Z. Schimbat instalatii, pe cupru la case, vile, apartamente de la 380/220 V. Execut impamantari. Montez contoare. Servicii de calitate si efectuate cu mare seriozitate. ☎0720.137.382**

46. **Electrician** autorizat cu firma autorizata ANRE inginer electric autorizat cu experienta de peste 20 ani, cu firma autorizata anre execut: - Proiectare si executie Instalatii electrice joasa tensiune - curenti tari de orice putere; - Proiectare si executie Instalatii electrice - curenti slabi; Priza de pamant si instalatie de paratrasnet + Buletin Pram, etc. Pentru informatii sunati la tel. ☎0729.668.550 bogpar2002@yahoo.com

47. **Electrician Bucuresti autorizat ANRE, autorizat, cu o experienta de peste 10 ani, execut instalatii electrice pentru locuinte si spatii comerciale. Remedieri defectiuni. Montare tablouri electrice, aparatura .https://www.electrician1.ro/ ☎0726.479.798 ppeugen11@gmail.com https://www.electrician1.ro/**

48. **Execut** glet 10 lei mp, lavabil 5 lei. Zugrav execut apartamente case la cheie, montam parchet, gresie faianta, reparatii, rigips, vopsele, tencuiala manuala, izolam case polistiren, decorative, instalati electrice si sanitare, cerem oferim seriozitate. ☎0737.764.374

49. **Execut** glet 10 lei mp, lavabil 5 lei. Zugrav execut, apartamente case la cheie, reparatii, montam parchet, rigips, gresie faianta, tencuiala manuala, izolam case polistiren, instalatii electrice, sanitare, cerem oferim seriozitate; ☎0737.764.374

50. **Execut** lucrari de amenajari interioare/ exterioare. Case la rosu, placari fatade cu polistiren si vata bazaltica, tencuieli, gleturi, rigips, faianta, gresie.Pentru mai multe detalii nu ezitazi sa contactati! ☎0767.684.955

51. **Execut** puturi forate la adancimi medii si mari. Pretul difera in functie de zona. Mai multe detalii la telefon. **10 L;** ☎0742.196.408 neacsu_carmen09@yahoo.com

52. **Executam** acoperisuri si reparatii. Acoperisuri si mansardari sistem complet-dulgherie, mansardari, astereala-montaj acoperis tigla metalica. Pentru orice reparatie sau lucrare nu ezitati sa ne contactati; **75 L;** ☎0734.085.213 Mateinoe8@gmail.com

53. **Executam** amenajari interioare, exterioare Ne ocupam cu: Placari polisitiren, termoizolatie, glet, rigips, faianta, gresie, zugraveli, decorativa, scari de blocuri, case la rosu, turnat beton, sape, montat granit si marmura. Oferim acte si calitate; ☎0734.134.336/ 0734.134.336

54. **Executie lucrari de hidroizolatii. Executie lucrari de hidroizolatii & stopare infiltratii de apa in subsolul cladirilor.Executam lucrari de hidroizolatii lichide din cauciuc acrilic Revimca, hidroizolatii cu ciment osmotic Vandex. ☎0744.344.787 sasoia2003@yahoo.com https://www.sasoia2003.ro**

55. **Executie si montaj de usi si ferestre din PVC, colaboram cu firmele de top din domeniul tamplariei pvc:Rehau, Salamander, Gealan, Weiss Profil. Executam panel decorativ, modele usi,rulouri exterioare, glafuri,plase insecte, rolete, jaluzele. ☎0724.678.252**

56. **Fabrica de Jaluzele Fabrica de Jaluzele-Jaluzele, rulouri, rolete, copertine, este cea mai cunoscuta de pe piata jaluzelelor romane, roletelor zebra, jaluzelelor orizontale exterioare si copertinelor rezistente. ☎0722.555.557/ 0766.555.557 jaluzele.net@gmail.com https://www.fabricadejaluzele.ro**

57. **Fast Gaz Instal - Firma instalatii gaze Efectuam revizii gaze, proiectare executie si debransari agent termic termoenergetica.Executie si proiectare instalatii de gaze naturale in Bucuresti si Ilfov. ☎0722.367.705 fastgazinstal@yahoo.com www.proiectareinstalatiegaze.ro**

58. **Firma Montaj Termopane in Bucuresti si Ilfov Firma specializata in montaj termopane in Bucuresti si localitatile limitrofe va ofera servicii de calitate la pret accesibil. Utilizam tamplarie PVC de la Salamander, Gealan, Rehau. Instalam ferestre termopan de cea mai buna calitate si usi termopan 100 €; ☎0721.307.400 perfectdesign@termopanebucuresti.eu termopanebucuresti.eu/branduri/**

59. **Gradinile** sfinte amenajeaza gradini gratuit Buna ziua, caut spatii neingrijite pentru a le tranforma in “Gradini sfinte”Gradinile sfinte creeaza gratuit gradini cu plante medicinale, cu plante sfinte! ☎0741.052.261 rebegeatimusalin@gmail.com

60. **Igiena** Serv - Dezinfectie virusi si bacterii Dezinfectie virusi si bacterii. Servicii autorizate, prezenta nationala in fiecare zona a Romaniei- Igiena Serv pune la dispozitie proceduri si echipa dedicata de servicii dezinfectie, un proces prin ☎0774.060.606 contact@igienaserv.ro https://igienaserv.ro/

61. **Igiena** Serv - Dezinsectie Servicii autorizate, prezenta nationala in fiecare zona a Romaniei; Dezinsectie insecte, capuse, plosnite, gandaci, purici ☎0774.060.606 contact@igienaserv.ro https://igienaserv.ro/

62. **Igiena** Serv, colectare deseuri periculoase, colectare deseuri periculoase, medicamente expirate. Servicii autorizate, prezenta nationala in fiecare zona a Romaniei ☎0774.060.606 contact@igienaserv.ro https://igienaserv.ro/

63. **Igiena** Serv, colectare deseuri veterinare servicii autorizate, prezenta nationala in fiecare zona a Romaniei. Igiena Serv este autorizata de de catre ANM (Agentia Nationala de Mediu), Ministerul Sanatatii si Primaria Municipiului Bucuresti sa colecteze si sa transporte deseuri periculoase si infectioase precum si deseuri nepericuloase in toata Romania. ☎0774.060.606 contact@igienaserv.ro https://igienaserv.ro/

64. **Igiena** Serv, curatare cosuri fum sobe pe lemne, centrale pe gaz in toata Romania, curatare cosuri de fum si tubulaturi ventilatie. Servicii autorizate, prezenta nationala in fiecare zona a Romaniei ☎0774.060.606 contact@igienaserv.ro https://www.serviciinonstop.ro/

65. **Igiena** Serv, deratizare soareci, sobolani servicii autorizate, prezenta nationala in fiecare zona a Romaniei ☎0774.060.606 contact@igienaserv.ro https://igienaserv.ro/

66. **Igiena** Serv, ignifugare Ignifugare si termoprotectie structuri, Bucuresti. Servicii autorizate, prezenta nationala in fiecare zona a Romaniei. ☎0774.060.606 office@ignifugare.eu https://www.ignifugare.eu/

67. **Instalator** Angajam instalator cu experienta de lucru in instalatii termice sanitare si ajutor intalator. Santier in zona Baneasa, strada Cantonului. Salariu de la 4000 la 6000 **6.000 L;** ☎0773.846.955

68. **Instalator autorizat execut instalatii sanitare, termice, apometre, boilere, cazi, chiuvete, wc, rezervor, baterii, robineti, tevi sparte, calorifere, centrale, desfundari scurgeri. ☎0724.600.234/ 0769.856.694**

69. **Instalator autorizat apa, gaze, incalzire execut: apometre, boilere, centrale, cazi, chiuvete, WC+rezervor, tevi sparte, robineti, coloane scurgere, centrale, calorifere, desfundari scurgeri, instalatii electrice: prize, intrerupatoare, panouri electrice ☎0733.722.294/ 0724.427.666**

70. **Instalator** sanitar prestez servicii la domiciliu, centrale, hidrofor, incalzire in pardoseala, aer conditionat, freon complecatat, cupru ppr si boiler si calorifere. ☎0728.633.409/ 0736.293.623 mihaiandreeana@34gmail.com

71. **Instalator** sanitar execut lucrari de montaj lavoar calorifere scurgerii instalatii PPR. Cupru. Montez robineti, baterii, chiuvete, masini de spalat schimbat sifon padoseala. Emailez cazi 150 Lei. ☎0727.257.877

72. **Iuliu Construct General - Hidroizolatii ☎0722.235.619 iuliuconstruct@yahoo.com http://www.iuliuconstruct.ro**

73. **Meserias** gresie, faianta, pavaj marmura, travertin, tencuiala, glet, zugraveli, parchet, usi, sapa, glafuri, zidarie, dulgherie, polistiren, tapet, piatra; ☎0761.943.230

74. **Microciment** VESA Microcimentul - finisajul ideal atat pentru suprafete interioare, cat si exterioare.Aspectul modern si luxuriant al microcimentului face ca acest material sa fie utilizat tot mai des in ultima perioada, pentru a oferi spatii unice, care se disting prin eleganta si minimalism. ☎0746.436.766 https://microciment-vesa.ro/

75. **Mirastar - Tamplarie de arta Suntem o firma cu 30 de ani de experienta, specializata in productia de ferestre si usi termoizolante din lemn triplu stratificat si usi de interior din lemn dublu stratificat, executate la comanda. ☎0723.561.861 office@mirastar.ro https://www.mirastar.ro**

76. **Montaj Fatada Ventilata trespa, fibrocimet,dibond Montaj fatada ventilata placata cu trespa, bond, alucobond, dibond, ibond, fibrociment,placi ceramice,pin nordic,alte placaje de lemn termotratat, alte placi HPL.Montaj Deck terasa. 80 €; ☎0744.876.332**

77. **Montaj** raschetare reconditionare slefuire parchet Asiguram lucrari profesionale de raschetare parchet in toate sectoarele din Bucuresti+ 50 km in afara. Reconditionam orice tip de parchet din lemn sau triplustratificat si il facem sa arate ca nou. **60 L;** ☎0721.743.386 vreau@raschetareparchet.com

78. **Montam obiecte sanitare la preturi accesibile Vine in ajutorul dumneavoastra cu echipe de interventi 24/24 ore, instalati sanitare, instalatii electrice, instalatii termice, desfundari, montaj obiecte sanitare si multe alte servicii, contactati-ne pe WhatsApp 0721423040 Liviu; ☎0721.423.040 badesculiviu39@gmail.com**

79. **Parchetar** montez parchet laminat stratificat orice tip. Inlocuire parchet. Glet, lavabil, glafuri, sapa. Emailez cazi 150 Lei ☎0727.257.877

80. **Parchetari montam parchet, reconditionam orice tip de parchet, scari, lambriu, usi, zugraveli, amenajari interioare; ☎0720.551.903/ 0760.123.612**

81. **Pardoseli** epoxidice rezidentiale sau industriale Pardoseli epoxidice rezidentialePardoselile epoxidice decorative pentru spatii rezidentiale sunt sisteme formate din 4-6 straturi de rasina epoxidica bicomponenta. ☎0746.436.766 http://www.pardoseala-epoxi.ro/

82. **Power** Automatic Meister Buna ziua. Firma Power Automatic Meister cu sediul in orasul Bucuresti Sector 3 executa orice tip de lucrare in domeniul instalatiilor electriceAdresa email: alex.pasol96@gmail.com ☎+491749053076 alex.pasol96@gmail.com

83. **Produse pentru tratamentul lemnului vezi pagina https://romtecgrup.ro cu substante ignifuge, anticarii, antifungice, insecticide, confera lemnului rezistenta sporita impotriva inamicilor naturali si impotriva incendiilor. ☎0233.234.544/ 0723.274.875 office@romtecgrup.ro https://romtecgrup.ro**

84. **Proiectare** case Suntem un birou de arhitectura care prin implementarea unor viziuni si a unor principii urmarim integrarea armonioasa a fiecarei lucrari in contextul social si cultural. **100 €;** ☎0784.880.338 mihai.alex.aparaschivei@gmail.com

85. **Prothalia Prod - Amenajare sali de spectacole De peste 20 de ani activam in domeniul amenajarilor, fiind specializata in proiectele de amenajare a salilor de spectacole. Produse din productia proprie pentru tapiterie, mantou, cortine si perdele. ☎021.434.95.24/ 0722.458.475 prothalia@yahoo.com https://www.ghidul.ro/prothaliaprod/**

86. **Puturi** de apa, canalizari, fose foram puturi cu tuburi din beton, teava PVC, adancim si curatam puturi, executam canalizari, fose septice, sapaturi etc. in orice localitate ☎0728.559.871

87. **Raschetare** parchet, montaj parchet Raschetez parchet toate tipurile. Montez parchet toate tipurile. Detin scule profesionale pentru parchet. Masini de camp masini de margine (buffar), mai multe informatii la tel. ☎0766.910.210 vreau@raschetareparchet.com

88. **Reparatii** casa acum Acoperisuri mansarde dulgherie orice tip de tabla tigla metalica tigla ceramica tabla tip click mai multe detalii la tel. **90 €;** ☎0760.172.095 Cristiacoperise241@gmail.com

89. **RGA** oferim intreaga gama de prestari servicii in domeniul constructiilor. Pentru detalii contactati-ne. Tel ☎0785.852.190

90. **ROLLAR Rulouri si Rolete elegante Productie si montaj rulouri si rolete-Fabrica de rulouri si rolete la standarde europene (ISO 9001 si ISO 14001)Echipa cu experienta in montaj pentru Bucuresti si IlfovGama larga de tipuri, modele si branduri internationale ☎0769.686.563 rollar@rulouri-rolete.ro https://rulouri-rolete.ro/**

91. **Sef** tura, Gara Basarab, Calea Grivitei program de luni-vineri, obiectiv langa gara Basarab, Calea Grivitei. Salariul cuprins intre 2.400-3.000 Lei net + bonuri de masa **3.000 L;** ☎0769.030.851

92. **Servicii** de curatenie Servici de curatenie. Curatenie garsoniera/ regim hotelier. Curatenie apartament. Curatenie case, vile. Curatenie dupa constructor, zugraveli. Curatenie birouri, spatii. Pentru mai multe detalii sunati la nr afisat. Bucuresti sectorul 2, 3 ☎0765.832.850 Loredana.lori0923@gmail.com

93. **Servicii** paza complete Lex Protect. Lex-Protect ofera: 1. Smart Home; 2. Alarma Antiefractie si Supraveghere Video; 3. Control Acces & Pontaj; 4. Interfonie & Videointerfonie; 5. Automatizari Porti & Bariere; 6. Detectie & Stingere Incendii; 7.Documentatii P.S.I.; 8.Instalare Sisteme Detectie; ☎+40741292929/ +40749267872 office@lexprotect.ro

94. **Specialist** amenajari: zugraveli, rigips, faianta-gresie si constructii case Specialist lavabila, glet, rigips, faianta - gresie, parchet, tencuiala, sapa, sanitare, polistiren, decorativa, zidarie, etc. Construiesc complet case, in conditii complete de calitate si seriozitate; ☎0729.219.332

95. **Taiem** lemne cu drujba, in Bucuresti, Ilfov si provincie, oriunde in tara echipa de baieti taiem lemne cu drujba, tundem iarba, spargem lemne cu toporul, asezam si strangem iarba; ☎0729.396.819

96. **Termo si hidroizolatii, cu sisteme poliuretanice avansate. Seriozitate si profesionalism pentru colaborari de succes.Asteptam cu drag solicitari la 0770776789 sau contact@siro.ro; ☎077077678 contact@siro.ro**

97. **Termopan la pret de fabrica vindem la pret de fabrica termopan Rehau, Gealan, Salamander, producem la comanda feroniere, plasa insecte, rulouri exterioare, usi de garaj, sticla securizata, rolete de interior windowsolution.ro ☎0733.737.873 office@windowsolution.ro https://windowsolution.ro**

98. **Termoprotectie** metal si structuri metalice Servicii autorizate, prezenta nationala in fiecare zona a Romaniei. ☎0774.060.606 contact@igienaserv.ro https://igienaserv.ro/

99. **Tinichigerie,** jgheaburi burlane, acoperis, reparatii, dulgherie si mansardari, rog seriozitate deplasari oriunde in tara. ☎0754.700.854

100. **Tinichigiu,** executam urmatoarele lucrari, la cererea clientilor, jgheaburi si burlane, opritoare de zapada, glafuri, atica, sorturi, acoperisuri, dulgherie, invelim case cu tabla de orice fel, zincata, cutata, lindab, izolatie carton, tubulaturi la bloc, ghene, mici si mari reparatii, transport gratuit. Curatare jgheab 15 lei/m, zugraveli/reparatii balcon. Preturi avantajoase. Ne deplasam oriunde, 10% reducere, 5 ani garantie, ☎0790.324.652

101. **TotalPest** - Servicii si Contract DDD Cu o experienta de peste 10 ani, echipa noastra te poate scapa cu succes de orice daunator. ☎0744.120.123 contact@totalpest.ro http://www.totalpest.ro

102. **UNIOR** TEPID liderul detasat al importatorilor de scule de mana din Romania.Oferta UNIOR TEPID detine 5 grupe mari de unelte (scule de mana, scule aschietoare si portscule, scule pentru lemn, scule electrice, pneumatice, hidraulice si scule de masura si control)si se dezvolta prin adancimea familiei si prin adaugarea unor grupe nisate de scule, indeosebi pentru consum Industrial ☎0728.162.362/ 0268.317.786 tepid@tepid.ro http://www.sculeserioase.ro

103. **VERTICAL** ONE - AMENAJARI SPATII BIROURI SI TERASE Amenajari spatii comercial- industriale si civile (compartimentari birouri, amenajari terase restaurante,...etc) Proiectare/ Design si Executie amenajari spatii birou, studiouri regim hotelier ☎0732.557.799 office@verticalone.ro http://www.verticalone.ro

104. **Victoria Global - proiectare, executie instalatii gaze Servicii instalatii gaze Bucuresti-Ilfovautorizare ANRE, executam lucrari de calitate in domeniul instalatiilor de gaze si termice la cele mai bune preturi. ☎0721.631.761/ 0788.388.625 contact@victoriaglobal.ro http://www.victoriaglobal.ro**

105. **Vidanjare si desfundare canalizare Buc. & Ilfov. Firma noastra, Avant Operativ SRL, ofera vidanjare fose septice si ecologice,camine. Desfundare canalizare/ tevi cu presiune, decolmantari. Capacitate 20 mc. https://vidanjare-bucuresti-ilfov.ro/ ☎0728.179.308/ 0728.179.308 https://vidanjare-bucuresti-ilfov.ro/**

106. **Window Solution - Producator Termopane Salamander Structura optimizata cu 6 camere si o adancime constructiva de 92 mm asigura o protectie termica remarcabila si o eficienta energetica optima pentru casa dumneavoastra; ☎0725.707.070 office@windowsolution.ro https://termopane-salamander.ro**

107. **Zugrav** execut glet, glafuri, lavabil, parchet laminat. Curatat huma, calciu reparatii. Emailez cazi. Instalatii sanitare ☎0727.257.877

108. **Zugrav , montat gresie faianta, parchet Zugrav , montat gresie faianta, parchet, electrice sanitare, zugraveti apartamente case ☎0727.957.787**

Cursuri, meditaţii, şcoli, traduceri

1. **Asistent medical generalist, Scoala Postliceala Sanitara Sf. Vasile cel Mare, prima scoala acreditata din Bucuresti, Ordin de acreditare nr. 5637/14.11.2006, organizeaza inscrieri ptr. calificarea profesionala: Asistent medical generalist. Se pot inscrie absolventi de liceu cu/ fara diploma de BAC ☎021.253.13.94 fdu_svm@yahoo.com**

2. **Asistent** medical generalist- Scoala Postliceala Sanitara Sf. Vasile cel Mare, prima scoala acreditata din Bucuresti, Ordin de acreditare nr.5637/14.11.2006, organizeaza inscrieri ptr. calificarea profesionala: Asistent medical generalist. ☎021.253.13.94 fdu_svm@yahoo.com

3. **Asistent** medical generalist. Scoala Postliceala Sanitara Sf. Vasile cel Mare, prima scoala acreditata din Bucuresti, Ordin de acreditare nr. 5637/14.11.2006, organizeaza inscrieri pt. calificarea profesionala: Asistent medical generalist. Se pot inscrie absolventi de liceu cu sau fara diploma de bacalaureat. Locatie centrala zona Foisorul de foc. Relatii la tel. 021.253.13.94. Email: fdu_svm@yahoo.com www.scoalasanitara.ro; ☎021.253.13.94

4. **Burlington English curs cursuri de engleza online Cursuri de engleza online, cu profesor calificat, pentru adulti de toate varstele. Invata engleza conversationala pentru orice nivel. Orarul este flexibil. Cursuri autorizate de Ministerul Educatiei. ☎0720.055.445/ 021.794.01.08 info@burlingtonenglish.ro http://www.burlingtonenglish.ro**

5. **Curs cosmetician, zona Piata Unirii Oferim cursuri de cosmetica acreditate cu practica din prima zi. Produsele folosite in cadrul cursului sunt de la Apis Professionale. Modulul de epeilare definitiva este inclus in cursul de calificare. 3.600 L; ☎0763.606.638 florone.professional@yahoo.com https://florone.ro/**

6. **Curs:frigotehnist ,electrician, fotovoltaici.Buc PREDA. PROF,ING OLTEANU MIRCEA ,AUTOR DE MANUALECURS ELECTRICIAN INCLUS FOTOVOLTAICICURS FRIGOTEHNISTCURS PERFECTIONARE IN SISTEME FOTOVOLTAICENU ESTE O BATJOCURA DE CURS DE 30 DE ORE ONLINE ☎0767.767.676/ 0723.253.342 cursuridecalificareacreditate@gmail.com http://www.cursuridecalificareacreditate.ro**

7. **CURSURI CALIFICARE BUCURESTI PENTRU ELECTRICIAN, FOTOVOLTAICE, INSTALATOR, IZOLATOR TERMIC, ZUGRAV-IPSOSAR-TAPETAR, TAMPLARIE ALUMINIU SI PVC, DULGHER, BULDOEXCAVATORIST, LACATUS, BUCATAR, ☎0723.780.069 HTTP://CARDINALS.RO/**

8. **Cursuri calificare peste 100 meserii Cursuri de calificare, recalificare, specilalizare, perfectionare, initiere, igiena, I.S.C.I.R.Alimentatie, turism, constructii, auto, infrumusetare, SSM, PSI, A.N.R.E. ☎0784.238.728/ 0744.437.105 fundatiaaptbucuresti@yahoo.com**

9. **Cursuri de unghii false (stilist-protezist) Oferim cursuri acreditate cu practica din prima zi pe modele. Durata cursului este de 5 saptamani. Materiale incluse in pret. Pretul cursului este de 2.000 Lei. 1.500 L; ☎0763.606.638 florone.professional@yahoo.com https://florone.ro/**

10. **Cusuri** de germana online, RAPIDE SI EFICIENTE! Cursuri online de limba germana pentru copii, adulti si companii. LIVE cu profesor!Puteti alege intre un curs individual, in grup restrans sau pana la 9 persoane. Sesiunile sunt disponibile dimineata sau seara, in functie de solicitari. ☎0773.973.955 contact@germankulturhus.ro https://www.germankulturhaus.ro/cursuri-limba-germana-online/

11. **Engleza** individual Engleza invatati constiincios si cu daruire, in cursuri individuale de 2 ore, cu Teacher Alina, la domiciliul profesorului. **100 L;** ☎0732.207.530

12. **Igiena** Serv - Cursuri de igiena. Servicii autorizate, prezenta nationala in fiecare zona a Romaniei. Oferim posibilitatea de a urma un curs de igiena publica, pentru o categorie larga de persoane; ☎0774.060.606 contact@igienaserv.ro https://igienaserv.ro/

13. **Intelectuala** pensionara meditez matematica cl. I-VIII inclusiv evaluare nationala. Garantez reusita. ☎0740.420.053

14. **Invatamant** la distanta (fara frecventa la distanta prin corespondenta-FFDC). Au inceput inscrierile pentru anul universitar 2024-2025. Facultati: Stiinte economice, Contabilitate, Drept, taxa/an, **330 €;** ☎021.210.53.57/ 021.210.53.58 ara@ffdc.ro https://www.ffdc.ro

15. **Iuliana Stefan, make-up artist profesionist, specialist in remodelare sprancene, trainer, consultant de imagine. Realizez: machiaj pentru mirese/nunti, ocazii speciale, sedinte foto, fashion, beauty, publicatii evenimente, teatru etc. machiajiuliana@gmail.com**

16. **Matematica** de drag, meditez matematica individual clasele 3-8. Evaluare nationala. Sunt un profesor inzestrat cu rabdare, indragit de elevi, am experienta in domeniu, avand rezultate bune si foarte bune cu elevii, **150 L;** ☎0727.567.654 elena_ioana20@yahoo.com

17. **Matematica.** Profesor. Bucuresti. Orice zona. Sedinte individuale. Domiciliul elevului (siguranta, eficienta, seriozitate, calitate) (zero sapte sase unu noua doi noua sase sapte opt)= Matematica. ☎0761.929.678

18. **Meditatii** limbi straine si romana pentru straini Online - Meditez Limba engleza, spaniola, italiana, franceza, romana pentru straini. Metode moderne si practice, rezultate bune, absolventa Universitatea Bucuresti, 45 ani, experienta in predare 20 ani, **200 L;** ☎0723.590.128 elena.raducu@gmail.com

19. **Meditatii** Matematica si Fizica Matematica, fizica, orice nivel, corigente, bacalaureat : recapitulari - sinteze rapide, corelatii intre cunostinte, verificarea permanenta a cunostintelor anterioare, materiale documentare, meditez, inclusiv pe toata durata vacantei de vara. Experienta anterioara bogata in meditatii. **50 L;** ☎0729.843.446

20. **Meditatii scolare, cursuri de pictura, desen. Centrul educational Evolution Kids va invita sa va inscrieti la meditatiile scolare/ cursuri pentru a beneficia de ajutor specializat in rezolvarea temelor, in pregatirea pentru examene si pentru viata, 100 L; ☎0768.925.723 lauryta_math@yahoo.com https://www.evolutionkids.ro/**

21. **Picon Training Center Cursuri de specializare si calificare intensive, avizate de Ministerul Muncii si Educatiei: Operator Introducere, Validare si Prelucrare Date; ☎0724.772.425/ 0787.632.375 office@cursuri-picon.ro http://www.cursuri-picon.ro**

22. **Pregatire** admitere UNArte/Tonitza Atelier Olivia Ioan, Meditatii Desen Instructaj artistic specializat pentru cei care doresc sa urmeze liceul sau universitatea de arta, acoperind cerintele specifice ale examenelor de admitere. Instagram: @atelierulcentral **80 L;** oliviaraban@gmail.com

23. **Profesor** matematica. Sedinte individuale. Orice zona Bucuresti. Profesor, experienta. Calitate. Siguranta. Eficienta. Domiciliul elevului. Profesor matematica. Tel. ☎0771.127.678

24. **Real Translations - traduceri autorizate. Traduceri legalizate orice limba, interpretariat, servicii supralegalizare, apostila Haga, legalizari la ambasade, vizari acte studii, experienta 15 ani, traducatori profesionisti, preturi minime, ☎0723.795.265 office@real-translations.ro http://www.real-translations.ro/ro/**

25. **Scoala de Soferi Baneasa. Cu noi examenul devine o joaca de copil. Scoala noastra are o experienta de peste 40 de ani in pregatirea elevilor pentru a obtine permisul de conducere. Experienta transmisa din generatie in generatie; ☎0721.234.018 office@permisautomoto.ro http://www.scoala-baneasa.ro**

26. **Scoala** de Soferi Nelit Scoala de soferi Nelit te asteapta in Drumul Taberei nr. 134, sector 6, Bucuresti. Scopul nostru este sa te ajutam sa obtii permisul de conducere si sa devii un sofer increzator si responsabil. ☎0766.726.252 nely_ilie@yahoo.com

27. **Scoala Postliceala FEG Bucuresti si Liceul FEG, institutii ACREDITATE , Inscrieri deschise pentru anul scolar 2024-2025Descopera-ti vocatia in domeniul medical si in alte profesii captivante ☎021.311.10.54/ 021.311.10.58/ 0788.424.314**

Servicii funerare

1. **Am de vanzare locuri de veci. Vand locuri de veci in cimitirele din Bucuresti. Colentina (Reinvierea), Damaroaia, Bucurestii Noi si Pantelimon II. ☎0774.042.520**

2. **Casa Funerara Expert - Servicii Funerare Oferim servicii funerare complete, constatare decese, imbalsamare, toaletare, transport si manipulare, consultanta, pomeni si parastase, coliva, transport intern si international, repatrieri, vesela, tacamuri; prestate cu bun simt si discretie de echipa noastra de profesionisti, mereu atenti la nevoile si cerintele dvs ☎0727.268.685/ 0787.635.081/ 031.333.62.58 caplescucompany@yahoo.com http://www.funerareexpert.ro**

3. **Casa funerara Mihai este la dispozitia familiilor din Clinceni si a celor din comunele invecinate (Cornetu, Domnesti, Olteni, Buda, Mihailesti etc.). Serviciile prestate au ca numitor comun profesionalismul; ☎0744.326.240 ursuianumihai1960@gmail.com**

4. **Constructii** funerare Bucuresti, Ilfov si in tara, servicii funerare, cavouri, borduri mozaic, marmura, granit, sculpturi pe cruci mozaic, marmura, granit, placi marmura, cruci fier noi. Nonstop, Florin, ☎0729.396.819

5. **Dani Funerare - servicii funerare Sos. Giurgiului Sc Dani Impex 1100 srl a fost infiintata in anul 1997. De atunci am venit in intampinarea clientilor nostri cu o gama variata de servicii si produse de calitate la preturi reale. Ne asumam raspunderea pentru serviciile pe care le oferimPrintre serviciile si produsele oferite de noi enumeram:- constatare deces;- imbalsamare;- certificat deces;- sicrie;- transport inmormantare;-transport persoane;-manipulare sicrie;- aranjamente florare.Serviciul de transport funerar poate avea mai multe utilitati: transportul sicriului la domiciliu sau spital, transportul persoanei decedate la biserica sau capela, transportul funerar la cimitir. Transportul funerar poate fi efectuat numai de catre persoane sau firme autorizate Â– care detin o masina funerara autorizata. Serviciile de transport funerar asigurate de firma noastra sunt disponibile pe tot teritoriul Romaniei. Decontam cu talonul de pensie sau asigurat. ☎0722.636.604/ 0766.356.817 contact@serv-funerare.ro http://www.serv-funerare.ro**

6. **Execut** poze ceramica, Bucuresti, Ilfov si oriunde in tara; firma constructii efectuam poze ceramica, alb negru/color, sculptam cruci si placi marmura, granit si sapaturi gropi, inmormantari, cavouri, cripte, ☎0729.396.819

7. **Execut** sapaturi cavouri, inmormantari, dezhumari, apa, haznale Bucuresti, Ilfov, oriunde in tara, facem orice fel de sapaturi. ☎0729.396.819

8. **Execut** servicii funerare complete, sapaturi groapa inmormantare 1,2,3 locuri, in Buc., Ilfov si in tara. Preturi mici, sicriu cruce transport funerar, imbalsamare, constatare deces, declararea decesului primarie, acte cimitir, incinerare, biserica, ☎0729.396.819

9. **Fabrica** de Coroane Funerare cu o istorie de peste 15 ani, atelierul nostru presteaza servicii de inalta calitate pentru o oferi un ultim omagiu memorabil. Oferim consiliere, in cazul in care doriti un model anume care sa se potriveasca cu personalitatea celui trecut in nefiinta ☎0745.768.933/ 0730.218.388 elysefunerare@gmail.com https://fabricadecoroane.com/

10. **Servicii** funerare complete in Bucuresti, Ilfov si in tara, preturi acceptabile, (sapaturi gropi, inmormantari, cavouri, cripte, deshumari, oseminte sau urne) si orice fel de sapaturi (apa, haznale, fose) cu talon de pensie, medic constatator, imbalsamator autorizat, ☎0729.396.819

11. **Turnam** placi pentru cavouri, echipa baieti. Delimitari intre gropi,inmormantari pentru al doilea sicriu. Nu lucram cu cimitirele de Primaria Capitalei, doar cu firmele de la Chivotul Mare si cimitire parohiale din Bucuresti, Ilfov si din tara. Preturi acceptabile. ☎0729.396.819

Servicii imobiliare, avize, cadastru

1. **Administrare imobile si asociatii de proprietari Suntem o companie specializata in administrare imobile pe baza de comision sau contract si putem asigura, in functie de solicitarile dumneavoastra, managementul financiar si de proprietate. ☎0736.365.365 florin.matei@administrare365.ro http://www.administrare365.ro**

2. **Agentia ta imobiliara din Bucuresti Agentia PIMOB ofera urmatoarele servicii: consultanta in tranzactii imobiliare, vanzare de proiecte rezidentiale; vanzare terenuri, apartamente, case, vile, birouri, spatii comerciale si industriale; Inchiriere si administrare terenuri. ☎0731.389.689 officepimob@protonmail.com**

3. **Agentie** imobiliara, administram apartamente cu chiriasi, nu mai aveti grija ca vor fi datorii la plecarea lor si nici la gasirea noului chirias,agentia noastra administreaza imobile fara probleme de 20 de ani si suntem recomandati de fiecare proprietar ,comision neg,activam in orice sector din Bucuresti ☎0723.118.758 adrianaolteanu@ymail.com

4. **Cadastru Intabulare Ridicari Topografice Trasari Galileo Topo va ofera servicii de cadastru si intabulare, trasari limite de proprietate si constructii, dezmembrari, alipiri, planuri topografice, certificate energetice. ☎0766.546.388 dragos@galileotopo.ro https://galileotopo.ro/**

5. **Certificate** de performanta energetica intocmite de auditor autorizat Intocmim Certificate energetice pentru vanzare/ inchiriere apartamente, case si alte tipuri de constructii si pentru receptii constructii noi, in Bucuresti si toata tara. ☎0722.711.199 24certificat@gmail.com

6. **CrediteRapideOnline.ro** CrediteRapideOnline.ro iti compara cele mai bune oferte de credite online rapide din Romania, ajutandu-te sa gasesti cea mai mica dobanda cu ajutorul comparatorului nostru de imprumuturi rapide. ☎0743.107.225 hello@crediterapideonline.ro https://www.crediterapideonline.ro/

7. **Cresida** Management administrare imobile Concentram intr-un singur loc toate serviciile pe care clientii nostri le cauta (administrare, consultanta, infiintarea asociatiei de proprietari) ☎031.433.45.42 office@cresida.ro https://cresida.ro/

8. **Cumpar** garsoniera/ apartament, preiau cu datorii efectuez cadastru, intabulare, certificat energetic, succesiuni, autorizatie constructie, consultanta juridica, intermediere, creditare. ☎0722.342.665

9. **Cumparam** apartamente, cu datorii, mosteniri, intocmim toate actele de vanzare gratuit. Plata imediata; ☎0722.342.665

10. **Drepturi** litigioase. Cumpar drepturi litigioase cu legea 10/2001, legea 18/1991 si alte legi de restituire a proprietatii. Ofer asistenta de specialitate in procese de revendicare si in proceduri administrative. ☎0723.977.688

11. **Happy Consulting - consultanti financiari Echipa profesionista de consultanti financiari iti sta la dispozitie si iti ofera toate informatiile de care ai nevoie. ☎0725.250.205 ninel.balauru@gmail.com https://www.happyconsulting.ro**

12. **Home Energy Consulting - Evaluare Imobiliara Proiectare, audit energetic si consultanta nZEBServicii de specialitate:- Evaluatori imobiliari- Proiectanti constructii- Auditori energetici- Auditori de mediu. ☎0766.894.301 eficientaenergetica-cladiri@gmail.com https://www.eauditenergetic.ro**

13. **Imprumut** Rapid - AXI Card AXI Card iti ofera un credit online rapid, fara comision de analiza, cu posibilitatea de a avea banii in contul tau in 15 minute de la aprobare. ☎0319032 help@axi-card.ro https://get.axi-card.ro/lp/card-de-credit/?bid=40380006009006

SUMAR

1. PRESTĂRI SERVICII
Acte, avocaţi, contabili, notari . . 1
Construcţii, amenajări, pază 1
Cursuri, meditaţii, traduceri 2
Servicii funerare 2
Servicii imobiliare, avize, cadastru 2
Servicii sănătate 3
Reparaţii, service 3
Transport, mutări 3
Servicii diverse 3

2. LOCURI DE MUNCĂ
Oferte full time 3
Oferte part time 13
Joburi în străinătate 14
Joburi videochat, masaj, adult . .15
Cereri muncă 15

3. IMOBILIARE VÂNZĂRI
Garsoniere 15
Apartamente 2 camere 17
Apartamente 3 camere 22
Apartamente 4+ camere 25
Case, vile 25
Terenuri .28
Spaţii comerciale, industriale . . 29
Cumpărări, schimburi 30
Imobile din străinătate 30

4. IMOBILIARE ÎNCHIRIERI
Garsoniere 30
Apartamente 2 camere 31
Apartamente 3 camere 32
Apartamente 4+ camere 33
Case, vile 33
Diverse, camere cu chirie 33
Spaţii comerciale, birouri 34
Regim hotelier, case vacanţă . . 34
Cereri închirieri 35

5. AUTO, MOTO, UTILAJE
Autoturisme 35
Camioane, autoutilitare 35
Utilaje industriale 35
Piese, accesorii 35
Service auto, tractări 35
Cumpărări 35

6. MODĂ, FRUMUSEŢE
Încălţămine bărbaţi 35

7. COPII - ARTICOLE, JUCĂRII
Jucării, jocuri 35

8. CASA ŞI GRĂDINA
Animale .35
Mobilă 35
Grădină, curte, terasă 35
Produse alimentare, nutriţie . . . 35
Diverse 35

9. ELECTRONICE
Electrocasnice 35

10. ÎNTÂLNIRI, MATRIMONIALE
Escorte, întâlniri 35
El caută parteneră 35
Saloane, masaj erotic 35
Diverse 35
Matrimoniale 35

11. AFACERI, DIVERSE
Vânzări, cumpărări, asocieri . . . 36
Echipamente HORECA 36
Citaţii, licitaţii, notificări 36
Pierderi 36
Diverse 36

12. TIMP LIBER, EVENIMENTE
Organizare evenimente 36
Restaurante 36
Saloane înfrumuseţare 36
Sport, agrement 36

Sediile redacţiei (L-V: 9 - 18)
- Bd. CAROL I nr. 35 - Tel/Fax: 021.311.16.67
- Bd. MAGHERU nr. 34-38 - Tel/Fax: 021.318.52.95
- Şos. COLENTINA nr. 2D - Tel/Fax: 021.242.13.86

La 4 apariţii plătite a 5-a gratuită !

NOU

Tarife anunţuri (20 cuvinte)
- standard = 10 Lei
- literă îngroşată = 13 Lei
- fond negru = 18 Lei

Indiferent de forma grafică aleasă, evidenţierea cu fond galben în ziar 5 Lei

Tarife reclamă (TVA inclus)

Interior color:
1/8 pag = 450 Lei • 1/4 pag = 800 Lei
1/2 pag = 1.300 Lei • 1/1 pag = 1.800 Lei

Interior alb-negru:
1/8 pag = 300 Lei • 1/4 pag = 500 Lei
1/2 pag = 900 Lei • 1/1 pag = 1.500 Lei

Evidenţiere fond galben: +20%

Prima pagină color: 1/8 pag = 900 Lei
1/4 pag = 1.600 Lei • 1/2 pag = 2.600 Lei

prin plata Online Orar Non-stop
Anunţurile apar la www.anuntul.ro
şi în următoarea ediţie a ziarului
anunţ + 20 FOTO = 10 lei (TVA inclus)

PRESTĂRI SERVICII

14. **Inchirieri** /vanzari: imobile si terenuri Venim oriunde este nevoie de noi. Ne ocupam de tot ce inseamna imobiliare. **100 €;** ☎0753.613.458 Godalex409@gmail.com

15. **Mrfinance.ro** - Comparatorul tau de credit Mrfinance.ro te ajuta sa intelegi lumea financiara in cei mai obiectivi termeni. Iti compara cele mai bune oferte de credite din Romania, ajutandu-te sa gasesti cea mai mica dobanda cu ajutorul calculatoarelor noastre de credite. ☎0743.107.225 hello@mrfinance.ro https://mrfinance.ro/creditul-ipotecar/

16. **Servicii imobiliare integrate REAL START Imobiliare are sediul in Bucuresti, Romania si isi propune sa ofere servicii imobiliare integrate atat in tara cat si in afara granitelor. ☎0741.214.215 office@realstart.ro https://www.realstart.ro/servicii-imobiliare/**

17. **Te rog, asigura-ti locuinta! Este cel mai valoros bun al tau! Hai sa vorbim despre o asigurare facultativa pentru locuinta ta. Nu, asigurarea nu va opri nici cutremurul, nici incendiul si nici apa. Doar te va ajuta sa refaci casa, asa cum era inainte de aceste evenimente nefericite ☎0746.793.790**

Servicii sănătate

1. **Asistenta** si Supraveghere 24/ 24 Camin de batrani Bucuresti, Acasa la Bunici: ingrijire, asistenta medicala si recuperare zilnica. Se afla intre parcurile Carol si Tineretului. O oaza de 700 mp de verdeata in centrul Bucurestiului ☎0724.384.753

2. **Asociatia Crestina Sf. Gheorghe si Sf. Dumitru camin particular pentru batrani si bolnavi de Alzheimer, Centrul Balotesti & Baneasa, cladiri modern utilate su mobilate, asistenta medicala, personal calificat care va ofera ingrijire 24/24 ☎0721.900.100/ 0722.223.166 contact@camin-particular.ro**

3. **Azil/Camin Batrani-Cazare si Ingrijire Varstnici Cazare in regim de pensiune completaNon stop serviciu de infirmierieAjutor la deplasare 3.500 L; ☎0765.027.586 daruieste.viata73@yahoo.com**

4. **Camin de batrani Bucuresti, Acasa la Bunici: ingrijire, asistenta medicala si recuperare zilnica. Se afla intre parcurile Carol si Tineretului. O oaza de 700 mp de verdeata in centrul Bucurestiului, ☎0724.384.753 office@caminul-acasa-la-bunici.ro**

5. **Camin de batrani Martha, curte 1.600 mp, gradina amenajata cu pomi fructiferi, brazi, gazon cladire 500 mp p+2, camere cu 2, 3 sau 4 paturi, living capacitate 34 locuri, cabinet medical, spalatorie, bucatarie complet utilata, ☎0745.766.173/ 0769.242.873 mateielena2005@yahoo.com https://caminalzheimerbucuresti.ro/contact/**

6. **Camin de Batrani Santa Maria Cristina ingrijire persoane varsnice cu diferite forme de boala precum Alzhaimer, Parkinson, 3 mese pe zi+2 gustari, controale medicale, kinetoterapie, reflexoterapie, consiliere psihologica.caminsantamaria.ro ☎0766.861.513 office@caminsantamaria.ro http://www.caminsantamaria.ro**

7. **Camin** de batrani, un centru excelent, Camin de batrani Bucuresti, Acasa la Bunici: ingrijire, asistenta medicala si recuperare zilnica. Se afla intre parcurile Carol si Tineretului. O oaza de 700 mp de verdeata in centrul Bucurestiului ☎0724.384.753 office@caminul-acasa-la-bunici.ro

8. **Camin** Eden Confort si siguranta pentru seniori caminul de batrani Eden a fost conceput si dotat pentru a oferi un maxim de confort si siguranta membrilor seniori ai familiei dvs. Centrul nostru dispune de serviciu propriu de ambulanta ; ☎0732.332.122/ 0726.081.666 camineden@gmail.com

9. **Camin Nicolas-Miruna face internari; S-a deschis noul Camin de Batrani Nicolas-Miruna , situat in Bucuresti. Oferim parintilor si bunicilor ingrijirea si siguranta de care au nevoie, intr-o locatie moderna, sigura si confortabila, alaturi de un personal calificat, ☎0760.653.984/ 0769.508.652 https://caminuldebatraninicolasmiruna.metro.rest/?lang=ro**

10. **Caminul de batrani Sf Nicolae ofera cazare, masa si ingrijire intr-o vila noua si moderna,langa padure.Locatia dispune de 27 locuri,in camere de 2,3,4 paturi dotate cu mobilier nou, TV Led si internet wireless in fiecare camera, ☎0756.050.150/ 0756.050.151 office@caminulsfantulnicolae.ro**

11. **Caminul** de batrani Â„Casa PrimitoareÂ" **3.500 L;** ☎0723.273.520 casaprimitoare@yahoo.com https://casaprimitoare.ro/

12. **Casa** Floriana oferim conditii de cazare preferate de toti batranii, varstnici care doresc sa petreaca timpul intr-un mediu linistit, curat si sa fie tratati cu respect de personalul calificat. ☎0723.786.244/ 0767.906.264 b72agf@yahoo.com https://casadebatraniflori-ana.ro/

13. **Casa Sfantul Toma, pensiune completa cazare, hrana preparata zilnic plus cafeaua de la ora 10, igiena corporala zilnica asistata, baie bi-saptamanala asistata si de cate ori este nevoie, asistenta si supraveghere . ☎0788.140.864/ 021.310.33.03 casatoma@yahoo.com**

14. **Centru de asistenta si ingrijire batrani specializat si acreditat oferim ingrijire si asistenta medicala nonstop pentru persoane varstnice, aflate in incapacitate de a se ingriji singure. ☎0760.711.324/ 0735.348.861 centrulgeromed@yahoo.ro**

15. **Centru de ingrijire Sfanta Maria Sprijinim permanent persoanele adulte ce se afla in situatie de dificultate (sufera de singuratate, prezinta depresie, demente mixte, vasculare, Alzheimer, Parkinson, diabet, AVC, fracturi, ☎0765.994.560 contact@centrulsfantamaria.ro https://centrulsfantamaria.ro**

16. **Centrul de tratare dependentei de alcool/droguri Centrul pentru prevenirea si tratarea dependentei de alcool/ droguri/ jocuri de noroc. Oxigen este o clinica privata, de tip rezidential, mixta, unde te trateazi. ☎0749.775.819 centruloxigen@yahoo.com https://www.apgal.ro**

17. **Clinica Stomatologica Dental Premier Echipa Dental Premier te ajuta sa spui adio protezelor dentare! Beneficiaza de o dantura completa cu sistemele All-on-4 si All-on-6! Implanturi dentare si lucrari fixe in 24h! Certificat de Excelenta! ☎0758.791.817 contact@dentalpremier.ro https://www.dentalpremier.ro/**

18. **Clinica Stomatologica SmilePro La SmilePro, credem ca un zambet sanatos este cheia unei vieti fericite. Clinica noastra moderna este dedicata sa ofere fiecarui pacient ingrijire personalizata si confort maxim. ☎0770.773.773 info@smilepro.ro**

19. **CMI DR. Musetescu Ioana Am deschis!Sunt bucuroasa sa va anunt ca, incepand de astazi, CMI DR. MUSETESCU IOANA se gaseste pe strada Calea Dudesti, nr. 102, parter, sector 3, Bucuresti. ☎0733.438.014 dr.musetescu.ioana@gmail.com**

20. **Consultatie, evaluare medicala generala Consultatie si evaluare medicala generala, psihiatrica si psihologica, testare rapida a drogurilor in urina, testare HIV/SIDA, asistenta si administrare tratament substitutiv.Adresa : Regina Maria nr. 35. sector 4 Bucuresti. ☎0747.896.161/ 0728.983.652 amghita@yahoo.com**

21. **Dr.** Dragomir Adrian Liviu - Cabinet medical oftalmologie Pentru adulti si copii: consultatii, tratamente oftalmologice si optica medicala; acuitate vizuala, examen "fund de ochi", tensiune oculara, prescriptii ochelari, simt cromatic, consultatii pentru strabism, extragere corpi straini, pansamente, executie ochelari. ☎021.322.86.65/ 0744.364.963 adriandragomir11@yahoo.com http://www.ghidul.ro/dr-dragomirliviu/

22. **Hajdu Despina Elena-cabinet stomatologic. Stomatologie generala: implanturi dentare, microchirurgie stomatologica, lucrari protetice - toata gama, inclusiv lucrari metalo-ceramice pe metale nobile si seminobile, ceramica pe zirconiu, fatete, ☎0744.674.367 hajdu.despina@gmail.com https://www.ghidul.ro/drhajdudespina/**

23. **Iacobcare Senior Center - camin de batrani Caminul nostru isi desfasoara activitatea intr-o cladire de aproape 900 mp, 18 dormitoare noi si moderne, de cate 2 si 3 locuri fiecare, grup sanitar propriu. Situat pe un teren de 1500 mp, curte generoasa. ☎0755.069.991 contact@iacobcareseniorcenter.ro http://www.iacobcareseniorcenter.ro**

24. **Institut de Cercetare-Dezvoltare pentru Apicultura Producem si livram o gama larga de produse apicole, apiterapeutice, suplimente nutritive de uz uman, material biologic apicol, biostimulatori apicoli, medicamente pentru combaterea bolilor albinelor. ☎021.232.08.98/ 0769.077.412 secretariat@icdapicultura.ro http://www.icdapicultura.ro/**

25. **Masaj** Masaj terapeutic, relaxare si reflexogen. **100 L;** ☎0769.814.192

26. **Medinst diagnostic romano-german Centrul de diagnostic imagistic prin rezonanta magnetica (RMN/IRM) si tomografie computerizata (CT) ☎0319902 medinst@medinst.ro**

27. **Medissa Vita - Nutritie si Biorezonanta Timisoara. Tehnica de Facelift Energetic este o metoda exceptionala de a intineri fata dar si intregul corp datorita restabilirii energiei fetei. Tehnica reuseste sa imprime o relaxare profunda. Servicii de terapii alternative, terapii complementare, medicina alternativa, medicina naturista. ☎0746.258.077/ 0735.978.857 office@medissavita.ro https://nutritie-biorezonanta.ro/**

28. **Perla Senior - Camin de batrani Ilfov Amplasat pe malul lacului Snagov, decor elegant, camere spatioase si luminoase, facilitati de ultima generatie si asistenta 24/7, reprezinta un concept premium de ingrijire a persoanelor varstnice. ☎0786.311.311 snagov@perlasenior.ro http://www.perlasenior.ro**

29. **Stomatologie** Smile Design by Dr Abboud Clinica Stomatologica Smile Design Bucuresti este o clinica de elita ce va ofera servicii dentare din toate ramurile stomatologice: estetica dentara, chirurgie dento-alveolara, protetica dentara, ☎0749.414.848/ 0727.414.848 office@smiledesignbucuresti.ro https://www.smiledesignbucuresti.ro/

Reparații, service

1. **Aer** conditionat, montari, demontari, service; ☎0728.847.109

2. **Ascensoare Modernizari, montajul ascensoarelor, montajul platformelor. Verificari tehnice in utilizarea pentru investigatii/ examinari cu caracter tehnic. ☎0743.167.244/ 021.336.76.36 office@ascensorul.ro**

3. **AUTORIZAT REPARATII FRIGIDERE, COMBINE FRIGORIFICE, CONGELATOARE. INTERVENTII RAPIDE. CALITATE. GARANTIE. PIESE ORIGINALE. INCLUSIV SAMBATA, DUMINICA; ☎0729.473.587/ 021.420.36.48**

4. **Electro Emio Prodimpex. Firma noastra se ocupa cu comercializarea si intretinerea masinilor de bandat, masinilor de numarat bancnote, masinilor de numarat monede, detectoare de bancnote false si distrugatoare de documente, ☎0744.583.340/ 0720.534.226 office@emio.ro https://emio.ro/**

5. **EXECUT REPARATII FRIGIDERE, COMBINE FRIGORIFICE, CONGELATOARE. INTERVENTII RAPIDE. CALITATE. GARANTIE. PIESE ORIGINALE. INCLUSIV WEEKEND; ☎0729.473.587/ 021.420.36.48/ 0762.988.567 YO_CRYSTYNA@YAHOO.COM**

6. **Firma instalatii gaze in Bucuresti autorizata ANRE Revizie instalatii de gaze - expertiza tehnica pentru instalatii de calitate superioara. Verificare instalatii de gaze, testare detectoare. Servicii specializate in asigurarea sigurantei locuintei. office@iproexem.ro**

7. **FRIGIDERE, REPARATII FRIGIDERE, COMBINE FRIGORIFICE, CONGELATOARE. INTERVENTII RAPIDE. CALITATE. GARANTIE. PIESE ORIGINALE. INCLUSIV SAMBATA, DUMINICA, ☎0729.473.587/ 021.420.36.48**

8. **Instalatii** electrice non stop 24/24h 7! Serviciile de reparatii, montaj, executie si mentenanta instalatii electrice sunt destinate atat persoanelor fizice, cat si celor juridice: sedii de firme, cladiri de birouri, magazine, spatii comerci **120 L;** ☎0727.921.576

9. **Instalator autorizat centrale termice, repar orice model rapid. Montaj apometre, sigilez, robineti, 1 tevi, gaze, cupru, ppr pex robineti, desfund canalizari, montez masini spalat, aragaze, calorifere, amenajeri bai, centrale termice, ☎0726.634.466/ 0785.349.085 francoinstalator@gmail.com**

10. **Montaj,** intertinere, revizie aer conditionat Montaj aer conditionat, revizie, intretinere si incarcare freon.Bucuresti si Ilfov. ☎0726.064.243

11. **Reconditionari,** emailari cazi de baie, Acum fara demontare, efect de portelan, prin pulverizare pistol cu aer cald, experienta, profesionalism, garantie 4 ani, preturi de la 600 Ron. Alexandru www.reconditionari-cazi.eu,www.reconditionari-cazi.ro, **650 L;** ☎0723.349.476 emailari_cazi@yahoo.com https://www.reconditionari-cazi.eu

12. **Reparatii** casnice de orice fel, reparam mobila, instalatii sanitare, schimb geamuri, broaste, usi, chiuvete, robineti, toalete infundate. Sunati pentru orice problema. ☎0771.397.237

13. **REPARATII FRIGIDERE REPARATII FRIGIDERE, COMBINE FRIGORIFICE, CONGELATOARE. INTERVENTII RAPIDE. CALITATE. GARANTIE. PIESE ORIGINALE. INCLUSIV SAMBATA, DUMINICA; ☎0729.473.587/ 021.420.36.48/ 0762.988.567**

14. **Reparatii hidrofoare la domiciliul clientului Firma service hidrofoare. Reparatii grupuri de pompare. Reparatii pompe si hidrofoare. Montaj hidrofor, Service pompe apa, Mentenanta grupuri de pompare. Interventii hidrofoare in regim de urgenta. ☎0727.287.077/ 0741.401.674 hidroforperfect@gmail.com http://www.hidroforperfect.ro**

15. **Reparatii,** incarcare freon, igienizare, montaj AC Service aer conditionat Bucuresti-Ilfov.Service profesional -Montaj AC;-Incarcare freon; -Igienizare AC; -Reparatii AC; -Reparatii placa electronica, condensatori. ☎0767.086.040

16. **Service** GSM Reparatii Telefoane TG JIU Servicii oferite:- Inlocuire display- Reparatii baterii- Reparatii probleme de incrcare- Recuperare date- Reparatii camere foto i video- Inlocuire butoane si porturi USB0769264414 **200 L;** ☎0769.264.414/ 0752.580.549 Office.sdgsm@gmail.com

Transport, mutări

1. **Asigur servicii transport mutari moloz debarasari cu duba de 3.5 T, debarasari apartamente, mutari mobila, obiecte fragile, mutari apartamente, sedii firma, electrocasnice, evacuari mobilier, moloz. Personal calificat pentru incarcat si descarcat marfa, 200 L; ☎0762.113.393 transportmarfa_buc@yahoo.com**

2. **Boxe pentru depozitare, dispunem de peste 500 boxe construite din lemn ignifug in interiorul halei, supraveghere video si paza non stop. Transport mobila, conditii foarte bune de pastrare, site www.boxe-depozitare.ro 250 L; ☎0730.234.240 boxedepozitare@gmail.com https://www.boxe-depozitare.ro/**

3. **C.D.M.** Prestari Servicii - transport mobilier Mutari mobilier cu personal calificat : demontare, ambalare, transport, remontare, reparatii, modificari la cel mai bun pret. ☎0723.700.601 cdmprestariservicii@yahoo.com

4. **Camira** Events & Travel. Suntem o agentie de turism romaneasca, infiintata in 2007, oferind servicii integrate de calatorie in zona calatoriilor de afaceri si produse inovatoare pentru FIT si grupuri; ☎0720.395.212/ 0733.967.753 office@camira.ro https://www.camira.ro/

5. **Colectam deseuri, asiguram transport. S.C. Mary Deutz Recycle S.R.L., firma autorizata in vederea colectarii si achizitionarii de deseuri nepericuloase, colecteaza hartie/ carton (maculatura, arhiva, ziare, reviste, carti etc.); ☎0723.408.278/ 0722.982.571 mary.deutz@yahoo.com http://www.depozitmaculatura.ro/centru-maculatura-bucuresti.html**

6. **Mutari,** relocari, debarasari, Mega Move ofera servicii complete de mutare la nivel national: mutari mobila, mutari sedii firme, debarasare mobila, depozitare mobila, mutari rezidentiale, mutari nationale, mutari internationale, transport mobila. ☎0754.266.266 contact@megamove.ro

7. **Ofer** convenabil pentru transport duba Peugeot Boxer fara sofer Ofer Duba Peugeot Boxer fara sofer. Pentru transport mobila, bricolaj materiale de constructii electrocasnice etc. 80 de lei 1-2 ore/3-4 ore/120 lei /5-6 ore/150 lei, 12 ore/ 200 lei/ 24 ore/ 250 lei. **80 L;** ☎0771.778.169

8. **Transport** aeroport, inchirieri auto cu sofer Transport persoane de la aeroport, inchirieri auto cu sofer. Curse ocazionale. **500 L;** ☎0727.851.514 lucianslavu4@gmail.com

9. **Transport de marfa, mobila, bagaje, frigider, etc oferim spre inchiriere duba cu sofer pentru transport de bagaje, mobila, marfa, frigider, TV, moto, scutere, etc. La cerere putem veni cu 2/3 baieti pentru manipulare. Preturi fixe stabilite in avans 200 L; ☎0722.533.031/ 0764.943.357 transportregie@gmail.com https://www.transportregie.ro/**

10. **Transport** marfa Traansport marfa mobila moloz etc ilfov bucuresti dambovita prahova giurgiu masina este extralunga adica incape 4metri lungime **200 L;** ☎0786.336.349 lucaandrei296@gmail.com

11. **Transport** rutier marfa si mutari Hofmann Cargo ofera solutii interne si internationale de transport rutier marfa si mutari. **150 L;** ☎0723.725.430/ 0723.725.480 transport@hcargo.ro

Servicii diverse

1. **Agentie** de promovare si administrare OnlyFans Esti creator pe OnlyFans sau vrei sa devii unul si vrei sa-ti cresti vizibilitatea? Agentia noastra te ajuta sa atragi si sa fidelizezi abonatii. Contacteaza-ne pe WhatsApp pentru succesul tau! **3.000 €;** ☎0729.179.404

2. **Bucur** Obor A.C. Doamna matura ofer masaj de relaxare domnilor manierati. Singura in locatie, discretie maxima, pentru mai multe detalii contactati-ma telefonic. Zona Obor, **80 L;** ☎0764.738.593

3. **Doamna** blonda, singura, sociabila fizic placut linistita si rabdatoare, cu experienta in masaj terapeutic, depun pasiune in ceea ce fac. Detalii la telefon. Militari, **60 L;** ☎0737.218.736

4. **Eroii** Revolutiei, noua in zona, blonda tandra si rabdatoare singura in locatie, sani mari sociabila si placuta ofer domnilor manierati masaj de relaxare si tonifiere la domiciliul meu. **100 L;** ☎0721.504.987 raduioanaiuliana77@gmail.com

5. **Masaj** de relaxare, Buna, sunt o blonda matura cu sani mari si forme rubensiene, te invit sa petrecem momente unice la mine. Pozele sunt reale 100%. Te astept. Program 9-19. Zona Nerva Traian. Nu ofer confirmari web; ☎0762.956.570

6. **Masaj** terapeutic, relaxare, intretinere corporala, masaj cervical, capilar, lombar facut pe masa de masaj, **150 L;** ☎0728.456.502

7. **Masaj,** Ada selectiva, ofera domnilor cu bun simt, masaj terapeutic, igiena, discretie, orele 8-17. **50 L;** ☎0735.366.510

8. **Piata** Progresul doamna 55 ani ofera masaj de relaxare persoanelor de varsta apropiata. ☎0730.515.750

9. **Promovare** All Inclusive, Promovare all inclusive: anunturi mici si mari la pachet (Romania si Republica Moldova), creatie si design logo, pliante, lucrari, site-uri, altele personalizate. Scriem si corectam texte inclusiv pentru carti etc. Scriere content si transmitere comunicate pentru presa. Publicare in publicatii proprii si partenere. PR mobil (lucram online). Preturi atractive. **100 L;** ☎0727.591.891 ligiabeatrice@yahoo.com

10. **Relaxare,** discretie, doamna matura sociabila si placuta ofer masaj de relaxare si tonifiere domnilor educati, si manierati. Detalii la telefon, Militari, **60 L;** ☎0736.254.283

11. **Tanara** terapeut ofer sedinte de masaj somatic de relaxare combinat in aceeasi sedinta cu masajul reflexogen, kineto, masajul medicinal si presopunctura, timp de o ora la pretul de 95 Ron ☎0738.469.731

LOCURI DE MUNCĂ

2 Locuri de muncă

Oferte full time

ÎI RUGĂM pe clienţii noştri să acorde tuturor şansa de a participa la ocuparea unui post, indiferent de: rasă, etnie, naţionalitate, limbă, religie, convingeri, categorie socială, categorie defavorizată, vîrstă, sex, orientare sexuală, cf. Legii 48/2002

1. **AEK** Security Division angajeaza pentru centre comerciale din Bucuresti agenti de paza, agenti de interventie, sefi de tura, dispeceri. Salariul net 2.460 - 3.300 lei; ☎0760.411.281 recrutare@aeksecurity.ro

2. **Aek Security Division angajeaza sefi de tura, dispeceri monitorizare video pentru cladiri de birouri, domiciliul Bucuresti. Salariu salariul NET 2950 3300 lei. 3.300 L; ☎0760.411.281**

3. **Aek** Security Division, agentie de securitate angajeaza agenti de paza, sefi de tura, dispeceri, servanti pompieri, receptioniste. Scolarizarea gratuita. Salariul NET 2460 3300 lei, bonusuri, servicii medicale gratuite.0760411281 **3.300 L;** ☎0760.411.281 recrutare@aeksecurity.ro

4. **Agent** curatare tapiterii (canapele) cu permis auto firma de curatenie angajeaza barbat pentru curatare tapiterii la domiciliul clientilor in bucuresti, doar cu permis auto. Nu se cere experienta. Rugam seriozitate si veti primi doar seriozitate. Detalii la telefon. Multumim. **4.000 L;** ☎0729.467.313 andraamocanu@yahoo.com

5. **Agent curatenie Libro Events angajeaza pentru STB in Bucuresti, 5 zile/saptamana, 8 ore/zi. Salariu 2.100 + 400 Lei tichete de masa + plata orelor de noapte + plata orelor de weekend, 2.500 L; ☎0742.172.295/ 0763.075.106 nicoletavanescu9@gmail.com**

6. **Agent curatenie & sofer. SC ROMNICON SRL angajeaza pentru urmatoarele posturi: Agent curatenie caldiri si mijloace de transport - Cod COR 515302 - 1 post, Sofer de autoturisme si camionete - Cod COR 832201 - 1 post, 3.700 L; ☎0767.663.842**

7. **Agent** curatenie birouri, mai multe locatii, inlocuire concedii Agent de curatenie, experienta minim 1 an curatenie birouri, mai multe locatii intr-o zi, program luni-vineri, program prelungit/flexibil,cel mai devreme la 06:00 Oferim salariu net 2300 Lei + bonuri de masa 700 Lei + 140 transport. Intr-o zi poate fi prezent in mai multe locatii succesiv. **3.000 L;** ☎0755.572.572

8. **Agent** curatenie cladiri si mijloace de transport Casa Romano Chineza filiala judeteana Dolj angajeaza pentru urmatoarele posturi:- Agent curatenie si mijloace de transport - Cod COR 515302 - 4 posturi **3.700 L;** ☎0767.663.842

9. **Agent** curatenie cladiri si mijloace de transport. SC Arhcult SRL angajeaza pentru urmatoarele posturi: Agent curatenie cladiri si mijloace de transport - COD COR 515302 - 1 post, **3.700 L;** ☎0767.663.842

10. **Agent** curatenie in zona Cernica, program 8 ore/ zi, de luni pana vineri. Mediu de lucru placut si salariu motivant ☎0770.672.120 office@theprovider.ro

11. **Agent** curatenie, firma de curatenie angajam doamna pentru locatie fixa program de lucru 8 ore/ zi. Conditii bune de lucru, contract de munca, salariu lunar, luni - vineri, 8 h/ zi. Rugam seriozitate; **2.500 L;** ☎0751.637.050

12. **Agent** curatenie, firma de curatenie angajam personal pentru curatenie spatiu muzeu, zona centrala; ☎0741.603.602/ 0741.602.602

23. **Agent** de securitate - spatiu bancar Societate de paza angajeaza agent de securitate - spatiu bancar. Program tura **2.700 L;** ☎0722.669.714 ioanalexandru.b@icloud.com

24. **Agent** de securitate cu sau fara atestat. Bronec angajeaza, urgent, in conditiile Legii 333/2003 agenti securitate cu sau fara atestat. Va asteptam la sediul societatii: Str. Mesterul Manole nr. 1, bl. D17, sc. 1, et. 4, ap. 12, sect. 3, Bucuresti, ☎021.323.54.69/ 0730.583.840 bronec@bronec.ro

25. **Agent** de securitate cu/ fara atestat societate specializata de paza angajeaza pentru obiective in Bucuresti si Ilfov. Salariu atractiv, bonuri de masa, program de lucru flexibil, decontare transport ☎0744.555.316

26. **Agent** de securitate cu/ fara atestat Societate specializata de paza, angajeaza agenti de securitate cu/ fara atestat, barbati sau femei. Oferim conditii de munca bune, salariu atractiv, program de lucru flexibil, decontare transport etc. ☎0736.768.759

27. **Agent** de securitate en-gross. Cautam agenti securitate En-gros Pucheni situat in sectorul 5. Persoane serioase, cazier judiciar curat, se ofera contract de munca pe perioada nedeterminata, salariul este cuprins intre 2.800 - 3.000 ron. **2.800 L;** ☎0753.128.176 paza.magic@yahoo.ro

28. **Agent** de securitate, pentru obiective in Bucuresti. Cerinte: agent securitate cu sau fara atestat de agent de paza, disponibilitate pentru diverse obiective din Bucuresti. Contract de munca din prima zi de angajare si concediul de odihna platit. Salariu 2.800 Lei net. Sediul firmei este central din P-ta Romana (ASE) spre str. Caderea Bastiliei nr. 56-58 sector 1. Programari la interviu la telefon de luni pana vineri intre orele 07.00-15:00. Interviurile vor avea loc de luni pana vineri. Contact tel. **2.800 L;** ☎0744.663.819

29. **Agent** de securitate. Angajam agent de securitate, cladire birouri. Pentru programare interviu va rugam sa sunati de luni pana vineri, in intervalul 10 - 15, la numarul de telefon; ☎021.311.18.88 office@immsecurity.ro

30. **Agent** de vanzare pentru firma cu distributie de incaltaminte. CV prin email: alle060928@yahoo.com; **1.500 €;** alle060928@yahoo.com

31. **Agent** de vanzari Firma curatenie si dezinsectie Firma de curatenie angajeaza Urgent agent de vanzari, **5.000 L;** ☎0767.947.789

ELNET SECURITY
Protecting People and Places
angajează
AGENȚI DE PAZĂ
(BĂRBAȚI/FEMEI) din București
pentru spații comerciale - RETAIL
Salariu atractiv.
Tel.: 0759.046.133
0735.188.870

Angajăm URGENT AGENȚI DE SECURITATE,
obiective București,
service BMW, vila reședință Alexandrina, Mița Biciclista,
șantiere București.
Salariu plătit la timp.
0770 128 695

13. **Agent** curatenie, femeie de serviciu Libro Events angajeaza femeie de serviciu pentru piete, sector 4, Piata Norilor, Spital Clinic de Stomatologie, Birouri Grand Arena. salariu 2200 lei net + tichete de 15 lei / zi. **2.500 L;** ☎0785.025.317 nicoletavanescu98@gmail.com

14. **Agent curatenie, femeie de serviciu LIBRO EVENTS angajeaza femeie de serviciu pentru Spital Timisoara. Se lucreza de luni -vineri cate 8 ore si 2 weekend uri pe luna. Salariu net este 2600 lei + tichete de masa de 25 lei / zi . 3.100 L; ☎0772.048.486 Resurse Umane <resurseumane@Libroevents.ro>**

15. **Agent** DDD pe teren, avantajos zona sector 6 Angajam agent DDD pe teren, fara experienta/necalificat. Asiguram carte munca, scolarizare/pregatire, masina, telefon. Obligatoriu carnet. Doar Bucuresti si Ilfov - program fix in ture (9 si 12 ore). ☎0766.595.550

32. **Agent** de vanzari pentru zona Constanta pentru Josi Logistic S.R.L. Caracteristici:Experienta pe canalul HoReCa/TT;Cunoastere clienti zona Constanta;Permis conducere cat. BSalariu motivant, bonus si tichete de masa. ☎0787.865.224

33. **Agent** deratizare dezinsectie calificat deratizare, dezinsectie, dezinfectie, Salariul net = 3500-4500 lei in functie de experienta, plus orele extra, plus TM si TM cadou plus procent din profit. **4.000 L;** ☎0766.069.978 office@axivenpestcontrol.ro

35. **Agent** imobiliar minima experienta Angajez agent imobiliar de preferat cu minima experienta, eventual posesor permis categoria B (ar constitui un avantaj . Conditii avantajoase Rog persoane serioase ☎0767.299.965

36. **Agent** insotitor Firma de paza angajeaza agent insotitor, pentru masina medicamente. Program de luni - vineri, doar de seara. **2.000 L;** ☎0741.285.456 marius.v@deltaforcesecurity.com

ANGAJĂM:
LUCRĂTOR PRODUCȚIE
DE GALERII ȘI SISTEME DE ALUMINIU
Atribuții: -asamblare şine de aluminiu şi galerii.
Program de lucru: Luni - Vineri: 8.30-17.00
Salariul brut de încadrare 4.100 lei
Locaţia: Parc Industrial RAMS,
Şos. Dudeşti - Pantelimon 42
Contact: 0722 399 245
PASSO - DOBLE PROJECT

16. **Agent** de curatenie pentru un sediu de birou din zona Pipera (la 5 min. de statia de metrou Pipera). Programul de lucru este 12/24, 12/48 - o tura dimineata de la ora 07:00 la 19:00 si o tura noaptea de la 19:00 la 07:00, **3.100 L;** ☎0745.343.807

17. **Agent** de curatenie (femeie sau barbat) pentru depozit Metro din Stefanesti. Se ofera contract, program 8 ore/zi de luni pana vineri, 2400 lei + tichete (pe card) 400 lei. Va asteptam; **2.400 L;** ☎0743.040.263

18. **Agent** de paza la obiective in Bucuresti, pentru firma OK Guard. Relatii si programari la telefon: telefon Luni - Vineri intre orele 08.00-11.00. Interviurile au loc de luni pana vineri, doar intre orele 10.00 - 11.00; ☎0744.663.819 okguard@okguard.ro

19. **Agent** de securitate angajam agent de securitate (pentru activitate de receptie si diverse obiective). Oferim transport, salariu 2700-3500 **2.700 L;** ☎0731.630.929 germanprivatestaffel@gmail.com

20. **Agent** de securitate cu atestat pentru zonele - bulevardul Alexandru Obregia (Cultural) Metalurgiei (cartierul Solar). Bulevardul Metalurgiei (Binelui) ☎0767.566.914

21. **Agent** de securitate - atestat de paza. Nu suntem firma de paza, se lucreaza in ture, 12/24, 12/48. Relatii la tel. de luni pana vineri intre orele 10:00-16:00. **3.300 L;** ☎0728.046.240

22. **Agent** de securitate - control acces. Societate de paza angajeaza agenti de securitate - control acces in Municipiul Bucuresti - Sector 1 si Judet Ilfov, Oras Otopeni. Program Luni-Vineri, **2.700 L;** ☎0722.669.714 ioanalexandru.b@icloud.com

34. **Agent** dispecer Supraveghere video Monitorizarea obiectivelor societatii. Intocmirea rapoartelor. Asigura corecta functionare a echipamentului de supraveghere video, preluarea alarmelor video. Program ture; **3.500 L;** ☎0721.963.157/ 0728.888.112 office@badboyssecurity.ro

37. **Agent** interventie (civil) zona Bucuresti. Mai multe detalii la numarul din anunt.Nu este necesar permisul auto. Program de 10 ore. ☎0784.988.153

38. **Agent paza in Bucuresti, OK Guard, cu o experienta de peste 27 ani in domeniul pazei, angajeaza agenti de securitate pentru obiective din Bucuresti. Salariul motivant. Relatii la telefon; ☎0744.663.819 okguard@okguard.ro**

39. **Agent** paza pt. cladire birouri Bucuresti. Angajam agent de securitate pentru paza cladire birouri, in zona Viilor. Salariu 2700 lei. Program 12/24, **2.300 L;** ☎0741.285.456 marius.v@deltaforcesecurity.com

40. **Agent** securitate Angajam agent securitate pentru obiectiv situat in Bucuresti, zona Piata Victoriei, (10 minute de la statia de metrou Piata Victoriei) program de lucru: 12/24 12/48 (cladire de birouri). ☎0721.206.737

42. **Agent** securitate (femeie) receptie cladire birouri Sector 1 Obiectiv central Casa Presei Libere - studii medii - aspect fizic placut. Salariu intre 3500 lei. Program L-V **3.500 L;** ☎0799.394.959/ 0721.963.157

43. **Agent** securitate, angajam pentru receptii cladiri birouri si cladiri rezidentiale (cunostinte calculator si limba engleza constitue un avantaj), in Bucuresti si Mogosoaia; ☎021.336.69.96/ 0758.110.701

41. **Agent** securitate cu atestat pentru zonele - Piata Minis, sect. 3 ☎0767.566.914

44. **Agent** securitate/ paza 16 lei/ ora. Bmf Security angajeaza agenti Securitate, 16 lei / h Net.Contract de munca pe perioada nedeterminata. Salariu pe card. Card bonuri Pluxee. Experienta pe magazine constituie un avantaj. Se pot face si ture suplimentare. Toate drepturile salariale sunt declarate. Pentru mai multe detalii ma puteti contacta telefonic. **3.800 L;** ☎0723.613.800 marinconstantin@bmfsecurity.eu

45. **Agent** Securitate/Paza, tarif 16 lei/h, magazin H&M Militari Shoping Centre. BMF Security angajeaza pentru magazin de haine H&M. Tarif 16 Lei/h. Program 12 ore pe zi. Contract de munca pe perioada nedeterminata. Salariu pe card plus bonuri Pluxee, **3.800 L;** ☎0723.613.800/ 0760.431.300 marinconstantin@bmfsecurity.eu

46. **AGENT** TRANSPORT VALORI ELNET SECURITY angajeaza Agent transport valori, tarif 13-13.5 lei/h, plus 300 lei bonuri de masa ☎0737.466.335

47. **Agent transport valori. Elnet Security angajeaza Agent transport valori, tarif 13-13.5 lei/h, plus 300 lei bonuri de masa. Detalii la telefon; ☎0737.466.335**

48. **Agent** vanzari cu experienta, disponibil deplasari in tara pentru firma cu sediul in Afumati. Va rugam CV la adresa de mail ☎0724.356.260/ 0724.356.260 office@platinambalaje.ro

49. **Agent** vanzari materiale constructii, Premier Distributie & Logistica ofera postul de reprezentant vanzari. Sunt necesare: permis categorie B + studii medii. Beneficii: salariu atractiv + bonus performanta, autoturism si telefon de serviciu **5.000 L;** ☎0734.277.112 anca.gavril@premier-distribution.ro

50. **Agent** vanzari, minim brut 5250 Lei, max. 8.000 - 9.000 Lei vanzari servicii financiare pentru jud. CL, IL, TL, CT, etc. Nu exista o limita maxima pentru varsta. Plecam dimineata din Bucuresti si ne intoarcem la finalizarea programului in aceasi zi. **5.250 L;** ☎0748.399.140 cvagentvanzari@gmail.com

51. **Agenta** curatenie birouri, Victoriei, tura noapte Curatenie intretinere program noapte in zona Piata Victoriei. Se lucreaza 5 nopti pe saptamana, se ofera ctr. munca, concediu, salariul 3.200 lei, STB inclus. Program 22-6, cerem seriozitate maxima. **3.200 L;** ☎0771.449.760 office@curateniebirou.ro

52. **Agenti** angajam agenti securitate zona Bucuresti- Ilfov. tel. ☎0732.690.570

53. **Agenti** 14.5 lei/h pt. Bucuresti. Angajam agenti de securitate pentru magazine de haine in Bucuresti. Tarif 14.5 lei/h. Mai multe detalii la tel. Alexandru, **3.600 L;** ☎0770.911.396/ 0763.471.137 Alexandru.dinu@sbk-security.ro

54. **Agenti** curatenie,Lucratori comerciali, Agenti echipa interventie.Locatii: Bucuresti si Constanta,Oferim: salariu motivant platit la timp,plata orelor suplimentare,bonuri de masa,program flexibil,training gratuit ☎0758.222.779

55. **Agenti** de curatenie (femei si barbati) pentru hipermarket din zona Pantelimon. Se ofera contract, 8 ore/zi, zile libere, 2700 lei (tichete, card). Va asteptam; **2.700 L;** ☎0743.040.263

56. **Agenti** de curatenie (femei si barbati). pentru hipermarket Cora (Carrefour) Berceni, va asteptam, zilnic la intrarea in magazinul Cora (Carrefour) din Mall Sun Plaza din Piata Sudului pentru interviu; **2.500 L;**

57. **Agenti** de curatenie in fabrica Sfantu Gheorghe, Covasna, Romania pentru - OKIN Facility RO S.R.L. Program de lucru in doua schimburi - LV Beneficii: salariu fix + tichete masa 30 Ron/zi. Contract perioada nedeterminata, locatie fixa. Mai multe detalii la telefon; ☎0725.595.687 alina.erusencu@okinfacility.com

58. **Agenti** de curatenie, tura de noapte sau zi sediu birouri,supermarchet Bucuresti si Ilfov.Conditii avantajoase de salarizare,bonuri de masa, plata ore suplimentare, bonusuri.Puteti sa ne contactati de luni pana vineri intre orele 9.00-18.00 ☎0784.290.182 recrutare@deziclean.ro

59. **Agenti** de paza Angajam agenti de securitate pentru obiectiv in zona sectorului 3 ☎0728.222.891

60. **Agenti de paza (barbati/ femei). Elnet Security angajeaza agenti de paza (barbati/ femei) din Bucuresti pentru spatii comerciale - retail. Salariu atractiv. ☎0759.046.133/ 0735.188.870**

61. **Agenti** de paza, HILS Development, dezvoltator imobiliar din Bucuresti, sector 3, angajeaza agenti de paza pt. obiectivele noastre de paza (cartiere rezidentiale). Salariu net 3.200 Lei + 10 Lei tichete de masa. **3.200 L;** ☎0759.111.145 larisa.maritoiu@hrgrup.ro

62. **Agenti** de securitate Angajam agenti de securitate, pentru Bucuresti, sect. 3, Bld. Basarabia. Contract de munca, plata la timp, fara intarzieri. ☎0723.609.619 alex_orodel@yahoo.com

63. **Agenti** de securitate angajam cu contract munca pe durata nedeterminata pentru obiective din sect. 5 - gradinite, scoli si licee, salariul net 2.700 lei. Pt. cei interesati ne gasiti la nr. de tel. afisat mai jos. **2.700 L;** ☎0754.080.162 paza.magic@yahoo.ro

64. **Agenti** de securitate Angajam cu contract munca pe durata nedeterminata pentru obiective din sect. 5 - gradinite, scoli si licee, salariul net 2.700 lei. Pt. cei interesati ne gasiti la nr. de tel. afisat mai jos. **2.700 L;** ☎0754.080.162 paza.magic@yahoo.ro

65. **Agenti** de securitate Angajam urgent agenti de securitate pentru magazine aflate in centre comerciale, sectoarele 1,3,6 si DN1 Value Balotesti. **2.300 L;** ☎0723.262.865

66. **Agenti** de securitate Angajam urgent agenti de securitate,obiective Bucuresti,service BMW,vila resedinta Alexandrina,Mita Biciclista,santiere Bucuresti.Salariu platit la timp. ☎0770.128.695

67. **Agenti** de securitate cu sau fara atestat, angajam pentru Bucuresti, Ilfov si Videle-Teleorman (tel. 0720.443.884). Detalii la telefon; ☎0742.780.000

68. **Agenti** de securitate pentru spatii comerciale in Bucuresti. **3.500 L;** ☎0755.032.083/ 0732.108.926 laurentiutoader641@gmail.com

69. **Agenti** de securitate Respect Security SRL angajeaza agenti securitate cu experienta pentru obiective (cladiri de birouri) din Bucuresti. Programari la tel. sau CV pe email. Rugam seriozitate. ☎021.312.74.16 office@respectsecurity.ro

70. **Agenti** de securitate Societate de paza angajeaza pentru program de 12, 13, 14, 15 si 24 ore/zi conform legislatiei in vigoare, salarizare raportata la numarul de ore prestate, pentru obiective din zona centrala a capitalei si Sectorul 1. Pentru informatii suplimentare la telefon. ☎0756.161.659/ 0745.389.158

71. **Agenti** de securitate (atestat), doar pt pensionari Societate de paza si protectie angajam urgent agenti de securitate cu atestat - doar pensionari - pentru zona sector 2. Obiectivul este foarte usor si elegant, astfel ca dorim ca agentii de securitate sa aiba infatisare placuta. Oferim conditii optime de lucru. Cerem seriozitate. Nu angajam din afara Bucurestiului ☎0743.241.773 office.medusa@yahoo.com

72. **Agenti** de securitate barbati/ femei Conditii bune de munca, aer conditionat, vestiar, toaleta. Salariu platit la timp, 2.750 lei net (inclusiv tichete de masa). Punct reper obiectiv: comuna Nicolae Balcescu, langa depozitul Penny. **2.750 L;** ☎0723.960.624

73. **Agenti** de securitate cu sau fara atestat, societatea de paza Orostar Invest angajeaza pentru zona Baneasa. Pt. mai multe detalii sunati la nr. de telefon, ☎0763.215.197/ 0725.450.431/ 0764.096.666 Orostar_invest@yahoo.com

74. **Agenti** de securitate Pantelimon - zona industriala Angajam Agenti de securitate barbati/femei pentru obiective situate in zona industriala Pantelimon - Branesti. Program flexibil. Salariul cuprins intre 2.000 - 2.400 Lei net in functie de obiectiv, bonuri de masa. Cautam persoane din zona Branesti - oras Pantelimon si comunele limitrofe, **2.400 L;** ☎0769.030.870

75. **Agenti** de Securitate Salariul minim 3700 lei brut angajam agenti de paza/ securitate pentru locuri de joaca, parcuri, scoli, gradinite Sector 2.Salariul minim 3700 lei Brut ☎0799.200.331 office@tetrasistemsguard.ro

76. **Agenti** de securitate, cu atestat, pentru obiectiv in zona Berceni, pentru postul de detectiv magazin in tinuta civila, salariul 3.000 Lei net plus bonuri de masa si bonusuri ☎0721.291.182 florinbeja@gmail.com

77. **Agenti** de securitate, Impera Security angajeaza in Ploiesti, tarif 14 Lei per ora, program in ture 12 ore/zi, tel./ email ☎0774.457.371 office@impera-security.ro

78. **Agenti** de securitate, Impera Security angajeaza pentru magazin fashion in Ploiesti, tarif intre 14 si 16 Lei per ora, tel./ email ☎0722.663.370 office@impera-security.ro

79. **Agenti** de securitate, Robust Guard Security angajeaza pentru obiective in Bucuresti si jud.Ilfov Salariu atractiv. **2.595 L;** ☎0723.554.483 office@robustguard.ro

80. **Agenti de securitate, Romguard Security angajeaza urgent pentru diverse locatii din Bucuresti si Ilfov. Salarizare 3.000 - 4.000 Lei net (bonuri de masa incluse). Program de lucru variat, echipament si scolarizare gratuita, 3.000 L; ☎0744.995.023/ 0724.372.217 resurseumane@romguardsecurity.com**

81. **Agenti** de securitate, se ofera contract pe perioada nedeterminata, salariu net intre 2.380 si 2.850 Lei, conditii de lucru bune. Cautam persoane serioase, studii - minim 8 clase, cazier judiciar curat, **2.850 L;** ☎0753.128.176

82. **Agenti** de securitate, agenti de interventie plata salariilor la timp, sarbatori legale platite dublu, prime/ bonusuri, calificare profesionala gratuita, contract de munca integral, stabilitate la locul de munca, servicii medicale gratuite. ☎0748.144.367 anca.ene@bgs.ro; anta.szarnci@bgs.ro

ASISTENȚĂ CONTABILĂ
PENTRU CABINETE MEDICALE
PIAȚA RAHOVA
0723.153.176
021.423.40.21

LOCURI DE MUNCĂ

ELNET SECURITY
Protecting People and Places
angajează
AGENT TRANSPORT VALORI
tarif 13-13.5 lei/h,
plus 300 lei bonuri de masă
Tel.: 0737.466.335

83. **Agenti** de securitate, agenti de paza. Firma de securitate/paza angajam agenti de paza, agenti de securitate, paznici salariu atractiv 2500 net (in mana) lucru in ture, posibilitatea de ture suplimentare, zona Dorali Afumati, **2.763 L;** ☎0771.700.105 alliancestarsecure@gmail.com

84. **Agenti** de securitate, barbati si femei cu/fara atestat, pt. firma de paza. Magazine in Bucuresti, salariu 2.700- 3.000 lei. ☎0737.043.901

85. **Agenti** de securitate, paznici, Societate de paza angajeaza agenti de securitate, paznici pentru Bucuresti. Salariul luat la timp; ☎0785.244.401/ 0762.307.772

86. **Agenti** de securitate, salariu 3000 lei net pentru zona Militari, salariu 3000 lei. ☎0767.980.339 florinbeja@gmail.com

87. **Agenti** de securitate. Angajam agenti paza pentru parc dezmembrari auto situat langa Branesti. Salariul in functie de numarul de ore lucrate. Se poate asigura cazare; ☎0768.400.800 office@dezmembraribelciugatele.ro

88. **Agenti** Distribuitori Agenti distribuie si vanzare. Experienta nu este necesara. Avantaje: posibilitatea de comunicare, completarea de facturi, capacitatea de organizare; Necesar carnet categoria B. Ne gasiti in Soseaua Giurgiului 33A, Arteca Jilava. **6.500 L;** ☎0723.607.987

89. **Agenti** imobiliari alaturate echipei noastre , cautam agenti imobiliari cu sau fara experienta , catigul lunar poate depasi 5000lei ,detalii la telefon:0731389689 **5.000 L;** ☎0731.389.689

90. **Agenti** imobiliari toate zonele Agentie cu sediu in Mihai Bravu nr 43,sector 2,cauta agenti imobiliari, cu sau fara experienta in imobiliare, pentru toate zonele din Bucuresti, program full time. **1.000 €;** ☎0770.437.570 office5@mauwis.ro

91. **Agenti paza (barbati si femei) pt paza proprie Fabrica productie alimentara sector 6, pt paza proprie. Program de lucru ture 8 ore sau ture 12/24, salariul 2400 lei net + 400 lei tichete de masa, sunati la 2.400 L; ☎0727.730.668/ 0722.554.851**

92. **Agenti** paza pentru Bucuresti Firma de paza angajeaza agenti de securitate, pentru paza farmacii in cadrul Militari Shopping (Militari), Mega Mall (Pantelimon), Veranda Mall (Bucur Obor). Salariu 3.000 lei net, **3.000 L;** ☎0741.285.456 marius.v@deltaforcesecurity.com

93. **Agenti** paza pentru depozit Ciorogarla. Firma de paza angajeaza agent de securitate (2500 lei) si sef tura (2700 lei), pentru depozit in Logistic Parks Domnesti, **2.300 L;** ☎0741.285.456 marius.v@deltaforcesecurity.com

94. **Agenti** paza pentru municipiul Ploiesti Firma de paza Special DFS angajeaza sofer pentru transport agenti de paza, in judetul Ilfov. Salariu 2700 lei net. **2.700 L;** ☎0741.285.456 marius.v@deltaforcesecurity.com

95. **Agenti** paza, societate de paza angajeaza barbati sau femei, cu sau fara atestat conform legislatiei in vigoare, pentru obiective de paza din Bucuresti ☎0726.604.077/ 0726.604.077/ 0728.181.321 stancu_antonio@yahoo.com

96. **Agenti** paza,interventie,sefi de tura,dispeceri. AEK Security Divisionangajeaza pentru centre comerciale din Bucuresti agenti de paza, agenti de interventie, sefi de tura, dispeceri. Salariu NET 2460 3300 lei; **3.300 L;** ☎0760.411.281

97. **Agenti** securitate angajam agenti de securitate cu atestat) pentru obiectiv situat in sector 3, Titan (zona Galeriile Titan). Program: L-V 8 h in 2 schimburi, interval orar 09:00-17:00/ 12:00-20:00. ☎0721.206.737

98. **Agenti** securitate angajam urgent. Salariu 2500- 3000 net. Oferim transport. **3.000 L;** ☎0731.630.929/ 0737.039.541/ 0799.746.324

99. **Agenti** securitate HQZ Security, angajeaza agenti securitate ,pentru pentru Ansamblu rezidential, in Bucuresti sector 1, aspect fizic placut. Program de lucru in ture! **2.450 L;** ☎0743.178.593/ 0726.225.202 florinpavel77@yahoo.com

100. **Agenti** securitate in sectorul 3, Dristor, Mihai Bravu, Titan, Salajan, Ozana, Pallady. Tarif intre 12-13 Ron pe ora, scolarizare gratuit. ☎0725.500.510/ 0732.830.207

101. **Agenti** securitate in zonele: Militari, Ghencea, D. taberei, Crangasi, Cotroceni, se ofera salarizare cuprinsa intre 12-13 RON pe ora, echipament si medicina muncii gratuit. ☎0725.500.510/ 0732.830.207

102. **Agenti** securitate pentru magazine mall in Bucuresti, tarife cuprinse intre 12-13 ron/ora. Se ofera bonusuri, medicina muncii si scolarizare gratuit. ☎0725.500.510/ 0732.830.207

103. **Agenti** securitate pentru obiectiv situat in b-dul Ion Mihalache sector 1 Bucuresti (receptie, cunostinte minime PC). Program 8 h (in doua schimburi 06:00-14:00-14:00-22:00). Contract de munca pe perioada nedeterminata; ☎0721.206.737

104. **Agenti** securitate pentru SC Tiger Security Service SA. Rog si oferim seriozitate; ☎0722.486.618

105. **Agenti** securitate pentru zonele, Timpuri Noi, Berceni, Brancoveanu, Tineretului, Unirii, oferim tarife cuprinse intre 12-13 Ron pe ora, scolarizare si medicina muncii gratuit. ☎0725.500.510/ 0732.830.207

106. **Agenti** securitate pentru zonele: Baneasa, Pipera, Floreasca, Tei, Obor, Dna, Ghica, Colentina. Tarif cuprins intre 12-13 Ron pe ora, medicina muncii, scolarizare gratuit. ☎0725.500.510/ 0732.830.207

107. **Agenti** securitate Societate specializata de paza, angajaza urgent: cu/fara atestat pentru obiectiv in Oras Voluntari, Ilfov. Program lucru de 12 ore. Salariu atractiv, conditii de munca avantajoase. ☎0734.331.717/ 0734.331.702

108. **Agenti** securitate barbati/ femei conditii bune de munca, aer conditionat, vestiar, toaleta. Salariu platit la timp, 2.830 Lei net (inclusiv tichete de masa). Punct reper obiectiv: benzinaria TSV, Buftea. **2.830 L;** ☎0748.058.369

109. **Agenti** securitate Basarab- Calea Grivitei angajam 10 agenti de securitate barbati/ femei pentru obiectiv situat pe Calea Grivitei la 5 min. de gara Basarab. Salariul cuprins intre 2.100 - 2.600 Lei net in functie de post + bonuri de masa. **2.600 L;** ☎0769.030.851

110. **Agenti** Securitate Coca Cola Ploiesti. Angajam Agenti Securitate Coca Cola Ploiesti, program flexibil in ture, salariu la timp, pe card, bonuri de masa si suport pentru transport. Sunati pentru interviu L-V, intre 8 si 16; ☎0735.000.337 ctudor@globalsecurity.ro

111. **Agenti** securitate magazin Mall Veranda Obor Colentina Societate de paza, angajeaza agenti de securitate, cu sau fara experienta, tarif 14,6 Lei per ora plus bonuri de masa, pentru magazin situat in interiorul Veranda Mall, Colentina Obor. ☎0736.400.865

112. **Agenti** securitate Mall Veranda zona Obor Colentina societate de paza, angajeaza agenti de securitate, cu sau fara experienta, tarif orar incepand cu 13,6 Lei per ora, program in ture de zi sau la 24 de ore. Rugam si oferim seriozitate ☎0736.400.865

113. **Agenti securitate pentru zonele Bragadiru si Domnesti, societate licentiata angajeaza in conditiile legi. Mai multe detalii si informatii puteti obtine la tel. ☎0726.299.877**

114. **Agenti** Securitate Popesti Leordeni. Angajam Agenti Securitate cu program de zi, de luni pana vineri, salariu 3500 net, pe card + 600 bonuri de masa + decont integral transport in Popesti Leordeni. Postul necesita atestat securitate si cunostinte minime de lucru pe calculator, **4.050 L;** ☎0745.068.455 ctudor@globalsecurity.ro

115. **Agenti** Securitate pt. Bucuresti 14.5 lei/h. Angajam agenti de securitate pentru magazin de haine in incinta mall . Tarif: 13.5 lei/h. +200 lei bonuri de masa; Mai multe detalii la tel. Alexandru, **3.400 L;** ☎0770.911.396/ 0763.471.137 Alexandru.dinu@sbk-security.ro

116. **Agenti** securitate, Bucurestii Noi, Angajam agenti de securitate barbati/femei si pensionari cu/fara atestat pentru obiectiv situat langa depoul STB Bucurestii Noi-Chitila-podul Constanta. Program flexibil, obiectiv in conservare.Salariu cuprins 2000-2400 Lei **2.400 L;** ☎0769.030.870

117. **Agenti** securitate. Angajam agenti de securitate/paznici pentru obiective situate in Bucuresti si Ilfov. Program flexibil, echipa tanara, posibilitate de promovare. Tariful variaza intre 10 si 14 lei; ☎+40749602482/ 0760.886.937 cosminvladescu@gmail.com

118. **Agenti/e** securitate control acces fabrica Clinceni, Angajam agenti/e securitate la o fabrica alimente in zona Clinceni/ Ilfov cu transport si din Bucuresti, Giurgiu si altele. Salariu min. 3.200 net plus 600 Lei bonuri, decont transport, program in ture, echipament/ analize gratuite. **4.050 L;** ☎0720.008.720 tudor.cornelia@yahoo.com

119. **Aj.** bucatar, servire linie, vase, preparator salate Restaurantele Stradale isi maresc echipa. Angajam: ajutor bucatar, servire linie, spalator vase, preparator salateNumar de telefon: 0729836895 ☎0729.836.895 nicoleta.soreanu@flavours.ro

120. **Ajutor** bucatar Restaurant bucatarie romaneasca, linie Impinge Tava angajeaza ajutor bucatar cu salariu motivant. ☎0769.606.639

121. **Ajutor** bar/debarasatori. Locatie bvd. Decebal angajam ajutori bar/debarasatori perioada nedeterminata. Detalii la telefon, **3.000 L;** ☎0761.234.641

122. **Ajutor** barman Suntem in cautarea unui Ajutor de barman cu experienta de min. 6 luni. Se lucreaza in ture, decontam transport. **2.500 L;** ☎0772.202.261

123. **Ajutor** bucatar 2 posturi pentru firma SC Simbluetag SRL pentru 8 ore pe zi, 5 zile pe saptamana, salariu 3700 Lei, la sediul firmei din jud. Buzau ☎0767.985.266 jabbar.buzau@yahoo.com

124. **Ajutor** bucatar Angajam ajutor bucatar pentru burgerie zona Dristor. Program 2 zile cu 2 libere de la 8:00-22:00. Salariu 4000 lei in mana **4.000 L;** ☎0759.500.487

125. **Ajutor** bucatar CAIUS CATERING SRL angajeaza "Ajutor bucatar".Cerinte: studii generale+cunostinte limba engleza.CV pe mail la: office@caiuscatering.ro

126. **Ajutor** bucatar cautam coleg care sa ne ajute in bucatarie, ☎0744.324.978/ 0767.332.080 Regal.mihaela@yahoo.Com

127. **Ajutor** bucatar pentru Trattoria Borghese. Salariu in mana 4500 lei, tips, posibilitate avansare, program 2/2 zile,10-23. Experienta la pizza constituie un avantaj. Interviu str. Dambului 155 sau mesaj whatsapp **4.500 L;** ☎0760.650.710

128. **Ajutor** bucatar Restaurant pizzarie Big Mic, specific romanesc, angajez ajutor bucatar carte de munca program de lucru 2 zile 2 salariu motivant, plus tips; ☎0758.111.152/ 0765.586.101 adrian_ungureanu2001@yahoo.com

129. **Ajutor** bucatar Restaurant zona crangasi angajam ajutor bucatar cu cunostinte in preparare pizza, program 12.00-00:00, 2/2, transport asigurat. ☎0722.561.666

130. **Ajutor** bucatar (femeie), pentru firma de catering, zona Fundeni, doar persoane harnice, dinamice, serioase, cu experienta. Program 5 zile pe saptamana.(de luni-vineri) de la 06.30-16.30. Oferim salariu 5.000 Lei, o masa pe zi, transport decontat. Experienta in Bucatarie romaneasca; **5.000 L;** ☎0744.329.559 ghe_ioana@yahoo.com

131. **Ajutor** bucatar aragaz Ai experienta in restaurante? Te asteptam sa aplici pentru postul de ajutor bucatar pe zona calda sau gratar, **3.500 L;** ☎0372.836.463

132. **Ajutor** bucatar cod COR 941101, SC Lee Kee Food Impex SRL cod fiscal 45298773 scoate la concurs 3 posturi. Selectie de CV-uri in data de 22.07.2024. Conditii: studii generale. Email **3.700 L;** ☎0723.732.545 beconsult@yahoo.com

133. **Ajutor** bucatar cu experienta Angajam personal bucatarie fas-food; **5.000 L;** ☎031.425.76.77/ 0761.025.661

134. **Ajutor** bucatar cu experienta salariu 4300 Lei bani in mana + masa. Program luni-joi, 06:30-15:30, vineri 6.30 - 18.30 sambata - duminica liber. Institutul Clinic Fundeni, Bufet Gorjeanca **4.300 L;** ☎0758.868.144 andaliconcept@yahoo.com

135. **Ajutor** bucatar fara experienta pentru friteuza 4200 lei pentru prepararea produselor calde, se lucreaza in ture, 1 zi da, 1 zi nu, 4200 Lei ajutor fara experienta, zona Berceni, sector 4, Shaormeria La Grasi, **4.200 L;** ☎0755.175.910

136. **Ajutor** bucatar linie calda, cu experienta Angajam ajutor bucatar linie calda, cu experienta minim 2 ani pentru locatie tip fast-food, zona Piata Gorjului, contract pe perioada nedeterminata, masa asigurata, program luni-sambata. Salariu atractiv in functie de experienta + alte bonusuri ☎0744.234.114/ 0722.191.483

137. **Ajutor** bucatar pentru restaurant/ braserie in zona Aviatorilor, langa metrou, cautam coleg/colega. Program full time, doua zile lucrate cu doua zile libere. Pentru detalii va rugam sa ne sunati la nr. tel. **4.000 L;** ☎0784.279.096 office@zexebraserie.ro

152. **Ajutor** bucatar. Autoservire angajeaza ajutor bucatar (transat si gratar), zona Vasile Lascar sector 2, program L-V; ☎0744.534.873

153. **Ajutor** bucatar. Fast food angajam personal bucatarie, cu experienta, program 2/2 (15 zile pe luna, 5.000 ron); ☎031.425.76.77/ 0761.025.661

154. **Ajutor** bucatar. Restaurantul Clubului IDM angajeaza ajutor bucatar. Contract de munca cu norma intreaga, salariu motivant si bonusuri. Program 2 zile cu 2 libere. Programari interviu la telefon; ☎0723.689.048 hr@idm.ro

155. **Ajutor** bucatar. SC Tudi Pizza Delivery SRL angajeaza pentru urmatoarele posturi: Ajutor bucatar - COD COR 941101 - 1 post; **3.700 L;** ☎0767.663.842

156. **Ajutor** bucatar/ Bucatar Herastrau Angajam pentru restaurant Beraria H (Parc Herastrau). Venit NET/luna in functie de experienta, intre 3700-5700lei. Program 5 zile, 8 ore/zi, masa+ transportul asigurat. Detalii la telefon: **5.700 L;** ☎0748.333.999 jobs@berariah.ro

157. **Ajutor** bucatar/ Bucatar Herastrau sectia Rece Ajutor bucatar/ Bucatar sectia Rece angajam pentru terasa restaurant Beraria H (Parc Herastrau). Salariu negociabil in functie de experienta. Program full-time, 5 zile - 8 ore/ zi, masa si transportul asigurat pentru tura de seara. **5.700 L;** ☎0748.333.999 jobs@berariah.ro

158. **Ajutor** bucatarie - preparare. Restaurant South Burger, situat in Sectorul 4, angajeaza ajutor in bucatarie (preparare): legume(spalare/ tocare). Utilizam roboti speciali, nu se toaca la cutit, sosurile le preparam dupa retete proprii, deserturi - zilnic preparam deserturi (retete simple- ale casei), carne/fructe de mare- panneuri pe care le servim in aceiasi zi. Pentru mai multe detalii sunati la 0771301096 **3.000 L;** ☎0771.301.096 resurse.mcs@gmail.com

159. **Ajutor** cofetar Angajam ajutor cofetar Colentina sector 2 in spate spital Fundeni ☎0726.091.267 zoicapavaloiu@gmail.com

160. **Ajutor** de bucatar pentru restaurant vegan Nom Nom. Relatii la tel. ☎0723.393.813 contact@mynomnom.ro

161. **Ajutor** de bucatar cu experienta pentru restaurant indian din Bucuresti. Asiguram cazare si masa. **4.500 L;** ☎0752.167.485 inromindia@gmail.com

162. **Ajutor** de bucatar cu experienta pentru restaurant situat in sector 2, zona Teiul Doamnei, specific italian, rog seriozitate, conditii avantajoase tips din vanzari, contract de munca, transport asigurat, masa asigurata, program 2/2 zile, **4.500 L;** ☎0743.279.615/ 0787.372.225 anca@sabatinipizz.ro

163. **Ajutor** de bucatar cu experienta (doamna) pentru restaurant cu specific italian, situat in sector 1, zona Pta Domenii, conditii avantajoase: contract de munca, masa asigurata, program 2/2 zile, transport asigurat, tips din vanzare. **4.500 L;** ☎0743.279.615/ 0725.246.188 ancalearoma@yahoo.com

ELNET SECURITY
Protecting People and Places
angajează
DIN TOATĂ ŢARA
AGENŢI de PAZĂ
BĂRBAŢI (cu sau fără atestat)
CAZARE GRATUITĂ, TRANSPORT ASIGURAT
din Alexandria şi Turnu Măgurele,
DECONTARE TRANSPORT pentru celelalte zone.
SALARIU + DIURNĂ ZILNICĂ
Tel.: 0759.046.133

176. **Ajutor electrician in constructii, program de lucru L-V 8 ore. Salariul 3150 lei. Se ofera posibilitatea de calificare pentru cei care sunt dispusi sa invete meseria de electrician. 3.150 L; ☎0740.023.354 office@thales.pro**

177. **Ajutor gestionar SC Mystic Eurimpex SRL angajeaza pentru depozit de materiale textile din B-dul. Basarabia nr. 256, sector 3, Bucuresti, 1 ajutor gestionar. Salariu intre 3200 - 3600 lei net + bonuri de masa + bonus realizare comenzi. Program de lucru 08:00 - 16:30, luni - vineri. ☎0743.046.672 conta1@mystictextile.ro**

178. **Ajutor instalator pentru proiect Ungaria, firma VLC Staff Install angajeaza pentru un proiect in Ungaria ce va dura pana la 6 luni. Cazare si transport asigurat. Salariu 2.500 euro. Dupa finalizarea acestui proiect dispunem de foarte multe proiecte in Bucuresti si Buzau. Necesita permis auto 2.500 €; ☎0727.139.735 cosminvilcu95@yahoo.com**

179. **Ajutor** montaj mobilier cu permis auto categoria B SC Mobteco Product SRL angajeaza ajutor pentru montaj mobilier cu permis auto categoria B. **3.800 L;** ☎0727.225.801/ 0727.225.813 officee@mobteco.ro

BGS angajează:
- AGENȚI DE SECURITATE -
- AGENȚI DE INTERVENȚIE -
plata salariilor la timp
contract de muncă integral
sărbătorile legale plătite dublu
prime/bonusuri
calificare profesională gratuită
stabilitate la locul de muncă
servicii medicale gratuite
Interviuri: Calea Vitan 293
sector 3, București
(vis-a-vis de Târgul Vitan)
Relații la telefon:
0748.144.367

138. **Ajutor** bucatar pentru taiat legume, cu sau fara experienta in domeniu, salariu 3.800 Lei, se lucreaza 1 zi cu 1 zi, in 2 schimburi avand in vedere ca locatia este non-stop, masa asigurata, zona Berceni, **3.800 L;** ☎0755.175.910

139. **Ajutor** bucatar rece. Cautam persoane cu sau fara experienta pe zona de salate/ deserturi. Mai multe detalii la telefon, **3.500 L;** ☎0372.836.463

140. **Ajutor** bucatar restaurant terasa Herastrau cautam persoane serioase, muncitoare. Salariu net 3.500-4.000 lei/ luna + transport. Program de 5 cu 2. 8 ore/zi. Te asteptam la Restaurant Beraria H (Parcul Herastrau), Bd. Kiseleff, nr. 32 **3.500 L;** ☎0748.333.999 jobs@berariah.ro

141. **Ajutor** bucatar salate, desert, cu experienta angajeaza restaurant din zona Piata Dorobanti; ☎021.231.09.08 office@brodona.ro

142. **Ajutor** bucatar Titan. Firma de catering angajeaza ajutor bucatar cu/fara experienta, programul de lucru de la 06-15.00 un weekend da si unul nu, asiguraam o masa pe zi si conditii de promovare. Zona Titan sector 3. Relatii la tel: **3.500 L;** ☎0746.160.615 quercuscatering@gmail.com

143. **Ajutor** bucatar, Restaurantul Nuba Cafe, parte a grupului Nuba, angajeaza ajutor bucatar. Daca iti doresti sa faci parte dintr-un grup de colegi profesionisti, vino in echipa noastra; ☎0760.047.046

144. **Ajutor** bucatar, SC Centrul Sfantul Ilie SRL, avand CUI: 43631358, scoate la concurs un post de ajutor bucatar cod cor 911101. Selectie de CV-uri la 05.07.2024. Email **3.500 L;** ☎0723.732.545 beconsult@yahoo.com

145. **Ajutor** bucatar, bucatareasa Yoshi angajeaza ajutor bucatar/ bucatarese. Vino in echipa noastra! Masa asigurata, transport la plecare si alte conditii convenabile. Salariu si alte beneneficii. Detalii la interviu! ☎0749.979.521/ 031.429.02.80 cristina@restaurantyoshi.ro

146. **Ajutor** bucatar, bucatarie calda program: luni - joi 6.30 - 15.30, vineri 6.30 - 18.30 salariu 4.000 Lei bani in mana + masa. Zona Colentina - Fundeni, **4.000 L;** ☎0758.868.144

147. **Ajutor** bucatar, Oala cu Bunatati. Firma catering. Bucatarie calda. Program noapte. orele 24-08, luni- vineri. Locatia: cartie Pantelimon/ Antefrig. Salariu negociabil in functie de experienta si calificare, tichete masa, masa asigurata, decont transport (partial); ☎0722.187.305 elena.dumitrescu@foodgeneration.com

148. **Ajutor** bucatar, spalator vase personal ajutor ospatar/ livrator pentru restaurant zona Tineretului. Program flexibil, ture, tichete de masa, salariu atractiv, vacante Paste, Craciun. ☎0752.842.542/ 0219993 restaurant.thalia@gmail.com

149. **Ajutor** bucatar. Angajam ajutor bucatar pentru a se alatura echipei noastre. Te invitam sa suni la nr. de telefon; ☎0720.529.532/ 0745.345.109 rabincaalex@gmail.com

150. **Ajutor** bucatar. Angajam ajutori de bucatar in restaurantul Scandia-Mall Vitan. Program: 8 ore/zi, in ture ->tura 1: de la 7:30, tura 2: de la 145;00, tura intermediara de la ora 11:00, 2 libere/ saptamana.Beneficii: Contract de munca cu salariul intreg declarat, pachete lunare cadou cu alimente, transport pentru tura 2 decontat, prime de sarbatori, mediu civilizat de lucru. **3.000 L;** ☎0743.155.016 Andreea.Ionita@scandia.ro

151. **Ajutor** bucatar. Angajez ajutor bucatar cu experienta pe autoservire, program de luni-vineri, ora 7:00- 15:30, zona Universitate. ☎+40761437537

164. **Ajutor** de bucatar cu experienta, pentru restaurant cu specific italian, in zona Diham, sector 2, conditii avantajoase: contract munca, masa asigurata, transport asigurat, program 2 cu 2 zile, tips, **4.500 L;** ☎0725.246.188/ 0761.601.441 anca@sabatinipizz.ro

165. **Ajutor** de bucatar cu experienta, salariu motivant in functie de experienta cu crestere anuala + tips, bonusuri la sfarsit de luna (200-300 Ron), contract, asigur transport. Program 2 zile cu 2 libere. Zona Petre Ispirescu, sector 5, **4.000 L;** ☎0766.301.835

166. **Ajutor** de bucatar cu sau fara experienta pentru un restaurant mediteranean situat in Popesti Leordeni, program, 5 zile lucratoare cu 2 zile libere, oferim cazare **4.000 L;** ☎0769.874.396

167. **Ajutor** de bucatar pentru scoala Liceul Bilingv Olga Gudynn din Voluntari, bld. Pipera 141, jud. Ilfov angajeaza ajutor de bucatar pentru scoala, cu experienta anterioara in domeniul gastronomic sau intr-o bucatarie de scoala/gradinita. Cautam o persoana serioasa, punctuala, capabila sa respecte regulile de igiena si siguranta alimentara si ii place sa lucreza in echipa. Tip program: 8 ore/zi, luni-vineri. Trimiteti CV-ul pe email. **3.500 L;** ☎0723.371.945 resurse.umane@olgagudynn.ro

168. **Ajutor** de bucatar zona metrou Pipera angajam ajutor de bucatar, zona metrou Pipera, cladire de birou, program luni - vineri. de la ora 07:00 la ora 16:00. Salariu 3700 lei net. doar persoane cu experienta similara. **3.700 L;** ☎0731.493.180

169. **Ajutor** de bucatar, Ne marim echipa.Suntem in cautare de ajutor de bucatar cu minim doi ani experienta pe meniu a la carte program 2 cu 2 de la ora 10:00-00:00, decontam transportul, bonus saptamanal. Contract de munca., **4.500 L;** ☎0774.650.939 catalinadenisadaniel@gmail.com

170. **Ajutor** de bucatar, pentru restaurant cu specific italian in Bucuresti zona Inter, strada Jean Louis Calderon, tips zilnic, 2 mese asigurate, taxi decontat in totalitate, salariu in functie de experienta, 1 an de zile minim de experienta in domeniu, ☎0770.287.979 osteriazucca@gmail.com

171. **Ajutor** de bucatar, linie calda pentru locatie situata pe str. Valea Oltului nr 195A (punct de reper gura de metrou Valea Ialomitei) ☎0729.094.719

172. **Ajutor** de Bucatar. Angajam ajutor de bucatar; **3.500 L;** ☎0760.130.010

173. **Ajutor** de bucatari si sofer, societatea Regal Fresh Food S.R.L identificata prin CUI 37571456, avand sediu social in Bucuresti, Bd. Dacia, nr. 20. Pentru mai multe detalii legat de salariu, bonusuri si cazare, ne puteti contacta la numarul de telefon sau ne puteti trimite mail pe adresa management@burgrfactory.roCv-urile pot fi depuse pe mail sau fizic la sediul socitatii. **4.500 L;** ☎0751.494.231 agavriloai_madalina@yahoo.com

174. **Ajutor** de ospatar Kiran Junior Impex S.R.L., CUI: 16477570, J40/8952/2004, cu sediul in Bucuresti, sector 2, str. Ion Maiorescu nr. 11, bloc 44, scara B, et. 8, ap. 68, angajeaza un ajutor de bucatar (Cod COR 941101). Cunoasterea limbii engleze este un criteriu esential. CV-urile pot fi trimise la numarul de WhatsApp. Selectia va avea loc in data de 29.03.2024. **3.700 L;** ☎0728.031.990

175. **Ajutor** depozit piese reprezentanta auto Cerinte: - cunostinte minime PC; - dorinta de munca; - seriozitate;- disponibilitate pe termen lung; Beneficii: - program 8 h, 8:00-16:30; - colectiv de calitate; - angajare termen lung **3.500 L;** ☎0737.624.204

180. **Ajutor** montator usi, SC cu sediul in Voluntari angajeaza ajutor de montator cu permis auto, necesar cunostinte minime de lucru in domeniu si pofta de munca. Beneficii, salariu, CM si bonuri de masa; **3.500 L;** ☎0724.311.437 comenzi@usi-porta.ro

181. **Ajutor** ospatar, livrator, ospatar, pizzar, operator. Restaurant sector 2 angajeaza: livrator, ajutor bucatar, ospatar, pizzar cu experienta cuptor cu lemne, operator call center (preluare comenzi online si telefonic). Program 2 cu 2; ☎0722.182.829

182. **Ajutor** ospatar. Ne cautam colegi pentru postul de ajutor ospatar, cu experienta. Locatia se afla in Parcul Herastrau, pe Sos. Kiseleff nr. 32 (langa Piata Presei). Asteptam sa ne suni sau sa ne scrii, **4.000 L;** ☎0748.333.999 jobs@berariah.ro

183. **Ajutor** pentru aprozar Angajez ajutor pentru aprozar 4h/zi, **2.000 L;** ☎0766.271.089 florinacatalina@yahoo.com

184. **Ajutor** pizzar (baiat/ fata) cu domiciliul in sectorul 4, pentru Pizzeria Ella ☎0726.190.143 banudaniela01@gmail.com

185. **Ajutor** rigipsari si rigipsari Firma amenajeri interioare angajez ajutor rigipsari si rigipsari chiar si necalificati isteti. Salariu in functie de abilitati ☎0731.934.501 georgeddd14@gmail.com

186. **Ajutor** shaormar fara experienta pentru fast food, zona Berceni, sector 4. CM perioada nedeterminata, 1 masa zilnic, training gratuit, fara experienta, salariu 4000 Lei, se lucreaza 1 zi cu 1 zi, **4.000 L;** ☎0773.316.497

187. **Amanetar,** cu sau fara experienta pentru societate comerciala. Oferim scolarizare, mediu de lucru placut, salariu motivant. Oferim prime de sarbatori si diferite bonusuri pe parcursul anului. ☎0730.092.656 kosonjunior@yahoo.com

188. **Ambalatoare** in fabrica de papiote salariul 2.900 lei (salariul net, tichete de masa, bonusuri). Program 8h / 2 schimburi. Cerinte 10 clase, cazier curat. Detalii la telefon. **2.900 L;** ☎0738.618.077

189. **Ambalatoare pentru firma catering, salariu: 3 000 Lei, program de lucru: 1 zi cu 1 zi, sambata libera mereu (ex: o saptamana se lucreaza 2 zile, o saptamana se lucreaza 4 zile). Locatie fixa: incinta Apaca, sector 6. Detalii la nr. de telefon 3.000 L; ☎0770.339.711 luminita@lifebox.ro**

190. **Ambalator** minim 8 clase, cazier fara antecedente penale, disponibilitatea la efort fizic Se ofera: venit net 2700-3150 leitichete de masa: 600 lei , decont transport intre 80-150 de lei, program de lucru intr-un singur schimb **3.800 L;** ☎0771.226.332/ 0775.155.077

191. **Ambalator** manual -brutarie brutaria Grivita str. Almas nr. 1, sector 1 Bucuresti angajeaza: ambalator manual 2 posturi. pentru detalii va rugam sa sunati la tel. sef sectie Mariana Stanciu ☎0733.963.040

192. **Ambalator** manual, Cautam o persoana care sa lucreze in depozitul unei fabrici de profile decorative din polistiren si poliuretan. Jobul presupune ambalarea in cutii de carton si lipirea AWB-urilor pe colete, **2.700 L;** ☎0748.177.749 hr@fabricadeprofile.ro

193. **Ambalator** manual, manipulant marfuri. ALPLA-angajeaza personal in fabrica din Berceni: ambalator manual - 4 posturi, manipulant marfuri - 2 posturi (locatia bucuresti, cartier berceni). ☎0756.039.878 anca.leordean@alpla.com

194. **Ambalator** pentru firma de catering. Pregatire hrana spitale si scolile. Salariu 3000 net. Program 7-16 se lucreaza un weekend da si unul nu. Titan, bd. Basarabia nr. 250 **3.000 L;** ☎0746.160.615 quercuscatering@gmail.com

195. **Ambalator** promotii Fabrica de produse de curatenie din Bucuresti, sector 3, angajam colegi pentru postul de ambalator promotii. Pentru angajari sunati la numarul. **3.200 L;** ☎0735.911.938 recrutare@working4u.ro

196. **Ambalator,** ambalatoare, cu experienta pentru productie alimentara. Program de lucru: L-V. SC FoodBerry SRL ☎0724.643.421 catering@tucanocoffee.com

197. **Ambalator/** Ambalatoare. Angajam ambalatori pentru unitate productie carne pui in Bucuresti, Sector 4. Se lucreaza la temperatura controlata intre 8-12 grade, 8 ore pe zi de luni pana vineri, **3.000 L;** ☎0761.111.777 sashavladcompany@gmail.com

198. **Ambalatori** / Operatori linie Ambalare - Industria Alimentara Cautam Ambalatori si Operatori Linie Ambalare. Pantelimon, Ilfov. Program luni - vineri de la 06:30-15:00. Oferim tichete de masa si asiguram transportul pana la sediul firmei. ☎0799.414.450 recrutare@cio.ro

199. **Ambalatori** cutii vopsea fabrica Republica. Angajam urgent barbati necalificati pentru fabrica vopsea lavabila. Venit net lunar 3800-4000 ron (salariu net, bonuri, bonusuri). Program: 8 ore L-V/ 2 schimburi. Cerinte: 8 clase, cazier curat. Detalii la telefon, **4.000 L;** ☎0749.608.510

200. **Ambalatori** Industria Alimentara Tunari IF. Producator de semipreparate din carne, cu sediul in Tunari IF, angajeaza ambalatori. Oferim: salariu 3450 BRUT+sporuri, tichete 35 Ron/zi, masa calda, transport gratuit Metrou Pipera. Tel. **3.450 L;** ☎0799.933.172 eugenia.enescu@convenience.ro

201. **Ambalatori** manuali carti si caiete, urgent. Cerinte: minim 8 clase, cazier curat. Venit net 3200 Ron (salariu, tichete, sporuri). Program de 8 ore in 3 schimburi. Pentru detalii sunati **3.200 L;** ☎0726.648.873

202. **Ambalatori** manuali, Cerinte: minim 10 clase, cazier curat. Venit net de 3.000 Ron (salariu + tichete). Se lucreaza in 2 schimburi de 8 ore L-V.Pentru detalii suplimentare, sunati la numarul din anunt. **3.000 L;** ☎0722.109.902

203. **Ambalatori** necalificati carti si caiete/ tipografie angajam personal ambalare, femei si barbati. Minim 8 clase, disponibili sa lucreze si de noapte. Program 3 schimburi, 8 ore, salariul 2.300 Lei - 500 tichete, spor noapte, ore suplimentare. Locatie sector 4, perioada determinata. Detalii la telefon **3.000 L;** ☎0770.334.947

204. **Ambasad'Or** Events angajeaza Administrator Complex Ambasad'Or Events, locatie de evenimente, angajeaza Administrator Complex. ☎0760.675.950 zavoianu.lucian@gmail.com

205. **Ambasad'Or** Events angajeaza Asistent Manager Ambasad'Or Events, locatie de evenimente, angajeaza Asistent Manager. ☎0760.675.950 zavoianu.lucian@gmail.com

206. **Ambasad'Or** Events angajeaza femeie de serviciu Ambasad'Or Events, locatie de evenimente, angajeaza femeie de serviciu ☎0760.675.950

207. **AmbasadÂ'Or** Events angajeaza asistent vanzari Ambasad.Or Events, locatie de evenimente, angajeaza asistent vanzari ☎0760.675.950

208. **AmbasadÂ'Or** Events angajeaza bucatar AmbasadOr Events, locatie de evenimente, angajeaza bucatar. ☎0760.675.950 zavoianu.lucian@gmail.com

209. **Amenajator** terenuri de tenis Academia de Tenis Herastrau angajeaza amenajatori terenuri de tenis cu experienta. Pentru mai multe detalii va rog sa ne sunati la nr de tel. ☎0724.185.210 geut_19@yahoo.com

210. **Analist** calitate. Fabrica de procesare a carnii Integra New angajeaza analist calitate; **3.000 L;** ☎0755.125.409 cristina.macovei@integrasrl.ro

211. **Aplicator** Montator folie auto Angajari folie auto in cadrul companiei noastre, DELUXE CAR , cu vechime de peste 10 ani !Angajam montator aplicator folie auto cu experienta in domeniu, salariu avantajos si program flexibil doar la noi ! Salariu 4000/5500 depinde de experienta. **6.000 L;** ☎0757.797.777/ 0785.991.144 stoica07laura@yahoo.com

212. **Asistent** contabil, contabilitate primara Societate contabilitate din sectorul 3, Bucuresti, angajeaza asistent contabil (full time/part time), contabilitate primara, operare date etc. Cunoasterea programului Saga. Rog cv pe mail. situatiicontabile@yahoo.com

213. **Asistent** designer vestimentar si gestionar pentru atelier confectii textile dama in b-dul Iuliu Maniu, nr. 7, corp B, et. 2 (incinta Apaca), program: L-V. Relatii la telefon ☎0730.773.889 office_prettygirl@yahoo.ro

214. **Asistent** manager cunostinte PC Office, foarte bune abilitati de comunicare, planificare si organizare ☎0786.851.402 mirela.ciocaniu@dlsbus.ro

215. **Asistent** manager - Sindrilita, Jud Ilfov Compania TEKKO Logistik Industry S.R.L. asigura managementul integrat la deseurilor angajeaza Asistent manager - Sindrilita, Ilfov. **2.500 L;** ☎0722.618.435 tekko@tekko.ro

216. **Asistent** medical Camin de batrani particular angajeaza asistente. Locatiile sunt in Aviatiei sau Baneasa. Mai multe relatii la telefon; **5.500 L;** ☎0732.011.302 caminprivat@gmail.com

217. **Asistent** social, Asistente medicale, Infirmiere asistent social, psiholog ,kinetoterapeuti, asistente medicale, infirmiere, femei de serviciu pentru centru privat de recuperare in Bucuresti. Posibilitate cazare. 0724384753 / 0773866998. **3.500 L;** ☎0773.866.998/ 0724.384.753

218. **Asistent** social, Asistente medicale, Infirmiere Bucatareasa, asistent social, psiholog infirmiere, asistente medicale, kinetoterapeuti, femei de serviciu pentru centru privat de recuperare in Bucuresti. Posibilitate cazare. 0724384753 / 0773866998 **3.500 L;** ☎0784.294.469

219. **Asistent** vanzari in Sun Plaza, pentru stand cu dulciuri in Sun Plaza, salariu avantajos **3.500 L;** ☎0785.019.468

220. **Asistent/a,** receptionist, registrator pentru clinica cardiologie program norma intreaga, cunostinte de lucru in programul SIUI, comunicativ/a, abilitati de incasare, **3.500 L;** ☎0766.533.715 Office@clinicadecardiologie.ro

221. **Asistenta** contabila pentru cabinete medicale Piata Rahova

222. **Asistenta** medicala /medic Familie cu domiciliu in ILFOV angajeaza in regim intern asistenta medicala calificata pentru ingrijirea unui fete de 14 ani diagnosticata cu tulburari de personalitate.Responsabilitati:- Monitorizarea zilnica a starii de sanatate si administrarea tratamentelor prescrise.- Supravegherea si sprijinirea activitatilor zilnice ale copilului.- Colaborarea stransa cu specialistii in sanatate mentala si terapeutul copilului.- Asigurarea unui mediu sigur si calm pentru incurajarea dezvoltarii emotionale si sociale a copilului.- Comunicarea eficienta cu familia si echipa medicala pentru ajustarea planului de ingrijire.Cerinte- Diploma/certificare in domeniul asistentei medicale.PERMIS DE CONDUCERE - Experienta de lucru cu copii sau adolescenti cu tulburari de personalitate sau afectiuni similare.- Abilitati excelente de comunicare si empatie.- Rabdare, capacitate de adaptare si rezistenta la stres.- Disponibilitate pentru program flexibil si sprijin de urgenta.-Se ofera Salariu competitiv, negociabil in functie de experienta ☎0722.577.997

223. **Asistenta** medicala pentru camin de batrani in Bragadiru, Ilfov. Se ofera contract de munca pe perioada nedeterminata, salariu, se asigura masa, mediu de lucru linistit, ☎0727.850.017

224. **Asistenta** medicala, clinica Beauty Art Aesthetics isi mareste echipa. Bucuresti sector 2, salariu 3.500 - 4.000 Lei, info tel. **3.500 L;** ☎0722.296.007 aestheticsbeautyart@yahoo.com

225. **Asistenta** personala Afacerist caut tanara cu aspect placut, open mind, ofer salariu bun plus bonusuri. Colaborare pe termen lung. Rog poze. Discutii detaliate pe whatsapp **2.000 €;** ☎+972555073203

226. **Asistenta,** infirmiera, ingrijitoare camin de batrani din Mogosoaia angajeaza asistenta cu salariu de 4000 lei net, infirmiera, 3200 lei net, ingrijitoare 3000 lei net. Beneficii: trei mese pe zi asigurate, decontare transport, **4.000 L;** ☎0788.140.866/ 021.310.33.03 casatoma@yahoo.com

227. **AsistentaÂ contabila pentru cabinete medicale PiataÂ Rahova; ☎0723.153.176/ 021.423.40.21**

228. **Asistenti** medicali, full/ part time asistenta cu experienta de spital sau camine persoane varstnice, mese asigurate, carte de munca, salariul la timp, conditii deosebite, acces metrou, sector 1. Interviuri zilnice! ☎0731.425.153 seniormed@yahoo.com

229. **Asistenti** medicali. Ambulanta privata angajeaza asistenti medicali cu libera practica, **5.000 L;** ☎0783.112.112 anaemergencymedcar@gmail.com

230. **Atelier** de creatie vestimentara angajeaza croitoreasca pentru croit mostre dama,nu se croieste span, zona Piata Victoriei,program 7 - 15.30, te asteptam in echipa noastra **4.000 L;** ☎0737.444.444

231. **Austrian** Bio Cleaning Austrian Bio Cleaning agajeaza personal califiat femei si barbati pentru prestari servicii de curatenie ☎0736.393.114

232. **Azar** Beauty Concept S.R.L. - angajeaza Coafor, cod C.O.R.514101 - 1 post; C.V. la e-mail: beautysalonconcept@gmail.com

233. **Baiat** pentru magazin alimentar pentru aranjarea marfii pe rafturi, cu un program de lucru de la 11.00 la 21.00 cu o zi libera pe saptamana. Se ofera contract de munca, cu un salariu net incepand de la 3.600 Lei. Adresa: oras Pantelimon, strada Dobrogeanu Gherea nr. 63. **3.600 L;** ☎0720.160.140 anjemeurolight@gmail.com

234. **Balinesse** Center One Societatea Balinesse Center One avand CUI 38544271 cu adresa in Jud. Ilfov, Loc. Buftea, Str. agricultori nr. 17, angajeaza urmatorul post vacant: Femeie de Serviciu - COD COR 911201/ 1 post vacant.Se cere cunoasterea limbii engleze. **3.700 L;** ☎0769.038.728 recrutare.documentee@gmail.com

235. **Barbati** necalificati in fabrica, sector 3 venit 3.800 (salariu, tichete, bonus, naveta), program doua schimburi 8 ore de luni pana vineri. Locatie la 10 min. de Republica. Detalii la telefon **3.800 L;** ☎0726.298.050

236. **Barbati** necalificati in fabrica, urgent venit net: 3.800 Lei + ore suplimentare platite. Program: 2 schimburi/ 8 ore. Contract de munca. Locatie: sector 3, zona metrou Republica, **4.000 L;** ☎0737.814.574

237. **Barbati** operatori in fabrica de mase plastice/ PVC Cerinte: minim 8 clase. Salariu 3.700 - 4.000 Lei. Program in 3 schimburi 06:00-14:00, 14:00-22:00, 22:00-06:00, 6 zile lucrate 2 zille libere. Detalii la numarul afisat **3.700 L;** ☎0728.210.377

Societate comercială cu sediul Comuna Dascălu
profil panificație angajează
ŞOFERI cat B,
vechime minimă 5 ani
rezident Voluntari, Afumați, Ștefănești
sau zone apropiate
Tel 0773 703 215
Cv la email: csswinoffice@gmail.com

K Group România caută un tip smart, tânăr și descurcăreț, dar fără experiență;), care să fie parte dintr-o echipă super faină, ce organizează de peste 20 de ani evenimente.
Este nevoie sa aiba permis de conducere, pentru ca ii va ajuta mult cu drumuri si achizitii logistice, de asemenea va ajuta si sa fie foarte sociabil si pro-activ, caci va avea multe documente de depus, luat, preluat si tot tacamul.
Dacă vrei să fii parte din această echipă, te așteptăm cu drag și salariul va fi pe masură ... fain!
Detalii la telefon: 0784.775.529

LOCURI DE MUNCĂ

AEK SECURITY DIVISION
ANGAJEAZĂ
- ŞEFI TURĂ
- RECEPŢIONISTE
- SERVANŢI POMPIERI
- DISPECERI

AGENŢI DE SECURITATE
AGENŢI DE INTERVENŢIE

Salariu net 2.460 - 3.300 lei
Relaţii: 0760.411.281
Email: recrutare@aeksecurity.ro

238. **Barbati** pickeri in depozit cu arcuri 1-2 kg, sos. Berceni urgent. Venit net 3.500 Ron (salariu net, bonuri, bonus, transport). Program de lucru 8 ore L-V, 2 schimburi. Cerinte: 10 clase, cazier curat. Detalii la telefon, Marius. **3.500 L;** ☎0749.608.510

239. **Barbati,** urgent pentru fabrica de vopsea Cerinte: minim 6 clase, sa fie dispusi la efort fizic, sa fie din sectoarele 2, 3 sau 4. Disponibilitate la ore suplimentare. Oferim venitul lunar net 3.800 Ron. Program L-V 07-15:30, 15-23:30, **3.800 L;** ☎0739.350.645

240. **Barbati/** femei in depozit de legume, urgent, pentru sortare si ambalare legume. Program L-V in 3 schimburi. 200 Lei pe zi, plata la 2 saptamani. Banii se ofera pe card, inclusiv Revolut. Minim 8 clase, oferim transport. Locatia Popesti-Leordeni **4.000 L;** ☎0739.350.645

241. **Barista,** casier, spalator vase pentru restaurantele Stradale, restaurantele Stradale din zona de nord isi maresc echipa. Angajam bucatar, casier, aj. bucatar, spalator vase; ☎0729.836.895 nicoleta.soreanu@flavours.ro

242. **Barman** Cu experienta. Program 2 cu 2 de la ora 11:00 pana la orele 24:00 ultima comanda Salariul 3000 lei plus 3% procent din vanzarea de pe bar, restaurantul se afla in Popesti Leordeni pe drumul fermei. **3.000 L;** ☎0769.874.396 vasiloiu.cristina@yahoo.com

243. **Barman** cu experienta, pentru pub-restaurant, zona Cotroceni, carte de munca, salariu, procent, minim 5.500 Ron, masa asigurata, termen lung. Rog seriozitate; ☎0722.500.361 emil.avramita@yahoo.com

244. **Barman** si ajutor barman pentru locatia noastra din sector 2, Bucuresti. Ne dorim persoane serioase care sa vina cu plus valoare pentru locatie. Contract de munca din prima zi. Salariu se negociaza in functie de experienta si seriozitate. Pentru detalii si programari interviuri sunati la tel. **3.000 L;** ☎0786.386.435

245. **Barman** si bucatar, Restaurant cu specific spaniol, situat bulevardul Regina Elisabeta, zona Cismigiu, angajeaza in conditii avantajoase stabilitate, contract de munca pe perioada nedeterminata, masa asigurata, program 2 zile/ 2 zile, venit lunar stabil, mediu de lucru placut. ☎0799.293.367/ 0726.337.919 crafthouse.im@gmail.com

246. **Barman** Stadio Unirii. Stadio Unirii, situat in Bd. Unirii, nr. 1, cauta barman experimentat pentru a face parte din echipa noastra, **6.000 L;** ☎0731.031.190

247. **Barman&ospatar** Restaurant tip bistro specific italian in Constanta ce se va deschide in luna August in Centrul Vechi,Salariu fix plus tips si bonusuri in functie de performanta **3.500 L;** ☎0767.970.904

248. **Barman,** ajutor de bucatar, ospapatar Angajam, barman, grataragiu,ospatar,ajutor de bucatar.pentru restaurant terasa in fosta Cora lujerului, sector 6, Militari, zona Lujerului, climat de lucru placut, program decent, salarii motivante **4.000 €;** ☎0720.035.576 infosimplegreek@yahoo.com

249. **Barman,** barmanita Luna Cafe & Bistro angajeaza pe perioada nedeterminata. Ajuta experienta pe cocktailuri si evenimente. Bonuri de masa, 2 mese pe zi, plus alte beneficii. Punct lucru: str. Viitorului 32, s2, punct reper piata Gemeni. **3.500 L;** ☎0771.609.431 office@lunacafe.ro

250. **Barman,** bucatar cald/ rece si ospatar, Casa Romaneasca Ateneu isi mareste echipa, ☎0722.168.848 Officeb@restaurantcasaromaneasca.ro

251. **Barman,** ospatar locatia se afla in str. Huedin sector 4. Informatii si detalii la locatie ☎0731.016.591

252. **Barman,** Stadio Herastrau situat in Sos. Nordului, nr 7-9, cauta barman experimentat pentru a face parte din echipa noastra. Venituri medii 6.500 Lei. Plata salariului mereu la timp. **6.500 L;** ☎0731.031.190

253. **Barman,ospatar** Ne marim echipa si suntem in cautare de colegi noi pe pozitia de Barman/Ospatar. ☎0745.169.934 alexandru.ladunca@gmail.com

254. **Barman,ospatar** Ne marim echipa si suntem in cautare de colegi noi pe pozitia de Barman/Ospatar. ☎0745.169.934 alexandru.ladunca@gmail.com

255. **Barman-** ospatar zona Metalurgiei Angajez barman- ospatar intr-un bistro zona Metalurgiei, la 5 minute de Grand Arena. Program: 2-2 L-V 10:00-22:00S-D 12:00-02:00 ☎0756.070.393

256. **Barman.** Angajam barman in locatia situata pe Blvd. Decabal. Program de seara 16:00-03:00. Tips atractiv, salariul 5.000 lei, cerinte: persoana vesela cu spirit de echipa si chef de munca, apel dupa ora 13:00, **5.000 L;** ☎0761.234.641 Antochidaniel13@gmail.com

257. **Barman.** Restaurant sectorul 4 angajeaza barman/barmanita.Salariu atractiv, restaurant cu renume. Detalii pentru interviu la nr. de telefon; ☎0726.038.269

258. **Bectro** Center Unirii S.R.L. - angajeaza Director societate comerciala, cod C.O.R.112004 - 1 post;Director adjunct societate comerciala, cod C.O.R.112005 - 1 post;Director economic, cod C.O.R.112020 - 1 post;C.V. la e-mail: bectrocenter2019@gmail.com

259. **BGS angajeaza: agenti de securitate, agenti de interventie. Plata salariilor la timp, contract de munca integral, sarbatori legale platite dublu, prime/ bonusuri, calificare profesionala gratuita, stabilitate la locul de munca, servicii medicale gratuite. Interviuri: Calea Vitan 293, sector 3, Bucuresti (vizavi de Targul Vitan). Relatii la tel. ☎0757.101.959**

260. **Bona,** copil 2 ani, program 8-17, Berceni, 4000 lei.Bona, copil 1 an si 6 luni, program 7-17, vorbitoare de limba engleza,Pantelimon, 5000 lei.Menaj, casa, program 3 zile sap, Otopeni, 300 lei/zi. ☎0764.185.105/ 0764.949.331

261. **Bona,** copil nou nascut, program 8h, Domnesti, 4500 lei.Bona, copil 1 an jumate, program 8h, 1 Decembrie, 6000 lei.Ingrijire Varstnic, doamna 75 ani, deplasabila, program intern, Crangasi, 5000 lei. ☎0764.185.105/ 0764.949.331

262. **Bookingpedia** SRL Brasov angajeaza lucrator concierge, ajutor bucatar Bookingpedia SRL Brasov angajeaza lucrator concierge - 1 post, ajutor bucatar -2 posturi, ingrijitor spatii hoteliere 2 posturi. Relatii la tel. ☎0770.774.883

263. **Bucatar** Angajam bucatar. Venituri 4000 - 5000 lei (salariu +tips). Oferim contract de munca pe perioada nedeterminata, program la ture, locatie stabila. Restaurantul se afla in piata Rosetti. Programari interviu. ☎0785.749.309

264. **Bucatar** Bucatar, program 2/2, 10-23.30, salariu 6000 lei+tips, contract. Pentru interviu, mesaj whatsapp sau Blv.Constantin Brancoveanu 110 D (la 50 metri dupa Spitalul de copii Marie Curie, pe aceeasi parte) **6.000 L;** ☎0772.057.039 office@restaurantyouandme.ro

265. **Bucatar** Grupul Sagakura cauta sa isi mareasca echipa. Dorim sa angajam bucatar pentru statia calda. Salariul de baza este de 5000-5500 de lei functie de experienta cu posibilitatea maririi acestuia. **5.500 L;** ☎0764.464.219 ghimpuandrei93@gmail.com

266. **Bucatar** pentru restaurantul Nuba Cafe, parte a grupului Nuba. Daca iti doresti sa faci parte dintr-un grup de colegi profesionisti, vino in echipa noastra ☎0760.047.046 info@nuba.ro

267. **Bucatar** Pizzerie cu program non-stop situata in zona Hala Traian, angajeaza Bucatar cu experienta, program 2 cu 2. **4.500 L;** ☎0730.313.190

268. **Bucatar** program 2 cu 2 libere, 10-23, salariu 6000 lei + tips, contract, bonus performanta. Pentru interviu, mesaj WhatsApp sau la locatie, str. Dambului 155 **6.000 L;** ☎0760.650.710 contact@trattoriaborghese.ro

269. **Bucatar** (catering) Angajam Bucatar, CIM pe perioada nedeterminata, salariu brut 8000 RON si o masa/zi. Zona: Metrou Costin Georgian, program L-V 6:00-15:00 si 2 sambete/luna cu program redus. **8.000 L;** ☎0723.550.175 petruta.linca@bucateperoate.ro

270. **Bucatar** cu experienta cu cantina, program de luni pana vineri de la ora 7-15. Pentru mai multe informatii va rog sunati dupa ora 16; ☎0745.066.914

271. **Bucatar** cu experienta sectia rece, Victoriei, Restaurant vechi in piata, cautam bucatar pentru sectia rece - salariu + CM + tips + decontare transport, venituri 1000 euro **1.000 €;** ☎0751.114.833 rezervari.highlife@gmail.com

272. **Bucatar cu experienta. Locatie premium pe Calea Victoriei angajeaza bucatar cu experienta de minim 5 ani, salarii intre 4500 si 6000 lei. ☎0748.596.759 bogdanalexandrescu2003@yahoo.com**

273. **Bucatar** firma de Catering Bucatar cu experienta pentru linia de catering industrial.angajarea imediata, program 06-15.00, e lucreaza 1 weeknd da s, zona Titan sc 3, se asigura o masa pe zi, conditii de promovare. Relatii la tel **5.000 L;** ☎0746.160.615 quercuscatering@gmail.com

274. **Bucatar** gratar, Restaurant Kristal Bucuresti berceni s4 Angajam personal pentru sectia de gratar. Salariu pentru sectia gratar pleaca de la 4.000 ron. Program de lucru 2 zile zu 2 zile. Bucuresti, sector 4, str. Dumitru Brumarescu nr.14. Reataurant Kristal Bucuresti **4.000 L;** ☎+40766140162 neculai.georgian@yahoo.com

275. **Bucatar** Herastrau sectia Rece angajam pentru terasa restaurant in Herastrau - Beraria H. Salariu negociabil in functie de experienta. Program full-time, 5 zile - 8 ore/ zi, masa si transportul asigurat pentru tura de seara, **5.000 L;** ☎0748.333.999 jobs@berariah.ro

276. **Bucatar** in cafenea zona Metalurgiei. Angajez bucatar/ajutor de bucatar pentru o cafenea-bistro in zona bd. Metalurgiei Meniul este de tip snackbar. Se lucreaza cu utilaje electrice (fripteusa, cuptor electric etc.). Program 10:00-22:00; ☎0756.070.393

ANGAJĂM **AGENȚI CURĂȚENIE**
TURA DE NOAPTE SAU ZI
SEDIU BIROURI, HYPERMARKET ÎN BUCUREȘTI ȘI ILFOV
- Condiții avantajoase de salarizare,
- Bonuri de masă,
- Plată ore suplimentare,
- Bonusuri

Puteți să ne contactați de luni până vineri între orele 9.00-18.00 la telefon:
0784.290.182

277. **Bucatar** in restaurant indian-pakistanez. Kiran Junior Impex S.R.L., CUI: 16477570, J40/8952/2004, cu sediul in Bucuresti, sector 2, str. Ion Maiorescu nr. 11, bloc 44, scara B, et. 8, ap. 68, angajeaza un bucatar (Cod COR 512001) in restaurant cu specific indiano-pakistanez. Cunoasterea limbii engleze este un criteriu esential. CV-urile pot fi trimise la numarul de WhatsApp. **3.700 L;** ☎0728.031.990

278. **Bucatar** Jo Lounge. Locatia Jo Lounge situata pe Bulevardul Unirii langa Biblioteca Nationala este in cautare de noi colegi dornici de munca, seriosi, care vor sa se alature unei echipe tinere; ☎0761.988.126 nn.niculescu1694@gmail.com

279. **Bucatar** la cald pentru Restaurant Dream ☎0766.240.866

280. **Bucatar** la cald. Angajam Bucatar cald-Chocolat. Program: 2 zile cu 2 libere Beneficii: tichete de masa, cadou de ziua ta, reducere la produsele de cofetarie si patiserie, **6.000 L;** ☎0757.083.327 simona1987elena@gmail.com

282. **Bucatar** pe rece (ajutor bucatar). Restaurant Piata Romana angajam ajutor bucatar, 2 cu 2 libere, program 10.30-22.30, 3.500 lei+comision. Se va ocupa pregatire, salate, deserturi simple (clatite/papanasi). www.restauranthome.ro **3.500 L;** ☎0722.509.794 gabriel.dumitru75@gmail.com

297. **Bucatar,** ajuror bucatar, ospatar barman si femeie la vase pentru restaurant The Moon Brasserie, bd. Unirii 22, sector 3; ☎0769.607.079

298. **Bucatar, ajutor bucatar program 2/2, salariu plus tips, restaurant Ciao Trattoria cu specific italian, sos. Virtutii 2B, Sir Militari, sector 6, 5.000 L; ☎0768.836.421**

299. **Bucatar, ajutor bucatar, ospatar, pizzar, salatiera, femeie vase Restaurant cu specific italian angajeaza bucatar, ospatar, pizzar, salatiera, femeie vase, ajutor de ospatar. Salariu atractiv. Relatii la telefon dupa ora 10; ☎0723.644.179/ 0722.387.386**

300. **Bucatar, ajutor bucatar, ospatar, pizzar, salatiera. Restaurant italian angajeaza bucatar, ospatar, pizzar, salatiera, femeie la vase. Salariu atractiv. Dupa ora 10; ☎0723.644.179/ 0722.387.386**

301. **Bucatar,** ajutor bucatar. Ai experienta in restaurante? Te asteptam sa aplici pentru postul de bucatar. Nu ai experienta in restaurante? Nicio problema. Poti sa aplici pentru postul de ajutor bucatar, vase/ menaj, **4.000 L;** ☎0372.836.463 ionut.paun@citygrill.ro

302. **Bucatar,** bucatareasa restaurant sector 1 angajeaza bucatar minim 3 ani experienta. Program 2 zile cu 2 zile, contract de munca, salariu motivant, tips, concediu platit; ☎0760.288.882

303. **Bucatar,** hotel Bistro Cismigiu la etaj Angajam bucatar. Venituri: 4.500 - 4.700 (salariu + tips). Asiguram masa si transport, oferim contract de munca de munca pe perioada nedeterminata, locatie stabila. Miercuri-Vineri 16-24, sambata- duminica 11:24. **4.500 L;** ☎0752.520.950

304. **Bucatar,** livrator, femeie vase bucatar, ajutor bucatar, livrator, femeie vase, ospatar, picol, **8.000 L;** ☎0724.639.890/ 0725.296.685 Ungureanualbertomugurel@yahoo.com

305. **Bucatar.** Ne marim echipa pentru sect. 3, Restaurant pizzarie Big Mic, specific romanesc, angajez bucatar carte de munca, program de lucru 2 zile 2, salariu motivant, plus tips; ☎0758.111.152/ 0765.586.101 adrian_ungureanu2001@yahoo.com

306. **Bucatar. Restaurant cu aer mediteranean cautam un coleg bucatar, pasionat de gastronomie. Lucram in ture, decontam transportul la plecare, oferim un salariu peste 5000 lei; ☎0766.721.826/ 0772.202.261**

307. **Bucatar.** Trattoria Giovane din Oraselul Copiilor angajeaza bucatar cu experienta, cunoscator si pe fructe de mare. Program 2/2, 11:00-23:30, salariu 6000 ron, **6.000 L;** ☎0726.477.406 andyparkballroom@gmail.com

309. **Bucatar/** ajutor bucatar/ personal vase Restaurant situat in Centrul Istoric angajeaza bucatar, ajutor bucatar si personal vase. ☎0787.762.511

ATELIER DE CREAȚIE VESTIMENTARĂ ANGAJEAZĂ CROITOREASĂ

PENTRU CROIT MOSTRE DAMĂ
NU SE CROIEȘTE SPAN ZONA PIAȚA VICTORIEI
PROGRAM: 7.00 - 15.30
SALARIU 4.000 LEI
TE AȘTEPTĂM ÎN ECHIPA NOASTRĂ!
0737.444.444

324. **Calcatoreasa** si operator receptie Nufarul SA spalatorie - curatatorie angajeaza: 1. Calcatoreasa lenjerie (fara experienta). Salariul 2000 net + bonuri de masa cu valoarea de 30 lei tichetul + comision in functie de incasare, total 2600 incluzand si bonuri de masa+ comision lunar. Program de lucru de 8 ore, de luni pana vineri, interval orar 7-15, sambata si duminica liber, se acorda liber si pentru toate celelalte sarbatori legale din timpul anului. Locatie: Calea Mosilor, nr. 276. 2. Operator pentru activitatea de primire-prelucrare obiecte pentru spalat si curatat (si fara experienta, scolarizarea la locul de munca) activitatea implica si gestiune, lucrul cu banii, casa de marcat). Salariul 2000 net + bonuri de masa cu valoarea de 30 lei tichetul + comision in functie de incasare, total 2600 incluzand si bonuri de masa+ comision lunar, program de lucru de 8 ore/zi, in schimburi cu cealalta colega. Sambata si duminica liber, se acorda liber si pentru toate celelalte sarbatori legale din timpul anului. Locatie: Calea 13 Septembrie, nr. 104. 3. Pentru activitatea de primire - predare obiecte pentru spalat si curatat, program de luni-vineri, interval 10-18. Angajam si cetateni ucrainieni. Alte avantaje: oferim cazare in caminul societatii in limita disponibiltatii; servicii stomatologice si ecografie gratuite; **2.900 L;** ☎021.218.04.72/ 0740.111.767 mykaelamit@yahoo.com

325. **Calificati** si necalificati tubulatura ventilatii. Firma de constructii angajeaza calificati si necalificati in domeniul tubulatura si ventilatie. Se ofera salariu 4000 + cazare. Rog seriozitate. Sunati, rog nu dati mesaj, **4.000 L;** ☎0769.301.401

326. **Camerista** cu sau fara experienta, pentru hotel 4 stele zona Unirii, oferim bonuri de masa ☎0756.031.076 fdm@international-bucharest.ro

Companie de renume în transportul pacienților dializați angajează
ȘOFER DEPARTAMENT DIALIZĂ

în vederea transportului pacienților dializați din București și împrejurimi. Plata salariilor la timp, contract de muncă integral, sărbători legale plătite dublu, stabilitatea locului de muncă.

Contact: 0758.043.389

281. **Bucatar** mic dejun Hotel Cismigiu Cismigiu Bistro, situat in Bd. Elisabeta, nr 38, la 10 minute de statia de metrou, cauta bucatar pentru breakfast!Program 5/2, 06-14 **3.500 L;** ☎0752.520.950

283. **Bucatar pentru firma de catering industrial Salariu: 4.000- 4.500 Lei (sunt incluse bonurile de masa)Program de lucru: 1 zi cu 1 ziLocatie: incinta Apaca, Sector 6. tel. 4.500 L; ☎0770.339.711**

284. **Bucatar pentru firma de catering industrial, Salariu: 4.000- 4.500 Lei (sunt incluse bonurile de masa). Program de lucru:1 zi cu 1 zi. Locatie: incinta Apaca, Sector 6./ tel. 4.500 L; ☎0770.339.711 luminita@lifebox.ro**

285. **Bucatar** pentru zona rece, spalator vase si bucatar mic dejun pentru restaurant a la carte, detalii la nr. de telefon ☎0764.819.699

286. **Bucatar** sectia cald cu experienta pentru locatia de nord a capitalei, Herestrau, Impresso. Program 2/2, 5.000 Ron tips. **6.000 L;** ☎0746.800.765 gratarsivorbe@gmail.com

287. **Bucatar** si ajutor bucatar. Erbario Coffee angajeaza bucatar si ajutor bucatar cu experienta - bucatarie pentru bistro in zona Tineretului, part time sau full. Salariu atractiv plus bonusuri, contract, salariu 4000- 5000 **5.000 L;** ☎0731.144.155 florexhome@gmail.com

288. **Bucatar** si ajutor de bucatar Corner pub and grill face angajari: bucatar si ajutor de bucatar. Daca vrei sa faci parte din echipa noastra trebuie sa ai o experienta in domeniu horeca, noi iti oferim salariu atractiv si tips! ☎0748.843.773

289. **Bucatar** si ajutor de bucatar pentru Autoservire in sectorul 3. Relatii la tel. ☎0766.445.843

290. **Bucatar** si ajutor de bucatar pentru restaurant Tuku, strada Mariuca 1 A, sector 4, salariu motivant, tips si decontare transport. ☎0747.999.998/ 021.332.00.29

291. **Bucatar** si ajutor de bucatar Restaurant Tuku, angajeaza bucatari si ajutori bucatar, salariu motivant, tips si decontare transport. Locatie situata in sector 4 ☎0747.999.998

292. **Bucatar** si ajutor de bucatar Restaurant Tuku, situat in sector 4, Mariuca nr 1 A, angajam bucatar si ajutor bucatar. Program 2 cu 2 zile, tips, si decontare transport. ☎0747.999.998

293. **Bucatar** si ajutor de bucatar, pentru restauant cu livrare la domiciliu, meniu romanesc, sector 4 ☎0761.280.642

294. **Bucatar** si casier in locatia Grivita Lounge, Angajam personal bucatarie (fast food) cu experienta pe postul de bucatar si pe postul de casier. Beneficii: program 2 zile cu 2 libere orele 12:00 - 00:00, o masa pe zi asigurata de catre noi, contract de munca pe perioada nedeterminata decontare transport, salariu cuprins intre 4.000 - 4.500 Lei net (bucatar) si 3.000 - 3.500 Lei net (casier), mediu de lucru placut alaturi de o echipa tanara. Daca iti doresti sa faci parte din echipa noastra, te rugam sa ne contactezi la nr de telefon ☎0740.040.637/ 0748.203.241 grivitalounge@gmail.com

295. **Bucatar** Stadio Universitate, situat in Str Ion Campineanu, nr. 11, la 3 minute de statia de metrou. Cautam bucatar talentat si experimentat. Salariu atractiv in concordanta cu experienta si pachet de beneficii competitive; ☎0731.031.191

296. **Bucatar,** Restaurant din Bucuresti, sector 4, cauta bucatar, de preferat femeie, inclusiv pensionara, ☎0742.064.891/ 0742.269.070 amadaoffice@gmail.com

308. **Bucatar/** ajutor bucatar. Cautam bucatar sau ajutor bucatar pentru portionare si marinare carne pui, porc, curcan pentru procesele de gatire la cuptor, gatar, prajit sau fiert. Printre responsabilitati:- pastrare curatenie la locul de munca, dezinfectarea blatului de lucru, ustensilelor;- etichetarea produselor cf. indicatiilor;- evidenta sistemului FIFO, loturilor de carne;- participare la curatenie generala. Persoana cautata este punctuala, responsabila si cu simt de orientare. Program lucru luni - vineri 6.00 - 15.00; **3.500 L;** ☎0723.973.025 dragosdumitru82@gmail.com

310. **Bucatar/ajutor** bucatar cu experienta, locatie sector 3. Program 09:00-18:00, sambata libera si inca o zi la alegere/ saptamana. Asiguram o masa, salariu motivant si lucrul in echipa formata. ☎0754.019.012

311. **Bucatareasa** catering Angajam bucatareasa pentru restaurant cu livrari si evenimente in sector 4, 2 zile cu 2 zile, 10.00 - 22.00, aproape metrou, carte munca. Relatii zilnic dupa ora 10.00; ☎0722.320.341

312. **Bucatareasa** si livrator, urgent, se poate si plata la zi **6.000 L;** ☎0722.177.100/ 0725.296.685 ungureanualbertomugurel@yahoo.com

313. **Bucatari** pentru sectia rece Vrei sa faci parte din echipa noastra ? Te asteptam. Restaurant cu specific romanesc situat pe sos Nordului,angajeaza bucatari sectia rece si cald, se asigura transport seara la plecare, masa asigurata, program 2 cu 2. Pentru programare interviu sunati L-V intre orele 10-17, **4.800 L;** ☎0785.621.026/ 0731.971.925 conta@zexeherastrau.ro

314. **Bucatari,** ajutori bucatar, ambalatori produse catering. Firma catering cu sediul in Mogosoaia angajam bucatari, ajutori bucatar, ambalatori produse catering, contract perioada nedeterminata, program 1/1 zi, ☎0724.515.800 office@acacia-catering.ro

315. **Bucatari,** supervizori, ajutori bucatari,lucratori comerciali pt Springtime Fresh Food,cerinte: domiciliul in Bucuresti, contract full-time sau part-time. **5.500 L;** ☎0744.324.021 contact@springtime.ro

316. **Bucatari.** Nordic Restaurants mareste echipa de bucatari (Moki si Innocent and Delicious); ☎0767.498.702 cosmin.ghina@nordic-restaurants.ro

317. **Buddha** Spa Studio SRL angajeaza maseur de intretinere si relaxare. CV la email. **3.700 L;** isrom.asistenta@gmail.com

318. **Buldoexcavatorist** JCB 3CX Santiere in Bucuresti si imprejurimi. Necesar carnet de conducere cat. B si C. Contract de munca si salariu motivant. Cei interesati sunt asteptati sa ne contacteze la tel. ☎0739.944.330

319. **Buldoexcavatorist,** Societate Comerciala angajeaza buldoexcavatorist cu diploma masinist utilaje. Conditii avantajoase, utilaje noi. Rugam seriozitate si profesionalism.0728302090 ☎0726.688.689

320. **Buldoexcavatoristi,** deserventi buldoexcavator, utilaje 2016-2018 Caterpillar, zona de lucru este sector 3-4 si zonele limitrofe. Garajul este in Popesti Leordeni; ☎0722.140.900 office@cttcutilaje.ro

321. **Cafy** Jr Service SRL, cu sediul in Bucuresti, angajeaza 3 Femei de serviciu (COR 911201). Cerinte: vechime 1 an, studii generale, limba engleza. Contract determinat, masa, salariu 3700 Ron brut. Selectia va avea loc in data de 30.07.2024. ☎0720.001.001

322. **Calcatoreasa** Spalatorie textile sector 3 angajeaza calcatoreasa. Cautam doamna cu experienta in domeniu, serioasa si responsabila. Program de 8 ore. **3.500 L;** ☎0768.654.545

323. **Calcatoreasa** in curatatorie haine, ☎0723.586.473

327. **Camerista** Hotel, Athina Suites Hotel. Athina Suites Hotel 4 isi mareste echipa si dorim persoane dinamice, entuziaste si dornice de dezvoltare alaturi de noi. Cautam: camerista hotel salariu net 2950 RON, ☎0726.140.607 sales@athinasuiteshotel.com

328. **Camerista** hotel, Militari, Preciziei suntem in cautarea unei persoane harnice, discrete, organizate pentru hotel, zona Preciziei. Beneficii: salariu- 2.750 Lei, bonus de activitate - 250 Lei, bonuri de masa 30 Ron/zi, abonament medical, prime Paste si Craciun ☎0724.032.223 bogdan.paval@genesisproperty.net

329. **Camerista,** serioasa, cu forta de munca, cu domiciliul stabil in Bucuresti pentru postul de camerista pensiune, in cartierul Militari. Contract de munca, salariu atractiv. Rugam seriozitate; ☎+40743402300

330. **Cameriste** - Busteni - hotel Hotel nou deschis - VALEDOR - BusteniActivitati de curatenie si intretinere spatii hotel nou 4 stele - BusteniMasa asigurata, contract de muncaProgram L-V 9.00 - 18.00, sambata/duminica liber3000 lei net/luna.plata ore suplimentare - daca este cazul vreodata. **3.000 L;** ☎0753.228.228 office@hotelvaledor.ro

331. **Cameriste,** hotelul de 5 stele Sheraton Bucuresti, angajeaza cameriste si personal curatenie, cu sau fara experienta. CV-urile se pot depune personal la receptia hotelului sau la adresa de email mentionata; ☎021.201.50.00 hr@sheratonbucharest.com

332. **Carrefour** Express angajeaza casieri. Carrefour Express angajeaza casieri in Zona Metrou Aurel Vlaicu, **3.500 L;** ☎0744.324.978 mihaela.burlacu@d20.ro

333. **Casa** Noua Turism S.R.L, persoana juridica romana cu sediul in Eforie Sud, str. Dezrobirii, Nr. 26, 28, 30, Judet Constanta, angajeaza:2 persoane- cod COR 513101 - ajutor ospatar;Executa diferite sarcini in cadrul companiei, conform fiselor de post. Program 8 ore/zi, 5 zile/sapt. **3.700 L;** ☎0747.688.980 amihail.recrutare@gmail.com

334. **Casier** Angajam casier pentru magazin alimentar ,CM, masa, prime de Paste si Craciun, zona Nerva Traian. Program de lucru in ture de 1 zi cu 1 zi si 2 weekend-uri pe luna libere (sambata, duminica, luni). **3.000 L;** ☎0722.504.063 Carmangeria.romaneasca@yahoo.com

335. **Casier** SC Trotter Gas angajeaza casier pentru benzinaria Petrom Fundeni situata in Bucuresti, sos. Fundeni nr. 217, sector 2. Oferim salariu garantat, tichete de masa; ☎0723.333.888 Ileana.petrescu17@gmail.com

336. **Casier** Fast-Food. Di'Vino Donner Kebab cu locatia in Sector 6, angajeaza casier care sa lucreze la un program de 2/2 zile - 10:00-23:00. Cerinte: incasare monetar; debarasare. Oferim: salariu de 3500 Lei + tips, contract munca, concediu platit, echipament, o masa/zi. Cautam o persoana sociabila, serioasa si responsabila in vederea unei colaborari de lunga durata, **3.500 L;** ☎0765.464.034

337. **Casier** in centrul Bucurestiului Angajam casier/ casiera in zona centrala.8 ore zi de luni pana vineri - se lucreaza in weekend. Asigurari medicale, contract de munca. Perioada nedeterminata, locatie fixa, salariu include bonus de performanta, training calificare la locatie. Experienta minima necesara. **3.500 L;** ☎0770.338.195/ 0744.799.020 office@clicmarket.ro

338. **Casier** pentru benzinarie (baieti/ fete), ture flexibile, 15 zile pe luna, salariu net 3.700, Bucuresti, Strada Nicolae Caramfil numarul 76-80, sector 1, relatii la numerele de telefon, **3.700 L;** ☎0723.233.448/ 0722.221.321 bicamarian@yahoo.com

339. **Casier** pentru Restaurant Angajam casieri si casier pentru tura de noapte. De preferat persoane care au mai lucrat in locatii tip cafenele sau Horeca. Relatii la numarul de telefon. ☎0732.399.768

340. **Casier** Shop&go Mega Image Angajam personal pentru locatia din zona Cotroceni, se lucreaza ori o saptamana tura 1 (7-15:30) si o saptamana tura 2 (14-22) iar in weekend prin rotatie sau se poate opta doar tura 2 plus weekend prin rotatie (sau se pot discuta si alte variante de program). **3.000 L;** ☎0724.040.499 georgiana.spt@gmail.com

341. **Casier** si lucrator comercial Shop&Go sector 5 Magazinul la 5 minute de metrou Orizont- Shop&Go aleea Botorani 25 intrare Drumul Sarii - la 3 minunte de mers pe jos de Petre Ispirescu), angajeaza lucrator comercial si casier, variante program: la alegere 8 ore, ture 2 zile cu 2 zile. Experienta constituie un avantaj in negocierea salariului. Receptionarea de marfa; Aprovizionarea magazinului; Etichetarea si aranjarea produselor la raft; Prezentarea si comercializarea produselor; Asigurarea unei imagini placute a magazinului; Amabilitate si promptitudine in relatia cu clientul; Mentinerea unui mediu de lucru curat si organizat; Verificarea si inregistrarea termenelor de valabilitate. Program de lucru flexibil. Posibilitati reale de dezvoltare a carierei. Cerinte: Persoana organizata si punctuala; Disponibilitate pentru program de lucru in 2 ture si in weekend, Bune abilitati de comunicare si atentie distributiva; Seriozitate si dorinta de a lucra intr-un mediu placut, **3.000 L;** ☎0761.448.852 botorani25@gmail.com

342. **Casier,** casiera, cu sau fara experienta, salariu 3.800 Lei, zona Berceni, se asigura masa zilnic. Program 1 zi da 1 zi libera,se lucreaza in ture,responsabilitati incasare monetar, curatenie, debarasare, **3.800 L;** ☎0773.316.497

343. **Casier,** lucrator comercial in benzinarie Liberty Mall, sector 5. Program avantajos in ture zi, noapte, 15 ture/ luna. Salariu bun, tichete de masa 30 lei/ zi. Asiguram instruire. Experienta anterioara nu este obligatorie ☎0788.143.101/ 0788.143.101

344. **Casier,** spalator vase pentru restaurantul Stradale S-Park, Restaurantul Stradale S-Park isi mareste echipa. Locatie str. Tipografilor nr. 11, sector 1 posturi casier, spalator vase, detalii la numarul de telefon ☎0729.836.895 nicoleta.soreanu@flavours.ro

345. **Casier-** vanzator, restaurant cu linie de servire Restaurant cu specific romanesc, angajeaza casieri in Mall Vitan. Responsabilitati: Asigura servirea produselor, incaseaza, intretine linia de servire, propune alternative la produsele solicitate de catre clienti. Program in ture: 8 ore/zi sau 2/2 respectandu-se norma de lucru lunara. Se accepta si program part-time.Beneficii: Contract de munca cu salariu real declarat, transport de seara asigurat, pachete lunare cadou cu alimente. Pachet salarial compus din: salariu net+ prime+ tichete de masa. **3.400 L;** ☎0743.155.016 Andreea.lonita@scandia.ro

346. **Casier/** lucrator comercial Cautam persoane cu experienta in procesat comenzi aplicatii Tazz, Glovo, Bolt. Angajatul ideal are experienta in domeniu, lucrand in flux intens, este serios, dedicat si pasionat, punctual si responsabil. Programul este de 2 zile cu 2 zile, 9.00 - 21.00. **3.500 L;** ☎0723.973.025 dragosdumitru82@gmail.com

347. **Casier/** Lucrator comercial magazin Shop&Go Baba Novac 13 Shop&Go Baba Novac13, Sector 3 angajeaza casier/lucrator comercial.Se cere: lucru pe casa de marcat; aranjarea marfii la raft; Mentinerea ordinei si curateniei pe sala de vanzare si in depozit. **3.200 L;** ☎0745.308.809 Headon.services@gmail.com

348. **Casier/** lucrator comercial pentru firma nou in retailerul din Romania. Firma nou in retailerul din Romania angajeaza casier/ lucrator comercial pentru locatia din Sos Oltenitei 13 bis. Magazin alimentar si zona de bistro. Se ofera perioada de training platita. Pentru mai multe informatii astept mesaje pe whatsapp 0748628685. Cu drag, Mircea, **3.700 L;** ☎0748.628.685 toto_mircea@yahoo.com

349. **Casier/ Modelator Patiseria/ Covrigaria MegaPan angajeaza casier si modelator. Alatura-te echipei MegaPan si vei avea posibilitatea de a avansa. Programul este flexibil. Locatii in majoritatea zonelor din Bucuresti. 5.000 L; ☎0746.268.801 georgios.tsiokos@icloud.com**

350. **Casiera** pentru magazin in Lujerului, Militari, strada Uverturii, sector 6, Bucuresti. Se lucreaza in 2 ture. **3.500 L;** ☎0766.833.522

351. **Casiera** / casier la fast-food in Sun Plaza. si fara experienta, fast-food Rustic angajeaza in locatia sa din Sun Plaza. Salariu 3.000 ron in mana si mancare. Program o zi 8-22 cu una libera. Sunati, **3.000 L;** ☎0723.705.385

352. **Casiera** Fast Food Littles Romania - 3000 ron / luna. Cautam o noua colega pentru punct de lucru Vitan, sector 3, Bucuresti.Cerinte: sociabila si corecta. Program 10 H pe zi. Beneficii: salariu 3.000 Ron, tips zilnic. Bonusuri/ 15 zile, masa asigurata, **3.000 L;** ☎0720.467.868

353. **Casiera** market oras Pantelimon. Casiera magazin program de la 6 - 15 si un salariu incepand de la 3100 lei. Contractul de munca este pe perioada nedeterminata. Pentru mai multe detalii tel. **3.100 L;** ☎0720.160.140 anjemeurolight@gmail.com

354. **Casiera** minimarket sector 4, Obregia Metalurgiei Program de 2 zile munca cu 2 zile libere. Liber sarbatori legale. Concedii platite. Cerem si oferim seriozitate. Amabilitatea si capacitatea de a interactiona cu clientii. Intocmirea listelor, **3.800 L;** ☎0726.411.117 treideopt888@gmail.com

355. **Casiera** telefonista cu experienta Restaurant cu specific italian situat in sector 2, zona P-ta Diham angajeaza in conditii avantajoase casiera cu experienta: masa asigurata, transport asigurat, contract de munca, program 2 cu 2 zile, rog seriozitate, **3.500 L;** ☎0725.246.188/ 0743.279.615 ancalearoma@yahoo.com

356. **Casiera,** casier minimarket alimentar, zona Baba Novac, angajam personal cu experienta in domeniu. Program 8 h, zi, salariu 3000 net **3.000 L;** ☎0731.305.499

357. **Casiera,** lucrator comercial, Shop&Go Mega Image angajeaza in sectorul 1, program 8 ore pe zi in doua schimburi. Experienta nu este necesara, dar constituie un avantaj; ☎0730.064.288

358. **Casiera,** lucrator comercial, Shop&Go Mega Image angajeaza in sectorul 6, (bd. Iuliu Maniu) program 8 ore pe zi in doua schimburi. Experienta nu este necesara, dar constituie un avantaj ☎0730.064.288

359. **Casiera,** lucrator comercial, market, Zona Colentina, Voluntari, salariu net 3.100 lei plus bonus. Program in ture, contract munca, libere programate, conditii foarte bune. Casiera/ vanzatoare / aranjare marfa pe rafturi . **3.500 L;** ☎0735.746.725 rusu2222@gmail.com

360. **Casiera,** operator preluare comenzi cu experienta in domeniu, pentru pizzeria Almondo Pizza, sector 3, program lucru 2/2 zile, 10.00-23.00; **3.800 L;** ☎0736.820.543 anghel30@yahoo.com

361. **Casieri** OMV Domnesti, Ilfov Benzinarie OMV de pe Sos. de Centura,Domnesti, jud.Ilfov (iesirea Prel. Ghencea, sector 6) angajeaza un consultant vanzari. Salariu de incadrare 4.200 Lei brut si tichete de masa. Sporuri salariale. Program:12 /24, 12/48. **3.500 L;** ☎0786.030.199 mihaelacamelia.tanase@gmail.com

362. **Casieri** si lucratori bucatarie angajam urgent. Cerinte: minim 10 clase; experienta nu este necesara. Oferim: venitul 2336 net, bonus de 239 lei performanta, 600 lei tichete de masa. Programul este in 2 schimburi, 5 zile pe saptamana, **3.200 L;** ☎0739.350.645

363. **Casieri** si lucratori comerciali in supermarket zona Pipera (langa scoala Americana). **3.500 L;** ☎0744.324.978 mihaela.burlacu@d20.ro

364. **Casieri,** lucratori comerciali, Timpuri Noi Timpuri Noi, program in 2 ture, 2 zile libere pe saptamana, full time, 200 metri de metrou, de preferat domiciliu in zona. Persoane serioase, responsabile, cinstite. **3.000 L;** ☎0762.642.008 mioaraclondir@yahoo.com

365. **Casieri/** lucratori comerciali cu experienta pentru Carrefour Grand Kristal Residence (zona Berceni -Metalurgiei). Salariul 3.500 Lei net, multiple bonusuri si beneficii. Vino sa incepi o cariera la Carrefour! **3.500 L;** ☎0744.111.417 goldenbucuresti@yahoo.com

366. **Casieri/casiere** benzinarie benzinarie multinationala cu magazin produse alimentare si nealimentare, angajeaza pentru Mol Timpuri Noi, casieri/casiere. Se lucreaza in ture de 4 zile cu 4 zile libere. Relatii la tel. in intervalul orar 9:00 - 18:00 de Luni - Vineri; ☎0724.528.622 timpurinoi@molromania.ro

367. **Caut** croitoreasa pt. mici retusuri Plata la norma, pe articol retusat, **5.000 L;** ☎0722.509.635 grigoreflorea81@yahool.com

368. **Chimisti** detergenti, productie, vanzari, Arcalux Fabrica Detergenti arcalux.ro sector 3 angajeaza inginer chimist, operator chimist, chimisti, specialist vanzari detergenti. Conditii salariale foarte bune. CV/ mail. www.arcalux.ro ☎0722.404.983 arcalux@yahoo.com/ office@arcalux.ro

369. **Ciontolitor,** transator carne 1 post ciontolitor/ transator carne pentru firma SC Naturalprodcarm SRL, pentru 8 ore pe zi, 5 zile pe saptamana, salariu 3700 lei, la sediul firmei din jud. Buzau ☎0765.265.392 naturalprodcarm@gmail.com

370. **City** Diner SRL cu sediul in Craiova angajeaza 2 ajutor bucatari (COR 941101). Cerinte: vechime 1 an, studii generale, limba engleza. Contract determinat, masa, salariu 5457 Ron Brut. Selectia va avea loc in data de 29.07.2024. ☎0720.001.001

371. **Clinica** de remodelare corporala angajeaza Cautam colega, draguta, sociabila , pentru clinica de slabire. Programul este de luni pana vineri 8 ore, salariu 4500 lei Detalii si interviu in Sos.Stefan cel Mare nr.25, sector 2,Bucuresti. 0764 434308 **4.500 L;** ☎0764.434.308 Claudia1iosif@yahoo.com

372. **Club** Expirat Hale Carol cauta ajutor barman si debarasator. Expirat Club Halele Carol cauta colegi pentru bar (barmani si debarasatori), cu care sa ducem povestea Expiratului mai departe. Pentru mai multe info contacteaza-ne la nr. de telefon; ☎0766.278.769 carmen@energiea.ro

373. **CN POSTA ROMANA SA ANGAJEAZA CURIERI POSTALI. PERMISUL DE CONDUCERE REPREZINTA UN AVANTAJ. RELATII LA TELEFON IN INTERVALUL 13.00-15.00; ☎0791.055.196**

374. **Coafeza** pentru salon de infrumusetare cu vechime situat langa metrou Piata Romana. Pentru informatii sunati la nr. tel. ☎0722.314.071

375. **Coafeza** si manichiurista Angajam manichiurista si coafeza cu experienta salon sector 3, incinta Auchan Titan, salon e-Styllo; nu aveti nevoie de portofoliu clienti. Salariul e in functie de experienta, **3.500 L;** ☎0740.848.675 pg_anca@yahoo.com

376. **Coafor,** manichiura, cosmetica, Salon VicMar angajeaza - 1 post manichiura, 1 post coafor, 1 post cosmetica (program o zi cu o zi) Portofoliu de clienti prezinta un avantaj! Contact tel. Calea Vitan 231. Va asteptam, mult succes

Ne mărim echipa și suntem în căutare de colegi noi pe poziția de
BARMAN/OSPĂTAR
Pub-ul nostru este în incinta Aeroportului Otopeni
Oferim în primul rând seriozitate și pe lângă acestea:
- Salariu net - 3500 lei pentru primele 3 luni
- Tichete de masă - aproximativ 450 lei
- Decontare de transport
- Masa și cafeaua din partea casei

Solicităm minim de experiență, o limbă străină și cel mai important seriozitatea pe care o oferim și noi.
0745.169.934 alexandru.ladunca@gmail.com

LOCURI DE MUNCĂ

Angajăm ELECTRICIAN/ INSTALATOR/ FOCHIST

Candidatul Ideal
- Diploma tehnica (instalator/electrician/fochist)
- Bune abilitati de comunicare si adaptare
- Capacitate de reactie si dinamism
- Experienta intretinere si reparatii instalatii

Oferta:
- Contract de munca cu toate contributiile si beneficiile aferente
- Tichete de masa, decont transport
- Plata orelor suplimentare in cazul efectuarii acestora conform legislatiei in vigoare
- Efectuarea cursurilor de electrician, instalator decontate de catre companie
- Zile suplimentare de concediu de odihna in functie de vechimea in organizatie
- Mediu de lucru sigur intr-o organizatie internationala de renume.

Detalii la numarul de telefon:
0737.666.238

377. **Cofetar** calificat. Cofetarie angajam ajutor de cofetar calificat pentru locatia situata pe Sos. Gheorghe Ionescu Sisesti nr 6, Sector 1, Bucuresti. **4.300 L;** ☎0743.768.113

378. **Cofetar.** Daca esti pasionat de cofetarie te asteptam in echipa noastra. Restaurant in Baneasa cautam coleg. Asiguram transport de la metrou pana in locatie, contract de munca, pachet salarial atractiv; ☎0744.332.072 florina.serban@stejariicountryclub.ro

379. **Coleg, K Group Romania cauta un tip smart, tanar si descurcaret, dar fara experienta, care sa fie parte dintr-o echipa super faina, ce organizeaza de peste 20 de ani evenimente. Este nevoie sa aiba permis de conducere, pentru ca ii va ajuta mult cu drumuri si achizitii logistice, foarte sociabil si pro-activ. ☎0784.775.529 dora.patrascu@kgr.ro**

380. **Colega** pentru curatenie si vase Cautam colega pentru curatenie si spalat vase intr-un mic bistro curat si cochet dar cam ocupat. Daca esti interesat/ interesata ne gasesti aproape de Piata Victoriei. ☎0767.332.080/ 0744.324.978 Regal.mihaela@yahoo.Com

381. **Colege** pentru curatenie spatiu birouri sau vila sector 1, oferim salariu motivant, bonuri de masa, contract de munca, bonus de performanta, posibilitate lucru in doua schimburi, seriozitate. Detalii la adresa de email sau WhatsApp, ☎0744.998.833 office@londonpartners.com

382. **Colegi** in depozit de colete. Angajam necalificati depozit de colete. Venit net 4000 lei (salariul net, tichete de masa, bonusuri). Program de lucru 8 h/ 2 schimburi. Transport de la Pacii. Cerinte 8 clase, cazier curat. Detalii telefon, **4.500 L;** ☎0738.618.077

383. **Comisioner** SC Alert SPS Delivery SRL, cu sediul in Bucuresti, Sector 3, Str.Liviu Rebreanu 2, avand nr. inregistrare J40/2762/2023, CUI:RO47630010, cauta sa angajeze: 100 de persoane pentru postul de comisioner cod COR 962103. Cerinte de ocupare post: studii primare/generale, limba engleza. CV-ul se va trimite prin email la adresa: iar interviul se va desfasura la data de 24.07.2024, ora 09:00 la sediul firmei. alertdeliverysrl2023@gmail.com

384. **Conducator** auto categoria D cu atestat persoane si cartela tahograf valabile, societate comerciala angajeaza pentru curse speciale din jud. Teleorman - Videle, Alexandria, Vitanesti, Magura, Babaita, Tiganesti, Bujoru, Poroschia, Izvoarele. etc ☎0769.978.426 mihai.millenium@yahoo.com

385. **Conducator** auto categoria D, societate comerciala angajeaza conducator auto din judetul Giurgiu, judetul Ilfov si din Bucuresti pentru transport persoane categoria D, cu atestat persoane valabil in special pe zona Cornetu- Mihailesti- Bucuresti) ☎0766.591.770/ 0767.721.978 mihai.millenium@yahoo.com

386. **Conducator** auto categoria D. Societate comerciala angajeaza conducator auto, categoria D, cu atestat persoane din Bucuresti si zone limitrofe, program flexibil, salariu atractiv, **4.500 L;** ☎0766.591.770/ 0735.547.145 mihai.millenium@yahoo.com

387. **Conducator** auto transport rutier de marfuri Sun Glass Center SRL, cod CAEN 4690 - Comert cu ridicata nespecializat angajeaza Conducator auto transport rutier de marfuri (833201) - 1 post. Pentru mai multe informatii va rugam sa ne contactati la telefon. Interviul va avea loc in data de 27 Iulie, la ora 9. ☎0721.227.635

388. **Conducator** auto, Bronec angajeaza personal pentru functia de conducator auto cu atributii de agenti securitate, permis categoria B, pentru obiectivele din Bucuresti; ☎021.326.20.44/ 0723.802.334 bronec@bronec.ro

389. **Conducatori** auto cat. B, pentru societate comerciala, ambulanta privata, **4.000 L;** ☎0799.552.215

390. **Confectioner** cablaje auto KSHG Auto Harness GMBH Wolfsburg sucursala Bacia, CUI 48081506, REG. COM. J20/552/02.05.2023, cu sediul in Jud. Hunedoara, sat Bacia, Com. Bacia, DN 66, nr. 182A, angajeaza personal pt ocuparea a 90 de posturi vacante: Confectioner cablaje auto, cod COR 741214 cu studii generale si lb engleza. ☎0720.369.364

391. **Confectioner(a)** Concurs pentru 2(doua) posturi de confectioner textile la SC Skindrome SRL. Cautam persoane care au experienta in productia de articole vestimentare, incluzand croit material, cusut si calcat. **3.000 L;** ☎0731.329.275 alex.mistretu@gmail.com

392. **Confectioner-asamblor** articole de textile, cod COR 821908, SC Axel Project SRL, CUI: 26978170, scoate la concurs 20 de posturi. Selectie de CV-uri la 05.07.2024. Email **3.500 L;** ☎0723.732.545 BECONSULT@YAHOO.COM

393. **Confectioner/a** masina liniara zona Dristor. Atelier confectii textile dotat cu aer conditionat, angajeaza persoane serioase si cu experienta in domeniu pentru lucru la masina de cusut liniara. Se lucreaza L-V program 8:00 - 17:00 (cu pauza masa). Locatie: Dristor (Sector 3), Bucuresti. Oferim salariu motivant, bonus de performanta, ore suplimentare platite dublu. ☎0762.632.268 felix@trademedia.ro

394. **Confectionere** cu experienta, pentru masini liniare, triplock, automat de buzunare, personal pentru sala de croit, personal pt. calcat interfazic si final. Tichete masa, decontare transport, salariu 4.000 Lei. Si modelier, mester/ sef de linie, salariul negociabil. Zona Militari. **5.000 L;** ☎0761.616.642

395. **Confectionere** in sala de croit. atelier de confectii textile dama angajeaza personal pentru sala de croit in b-dul Iuliu Maniu, nr. 7, corp B (incinta Apaca), et. 2, sector 6, program L-V; ☎0730.773.889 office_prettygirl@yahoo.ro

396. **Confectionere** si personal necalificat pentru firma productie confectii textile, cu sediul in Postavaria Romana (metrou Costin Georgian). Salariu este motivant, conditii bune de lucru, tichete de masa, etc. Program de lucru: L-V: 07.00-15.30. Telefon contact. ☎0724.323.006

397. **Confectionere** textile cu experienta Angajam confectionere pentru firma confectii textile situata in incinta Apaca, sectorul 6. Program luni- vineri 8:00-16:30, tichete de masa 35 Lei/ zi, decontare transport. ☎0771.719.311

398. **Confectionere.** Atelier confectii textile dama angajeaza confectionera pentru masina de cusut simpla, triplock in b-dul Iuliu Maniu, nr. 7, corp B, et. 2 (incinta Apaca). Relatii la telefon; ☎0730.773.889 office_prettygirl@yahoo.ro

399. **Confectioneri** montatori tamplarie pvc cu experienta Confectioneri montatori tamplarie pvc cu experienta pentru hala productie in Popesti Leordeni.Oferim si cerem seriozitate. Salariu atractiv, contract munca perioada nedeterminata. Program L-V, 8:00-17:00 ☎0768.537.059

400. **Consilier** receptie service camioane si remorci. Reprezentanta service camioane si remorci angajam receptionist service cu fac. transporturi - Autovehicule Rutiere, oferim conditii bune de lucru, venituri lunare intre 4.500 - 6.000 Ron, bd. Preciziei, CV la email, **5.000 L;** ☎0749.102.608/ 0749.102.603 resurseumane@edparts.ro

401. **Consilier** vanzari in Mega Mall Bucuresti, pentru magazin de haine sub brandul ColorEscu ☎0732.993.106 comenzi@colorescu.ro

402. **Consilier vanzari materiale si solutii constructii implementarea si vanzarea pe piata de constructii sisteme complete de acoperisuri si mansarde 4.500 L; ☎0744.304.636**

403. **Consilier** vanzari/Lucrator comercial Mall Baneasa/ Dorobanti Angajam lucrator comercial/ casier pentru o Chocolat si Baguette din Mall Baneasa. Program: 2 zile cu 2 libere. Salariu: intre 3500 - 4000 net, **4.000 L;** ☎0757.083.327 ruxandra.dutu@chocolata.com.ro

404. **Consultant** vanzari/gestionar materiale. Candidatul Ideal: ne dorim coleg entuziast pentru postul de consultant vanzari/gestionar. ☎0766.460.428 secretariat@okcompany.ro

405. **Contabil** contabilitate primara Angajam contabil pentru contabilitate primara in sectorul 3, Bucuresti. Persoanele interesate de acest post sunt rugate sa trimita CV-ul pe numarul de WhatsApp - 0731.900.900 sau pe e-mail: office@mobvip.ro. ☎0731.900.900 office@mobvip.ro

406. **Contabil** cu cunostinte in resurse umane, grup de firme angajeaza pentru depunere declaratii inchidere, bilant, rapoarte. Program luni vineri 09-17, zona Lizeanu **5.000 L;** ☎0742.786.277 florinbolocan19@gmail.com

407. **Contabil cu o atitudine pozitiva, organizata, rapida si foarte atenta la detalii, cu spirit de observatie, care sa lucreze in echipa. Locatie: activitatea se desfasoara on-site la sediul nostru din Sectorul 1 (pozitionat intre Piata Victoriei si Gara de Nord)Program: luni-vineri 09:00-17:00Salariu este compus din parte fixa (negociata in cadrul interviului) + bonuri de masa in valoare de 40 lei.Ce vei face in echipa SHC:- vei inregistra facturile de la furnizori privind achizitiile de bunuri si servicii (materii prime, materiale, obiecte de inventar, materiale consumabile);- vei inregistra in evidenta contabila extrasele de cont;- vei inregistra si sa tii evidenta mijloacelor fixe;- vei inregistra note contabile diverse;- vei participa la efectuarea inventarierii patrimoniului;- vei participa la intocmirea si transmiterea rapoartelor solicitate de conducerea societatii folosind informatiile din evidenta financiar contabila;- vei realiza inregistrarile privind inchiderea conturilor si sa asiguri reconcilierea acestora;- vei participa la intocmirea declaratiilor fiscale conform legislatiei in vigoare;- vei respecta procedurile interne de lucru si faci propuneri de imbunatatire a acestora;Ai nevoie doar de:- Minim 3 ani experienta economico-financiara;- Experienta anterioara de operare in SAGA;- Cunostiinte bune de operare in Microsoft Office;- Cunoasterea legislatiei fiscale specifica;- Capacitate de planificare, organizare si atentie la detalii;- Abilitati de comunicare si colaborare, capacitatea si dorinta de a invata.Mai multe despre noi gasesti pe www.stadiohc.ro. ☎0731.322.472 hr@stadio.ro**

SSG ANGAJEAZĂ:
AGENŢI SECURITATE
AGENŢI INTERVENŢIE
ŞEF TURĂ • DISPECERI

Bonusuri de performanţă, prime
SALARIZARE CUPRINSĂ ÎNTRE 2500-3500 LEI
0725.500.510; 0732.830.207

408. **Contabil** junior pentru verificarea inregistrarilor contabile, intocmire declararatie Instrastat, mediu; implicarea in activitatea contabila de inchidere de luna; analiza solduri furnizori si clienti; organizarea documentelor si arhivarea lor, imbunatatirea permanenta a pregatirii sale profesionale si de specialitate, pastrarea confidentialitatii informatiilor si a documentelor legate de firma; utilizarea resurselor existente exclusiv in interesul firmei; respectarea prevederilor normativelor interne si a procedurilor de lucru privitoare la postul sau. **3.500 L;** ☎0731.304.178 raluca.ivascu@decopvc.ro

409. **Contabil** junior - contabil senior. Birou de contabilitate angajeaza contabili cu experienta minim 2 ani pentru contabilitate pana la nivel de balanta. Cunosterea programului Saga C este obligatorie. Pachet salarial atractiv, echipa tanara, zona Diham - Stadionul National. Cautam si proaspeti absolventi facultate contabilitate, dornici sa invete - pentru contabilitate primara. Rugam CV pe adresa de mail. ☎0729.335.400 simona@simcontexpert.ro

410. **Contabil** junior sau economist junior. Birou de contabilitate angajam contabil junior sau economist junior (pot aplica si fara experienta in domeniul financiar-contabil, studenti), zona Doamna Ghica, sector 2, full time si part time, exclus colaboratorii. ☎021.243.07.58 lecaecon@gmail.com

411. **Contabil** pentru contabilitate primara, firma colectare deseuri angajam persoana pentru activitate de secretariat si contabilitate primara. Salariu 3.500 Lei/net plus bonuri de masa. Program L-V: 07:30-15:30. Relatii L-V: 09:00-15:30 ☎0722.627.288 madalina@camicomexim.ro

412. **Contabil** Popesti Leordeni Cautam contabil. Experienta operare program Charisma prezinta un avantaj. ☎0766.441.125 carmen.arhire@blue-planet.ro

413. **Contabil** primar Topk Utilaje Alimentare angajeaza pentru sediul firmei din Pantelimon, Ilfov. Program de lucru: L-V 8:30-17. **4.000 L;** ☎021.350.20.34 job@topk.ro

414. **Contabil** primar cunoscator Saga firma contabilitate angajeaza pentru evidenta primara, care sa introduca facturi, bonuri, chitante si extrase in programul Saga C3.0. ☎0720.068.062 oprita.doina@yahoo.com

415. **Contabil** primar. inregistrare in contabilitate a documentelor (facturi de achiziii, facturi de vanzari, registrul de casa, deconturi); analizarea principalelor conturi din balana (furnizori, clienti, trezorerie); ☎0720.777.501 contact@proconfort.eu

416. **Contabil** Sef Campulung Contabil Sef pentru o fabrica din Campulung Muscel (industria alimentara). Profil candidat: - diploma in finante si o experienta de minim 5 ani intr-o pozitie similara **10.000 L;** ☎0767.267.268 rs23eduard@yahoo.com

430. **Croitoreasa,** Atelier de croitorie situat in sectorul 4, angajam persoane pentru cusut si pentru ajutor croit produse de dama (rochii, bluze, colanti). Mediul de lucru placut, carte de munca; ☎0765.023.017 claudia.mitrica@yahoo.com

431. **Croitoreasa/** croitor cu experienta pentru retusuri salariul stabilit in urma interviului. Locatie excelenta, colectiv tanar si armonios. Acces usor la mijloacele de transport. Nu veti regreta alegerea facuta ☎0723.586.473

432. **Croitoreasa/cusatoreasa** fabrica canapele Angajam croitoreasa/cusatoreasa cu experienta in fabrica canapele. Modelele sunt standard, se lucreaza serie.Program: Luni-Vineri 8.00-16.30Locatie: Pantelimon - zona SelgrosOferim carte de munca, bonuri de masa, concediu de odihna 21 zile pe an. Detalii la telefon ☎0742.786.675 office@design-concept.ro

433. **Curatatoreasa** lenjerie. SC Cora Star Enterprise SRL angajeaza curatatoreasa lenjerie. CV-urile se trimit la mail; mvasile@mail7g.com;

434. **Curatatoreasa** lenjerie. SC Cora Star Enterprise SRL angajeaza curatatoreasa lenjerie. CV-urile se trimit la mvasile@mail7g.com. **2.300 L;** mvasile@mail7g.com

435. **Curatenie** clinica medicala Drumul Taberei. Cautam doamna pentru curatenie. Program de 8 h/zi. Nu angajam part-time, nu dorim colaborare. Pachet salarial atractiv; ☎0737.645.728

436. **Curier 3.000 L;** ☎0773.910.634 pink_house62@yahoo.com

437. **Curier** Societatea QUALITY BROKER S.R.L. cu sediul in Constanta, port Constanta, anunta concurs pentru ocuparea postului vacant de curier, vorbitor de limba engleza. CV se vor trimite la: sstaricu25@gmail.com

438. **Curier** Bucuresti. Salariu motivant, caut curier cu sau fara experienta (dornic sa invete), permis cat. B. Lasati un SMS cu experienta in curierat si veti fi contactat. Va multumesc; ☎0761.090.900

439. **Curier** colaborator Bucuresti si Ilfov. Cerinte: posesor autoutilitara de marime medie, mica sau mare (una sau mai multe) si societate: SRL, PFA, etc. Se livreaza plicuri si colete de marime medie in Bucuresti si Ilfov. Nu livram paleti, cargo sau albe. Depozit in sos. Alexandriei 99A Bragadiru. ☎0722.632.850 nicu.enache@bookurier.ro

440. **Curier** Sameday. Angajez urgent soferi categoria B pentru alimentare easybox-uri. Activitatea se desfasoara in cadrul Sameday Courier, **7.000 L;** ☎+4735228687 sjcurier7@gmail.com

441. **Curieri** fara antencedente penale si vorbitori de limba engleza la nivel conversational pentru Delivery4 All SRL. CV-urile se pot depune la adresa de mail; **3.700 L;** job.agency@hotmail.com

454. **Director** general administrativ, Universitatea Nationala De Muzica Bucuresti anunta scoaterea la concurs a unui post vacant de: director general administrativ: studii superioare cu diploma de licenta sau echivalenta in stiinte economice/ stiinte tehnice/ stiinte administrative/ stiinte juridice, vechimea in munca: min. 15 ani, vechimea in specialitate: min. 5 ani intr-o functie de conducere; cunostinte: Microsoft Office, internet, managementul proiectelor europene, limbi straine: nivel B2 de cunoastere a limbii engleze, dovedit printr-un certificat international. Data limita depunere dosare: 24.07.2024, ora 16.00, la sediul institutiei. Informatii suplimentare pe www.unmb.ro, sectiunea Concursuri posturi vacante si la sediul Universitatii Nationale de Muzica din Bucuresti, str. Stirbei Voda nr. 33, telefon/ mail afisate ☎0726.380.634 concursuri@unmb.ro

455. **Director** vanzari pentru SC Arcors SRL. Detalii la telefon. ☎0799.498.018

456. **Dispecer centru alarma Bronec angajeaza dispecer centru alarma, program 12/24,12/48, cerinta: minimum 12 clase. ☎021.326.20.44**

457. **Dispecer** centru alarma si tehnician sisteme de securitate interviu in str. Nicolae Racota, nr. 17, bl. 80, sc. 2, et. 1, ap. 18, sector 1, mijloace de transport 41, 282, 381 statia Maresal Averescu, **2.500 L;** ☎0742.104.912 contact@bluecorp.ro

458. **Dispecer** Centru Alarma, cu sau fara experienta, program de lucru 180 ore, se cer cunostinte minime PC, tarif 13.5 ron pe ora si scolarizare gratuit. ☎0725.500.510/ 0732.830.207

459. **Dispecer** Centru Alarma, cu sau fara experienta, program de lucru 180 ore, se cer cunostinte minime PC, tarif 13.5 ron pe ora si scolarizare gratuit. ☎0725.500.510/ 0732.830.207

460. **Dispecer** Centru de Alarma - Angajam! studii medii, cunostinte de lucru pe calculator, abilitati de comunicare telefonica; atentie distributiva si viteza de reactie. ☎021.326.20.44 bronec@bronec.ro

461. **Dispecer** centru de alarma. Societate de paza angajeaza dispeceri centru de alarma pentru obiectivele din Municipiul Bucuresti, Sector 6. Program tura, **3.100 L;** ☎0722.669.714 ioanalexandru.b@icloud.com

462. **Dispecer** centru de alarmare (zona Pipera), tehnician sisteme alarmare si CCTV, agenti securitate pentru Bucuresti, Ilfov si pentru Teleorman (Videle tel. 0720.443.884). Detalii la telefon; ☎0742.780.000

463. **Dispecer** monitorizare sector 6 Centru monitorizare. Oferim seriozitate,Atestate la locul de munca,Training platit,Bonusuri de performanta,Ture de 12 ore cu 90 de minute pauza **3.100 L;** ☎0770.604.377 isailavalentin@aol.com

FIRMĂ SALUBRITATE ANGAJEAZĂ
ŞOFER CATEGORIA C
specializat AUTOCONTAINIERĂ skip loader

Salariul net 4500 lei + bonuri de masă.

Plată ore suplimentare. Salariul lunar, fără întârziere

0731.837.033, 021.316.16.61

478. **Doamna** pentru ajutor ingrijire batran. Caut doamna externa: serioasa, blanda, onesta, pentru ingrijirea unui batran, in oras Otopeni. Program 8 ore, luni-vineri, 8.20 - 16.20.Mai multe detalii sunt oferite la telefon. **3.000 L;** ☎0726.740.269 ileanan03@gmail.com

479. **Doamna** pentru Ingrijire barbat paralizat, program intern. Dorim colaborare cu o doamna in putere, fara obligatii familiale. Programul este intern cu 6 zile libere pe luna sau doua weekend-uri libere. Salariul este negociat in privat. Cazare, masa, alte bonusuri, **3.000 L;** ☎0722.635.507/ 0722.635.507 iuliancroitoru39@yahoo.com

480. **Doamna** pentru menaj Scoala privata angajeaza doamna pentru menaj. Zona National Arena, Sec 2, Bucuresti. Salariu: 2600 lei (din care 600 lei sunt bonuri de masa). Salariul este integral trecut in cartea de munca. Program: 11:30 - 20:00 (8 ore/zi, pauza de 30 minute). O masa calda/zi. Daca esti interesata, te rugam sa ne contactezi pentru mai multe detalii. **2.600 L;** ☎0754.054.517 secretariat@momntessoribucuresti.ro

481. **Doamne** la curatenie in zona Lacul Tei, strada Luigi Galvani. Angajam doamne la curatenie pentru biroruri in zona Lacul Tei, strada Luigi Galvani. Salariu: 2300 NET + 250 lei valabila in primele 2 luni) + 630 bonuri de masa +45% decontare transport, **3.200 L;** ☎0790.848.059

491. **Echipe** montaj termosistem. Locuri limitate! Vata bazaltica case P+1. Seriozitate. Se plateste intotdeauna la timp. Oportunitate de lucru pe termen lung. Anunt inca valabil. Sunati-ne pentru mai multe detalii! **9.650 L;** ☎0722.461.611

492. **Eco** Save Recycle SRL Eco Save Recycle Srl cu sediul in Bucuresti angajeaza 7 lucratori sortatori de deseuri reciclabile si 1 mecanic utilaj. Mai multe detalii la numarul afisat. ☎0772.145.341 JURISTDIRECT.OFFICE@GMAIL.COM

493. **Economist** contabil cu experienta minim 4 ani pentru societate cu profil productie tamplarie PVC. Cerinte: studii superioare finalizate in domeniul economic, economist, experienta de operare in programul de contabilitate SAGA, cunostinte de operare MS Office Excel, MS office Word, cunostinte solide despre e-factura, e-transport, punctualitate, seriozitate si responsabilitate. Punct de lucru loc.Varteju, oras Magurele, IF **5.000 L;** ☎0730.594.313 financiar@sibelplast.ro

494. **Educatoare** grupa mica pentru gradinita privata, sector 5. Cerinte: seriozitate, empatie si onestitate. Oferim: stabilitate, ajutor, intelegere. CV la adresa de email ☎0729.199.218 pro.kids.newacademy@gmail.com

495. **Educatoare** Popesti Leordeni. Angajam educatoare blanda si rabdatoare, creativa, vesela, energica si optimista care iubeste copiii si isi doreste sa se dezvolte si sa faca parte dintr-o echipa cu suflet, placuta, ☎0771.028.676 office.mofs.edu@gmail.com

496. **Electrician** Angajam electrician cu experienta,cu/fara certificat ANRE,mentenanta,Bucuresti/Ilfov. ☎0727.247.981

497. **Electrician** Angajam electrician calificat de joasa tensiune cu experienta pe santier.Disponibilitate pentru deplasari. Autorizatia ANRE reprezinta un avantaj.Salariu motivant - se va discuta la interviu;Responsabilitati:Executie instalatii electrice: instalarea de cabluri electrice, intrerupatoare, prize si alte dispozitive electrice; montaj pat de cablu, montaj lampi, montaj tablouri, etc ☎0752.221.791 office@menson.ro

498. **Electrician** Angajez electrician si ajutor electrician ☎0723.410.511

499. **Electrician** autorizat ANRE gaze naturale- EGIU, EGD, EGT. Abilitati de lucru atat in echipa. Capacitate de analiza si sinteza. Cunoasterea normativului ANRE - NTPEE/2018. Permis de conducere categoria B ☎0761.115.116 recrutari.dsf@gmail.com

500. **Electrician** Societate instalatii pentru constructii din Bucuresti angajeaza electrician cu calificare si experienta in executie; ☎0724.482.653 resurseumane@hitcold.ro

501. **Electrician** auto Electrician auto.Experienta >7 ani in domeniu. Scoala profesionala in domeniu finalizata cu diploma;Limba engleza- nivel coversational.Loc: Magurele, Ilfov. Luni- Vineri, 8h/ zi; ☎0745.165.071 hr@macara.ro

502. **Electrician** Auto. Angajez Electrician Auto Zona Chitila, Sector 1. Experienta in diagnosticarea si repararea sistemelor electrice auto. Cunostinte in citirea schemelor electrice si utilizarea echipamentelor. ☎0729.230.230 office@autoworks.ro

503. **Electrician** auto. Reprezentanta service camioane si remorci, angajam electrician camioane cu experienta, venituri lunare 4000-7000 lei, conditii bune de lucru, Bd. Preciziei nr.11, sector 6, metrou Industriilor **4.500 L;** ☎0749.102.608/ 0749.102.603 resurseumane@edparts.ro

504. **Electrician** auto/Electromecanic. Service auto Reparatii Alternatoare Electromotoare, electrica auto, reparatii instant acaganjam electrician auto/electromecanic cu sau fara experienta. Program L-V 09-18. Salariu se discuta la interviu. Strada Bratarii nr. 25, Electric Master Motors. Astept CV-ul pe mail sau WhatsApp comenzimastermotors@gmail.com; **3.500 L;** ☎0766.868.233 comenzimastermotors@gmail.com

505. **Electrician** automatizari industriale. Raptronic Process Engineering, parte a RAP Group angajeaza Electrician automatizari industriale, disponibil pentru deplasari in tara si strainatate. Relatii la tel. ☎0733.060.129 elisabeta.oprea@rap-rpe.ro

506. **Electrician** calificat si ajutor electrician. Companie de top in domeniul instalatiilor electrice angajeaza electricieni calificati cu experienta. Oferim pachet salarial atractiv, mediu de lucru dinamic si oportunitati de dezvoltare profesional; **6.000 L;** ☎0792.289.675 Akagreen22@gmail.com

507. **Electrician** camioane auto, diagnoza, cu experienta pentru service camioane si remorci - reprezentanta. Oferim venituri atractive 6.000-8.000, diagnoza electronica, conditii bune de lucru, bonuri, zona Preciziei, statia de metrou 200 m Militari, va rugam CV la email **6.500 L;** ☎0749.102.523/ 0749.102.603 resurseumane@edparts.ro

508. **Electrician** de mentenanta Uzina metalurgica angajeaza cu norma intreaga ,in schimburi de 8 ore, electrician de mentenanta si reparatii. Salariu avantajos,tichete de masa,cazare sau decontare transport, spor noapte si sectie **3.000 L;** ☎0732.830.287 cristi.ionescu@laromet.ro

509. **Electrician** in constructii / tehnician curenti slabi, Angajam electricieni in constructii, tehnicieni instalatori echipamente si retele electrice/curenti slabi in spatii interioare de cladiri birouri in Bucuresti. Daca stii ca ai lucrat si ai experienta in executia si punerea in functiune de instalatii electrice de joasa tensiune si/ sau instalatii de curenti slabi, ai studii in domeniul electric, atunci contacteaza-ne si vino la interviu. Nu uita sa ne contactezi si sa trimiti CV-ul tau pe WhatsApp sau pe e-mail. Detalii despre job va dam la telefon. Vezi si pozele din anunt. Salariul se va discuta si stabili de comun acord. Suna acum; ☎0737.717.717 management@coril.ro

SANADOR
Sănătatea ca stil de viaţă!

Angajează
PERSONAL CURĂŢENIE

Locație: București, Clinicile și Spitalul Sanador.

Oferim:
- Salariu motivant plătit la timp
- Bonuri de masă și abonament medical
- Program în ture

Detalii la numărul de telefon: 0757.028.671

Adresa de mail: recrutare@sanador.ro

417. **Contabila** expert pentru birou in sectorul 1, full time, conditii excelente, salariu bun . **8.000 L;** ☎0744.649.320 mircea.marica@yahoo.com

418. **Contabila** pentru firma transport marfa. Angajam contabila pentru firma transport marfa, minim 5 ani experienta in domeniu, loc de munca sector 4, full time, salariu atractiv, dorim o persoana pentru o colaborare indelungata; ☎0722.247.389 mntrans_compex@yahoo.com

419. **Contabilitate** primara. Oferta full time. Se lucreaza de la biroul companiei aflat in apropierea Sun Plaza - Sos. Oltenitei 107A. Program de lucru 09.00 - 17.30, de luni pana vineri. Cv pe mail: daniel.dragan@bestplate.ro, **3.800 L;** daniel.dragan@bestplate.ro

420. **Coordonator** etichetare Popesti Leordeni Angajam persoana dinamica pentru coordonare echipe de etichetare formata din 5-10 persoane. alocata.Program zilnic de la 07:00-15:30 Luni-Vineri.Depozitul se afla in incinta Danubiana - Popesti Leordeni.Salarizare : 2.500 net + 300 ron tichete de masa + decont de transport **2.500 L;** ☎0736.159.534

421. **Coordonator,** sef echipa si agenti de curatenie in centru comercial Colentina-Obor. Oferim:salariu motivant platit la timp, plata orelor suplimentare, bonuri de masa, program flexibil,training gratuit; ☎0758.222.779

422. **Cosmetician,** manichiurista. Angajam cosmetician si manichiurista, salonul are o vechime de 10 ani, daca vrei sa faci parte din echipa noastra, te asteptam la o discutie la locatia noastra; ☎0761.718.282 haramiciemilian@gmail.com

423. **Cosmeticiana** si manichiurista Salon Ioana, cu sediul in Paul Greceanu (zona Dinamo) angajeaza cosmeticiana si manichiurista. Program flexibil! **2.000 L;** ☎0724.423.622 simina0076@yahoo.com

424. **Cosmeticiana.** Salon cu vad si clientela formata angajam cosmeticiana cu experienta minim 2 ani. Vis-a-vis de Mall Vitan program 1 zi/1 zi. Conditi avantajoase; ☎0722.134.627 ionroxana85@gmail.com

425. **Criotoreasa** sau confectionera Angajez croitoreasa si confectionere pentru atelier croitorie si retusuri. Salariu atractiv 4000 lei. Locatii disponibile in sectoarele 3 si 4. Program flexibil. **4.000 L;** ☎0771.782.286

426. **Croitoreasa** cu experienta pe retusuri pentru atelier de croitorie, retus reparatii, stramtari, scurtari. Program L-V 9.00-18.00. Salariu fix + bonusuri in functie de experienta ☎0770.171.453

427. **Croitoreasa** in domeniul articolelor de sport. Angajam croitoreasa full time in domeniul fabricarii articolelor sportive. Program de lucru: 8-17 de luni pana vineri. Zona de lucru: Pantelimon/ Delfinului. Restul detaliilor se vor discuta la interviu, **3.000 L;** ☎0763.341.537 office@echipamentegimnastica.ro

428. **Croitoreasa** pentru retusuri in zona Baneasa angajam pentru mici retusuri: scurtat, stramtat, schimbat fermoarel a pantaloni, sacouri. Salariul net incepand cu 4000 lei. CV pe email: **4.000 L;** ☎0770.298.579 cleaningbaneasa@gmail.com

429. **Croitoreasa,** Atelier de croitorie angajam personal, intre 2-3 fete pentru cusut produse de dama. Mediul de lucru foarte placut, carte de munca, salariul avantajos. Atelierul se afla in sectorul 4; ☎0765.023.017

442. **Curieri** Food Delivery Happyday SRL, cu sediul in oras Voluntari, judetul Ilfov angajeaza curieri, 5 posturi vacante.Cerinte: cunostinte de limba engleza - nivel incepator. **3.700 L;** dnarcis2020@yahoo.com

443. **Curieri** S.C. SIMPLY FAST SRL angajeaza curieri fara antecedente penale si vorbitori de limba engleza la nivel conversational.CV-urile se pot depune la adresa de mail. **3.700 L;**

444. **Curieri** cu experienta, urgent in depozit Cerinte: minim 10 clase, cazier curat, posibilitatea de a lucra ore suplimentare pentru venit suplimentar, cazier fara antecedente penale, experienta minim 2 ani. Salariu 3.500 Lei, 600 Lei tichete **4.100 L;** ☎0739.350.645

445. **Curieri,** 3,5 tone, Stefanestii de Jos. Angajam urgent curieri, cu experienta minim 2 ani, pentru depozit marfa alimentara. Venit net lunar 5000-6000 ron (salariu net+ bonusuri+ bonuri). Program: 12/ 36. Cerinte: 10 clase, cazier curat; **5.000 L;** ☎0749.608.510

446. **Curieri, soferi categoria B, coletarie mare firma curierat angajeaza pentru livrari in zona Bucuresti Ilfov, coletarie mare, experienta constituie un avantaj, salariu 3.500 Lei + bonificatii si program de lucru convenabil; 3.500 L; ☎0745.099.523 oanaporfir@gmail.com**

447. **Cusatoare** cu experienta pentru fabrica incaltaminte. Cerinte: minim 8 clase, experienta minim 1 an. Salariu 3+500 Lei net. Program lucru 07:00-15:30 luni - vineri. Detalii la numarul de telefon din anunt. **3.500 L;** ☎0728.210.377

448. **Cusatoare reparatii incaltaminte Angajam cusatoare pentru reparatii incaltaminte/ genti din piele. Salariul net 3000-3800 lei. De preferat experienta in industria incaltamintei/ marochinariei. Locatie: Sector 1. Detalii la telefon. 3.800 L; ☎0754.312.012 cristina.ventoniuc@gmail.com**

449. **Deservent buldoexcavator in Targu Jiu tel., persoana contact: Valeriu ☎0748.113.812**

450. **Deservent de utilaje, buldoexcavatorist JCB, posesor diploma masinist utilaj pentru societatea de constructii Imobilare Solutions Group SRL. Experienta minima 2 ani. Zona autogara Filaret. Toate detaliile se discuta la interviu. ☎0740.012.185 rodica@imogroup.ro**

451. **Deserventi** excavator si buldoexcavator Angajez deserventi excavator Hitachi, Volvo, Cat) si buldoexcavator (Cat), zona de activitate Bucuresti si Ilfov. ☎0722.140.900 catalin_c82@yahoo.com

452. **Deziclean angajeaza DEZICLEAN angajeaza AGENTI DE CURATENIE pentru birouri si hypermarket BUCURESTI si ILFOV salariu minim 2000 RON, bonuri de masa de 400 RON, transport decontat, plata ore sulimentare, bonusuri ☎0784.290.182/ 021.335.00.11**

453. **Dezvoltatori imobiliari angajam agent imobiliar in ansamblu rezidential. Experienta in domeniu este necesara. Se ofera salariu+bonus din tranzactii; ☎0769.882.882**

464. **Dispecer** sisteme de efractie/ alarmare Firma OK Guard angajeaza dispecer sisteme de efractie, cu experienta de minim 1 an si cu certificat de dispecer. Program de lucru in ture de zi si de noapte. Salariul 2.700 Lei/ luna ☎0744.663.819 okguard@okguard.ro

465. **Dispecer** transport marfa Intermediere transporturi rutiere de marfuri interne si internationale. Organizarea si optimizarea transporturilor flotei proprii precum si pastrarea legaturii permanente cu clientii companiei. **5.500 L;** ☎0741.224.455 dan.iordache@transmondial.ro

466. **Dispecera,** operatoare preluare comenzi pentru pizzerie cu program non-stop situata in zona Hala Traian, **4.850 L;** ☎0730.313.190

467. **Dispecere** pentru pizzerie cu program non-stop Pizzerie situata central, angajeaza dispecere preluare comenzi. Salariu atractiv, plus bonusuri in functie de vanzare; ☎0723.469.078 cosminbanica77@yahoo.com

468. **Dispecere** pentru pizzerie in zona Unirii. Pizzerie cu program non-stop angajeaza operatoare call center si livratori cu autoturism propriu. Salariu atractiv plus bonusuri. Detalii mai multe la interviu; ☎0723.469.078 cosminbanica77@yahoo.com

469. **Dispeceri** cu experienta pentru centru de alarmare. Program de zi, tarif 16 lei/ ora si bonuri de masa recrutare@tiger.ro

470. **Dispeceri cu sau fara experienta pentru supermarket Carrefour Pantelimon ☎0751.299.934 bogdan.musat@argosecurity.ro**

471. **Dispeceri** pentru Lex Protect, posturi disponibile: 4. Salariul net de 2750 Ron va creste lunar, pana la 3750 Ron. Se lucreaza in ture de 12 ore astfel, 12/24 - 12/48 (se lucreaza si in ture de noapte) **2.750 L;** ☎0762.151.705 dispecerat@lexprotect.ro

472. **Dispeceri** video, cunostinte PC, salarizare 14 RON/ora si bonus cuprins intre 700-1000 ron, program 12/24; 12/48. ☎0725.500.510/ 0732.830.207

473. **Dispeceri** video, cunostinte PC, salarizare 14 RON/ora si bonus cuprins intre 700-1000 ron, program 12/24; 12/48. ☎0725.500.510/ 0732.830.207

474. **Doamna** cu/ fara experienta pentru spalatorie haine S5 Spalatorie/ curatatorie haine sector 5 angajeaza doamna serioasa cu/ fara experienta. Totul se invata la locul de munca. Receptie, spalat, calcat. Incinta Prosper Mall ,et. 1, Calea 13 Septembrie 221-225 **3.700 L;** ☎0726.505.050

475. **Doamna** doresc pana in 80 de ani sa ma ingrijeasca, nu am copii, nu am pe nimeni, am casa noua la tara, din Bucuresti fac 40 min. Care va fi va ramane proprietar toata viata. ☎0791.413.165

476. **Doamna** ingrijire domn in varsta, caut doamna pt. ingrijire domn in virsta, pentru 7 sau 15 zile. Sa poata sa il mute din pat pe carucior si inapoi.A Salariu 35 milioane pt.15 zile (adica minim 250 lei / zi) **7.000 L;** ☎0738.150.144

477. **Doamna** insotitoare pentru un domn in varsta de 76 ani, intelectual Angajam o doamna insotitoare pentru un domn in varsta de 76 ani, intelectual si valid. Mai multe detalii la telefon; **7.000 L;** ☎0729.194.291 angajaremenajera@yahoo.com

482. **Doi (2) dulgheri, 6 necalificati Angajam 2 dulgheri 6 necalificati ,cazarea asigurata se imprumuta zilnic cu bani de mancare,si salarii deosebit de atractive oferim si cerem seriozitate ☎0730.508.680**

483. **Dulgheri Firma constructii angajeaza dulgheri/echipe dulgheri, program 10 ore/zi , luni-vineri. Relatii la tel. ☎0734.937.259**

484. **Dulgheri** cu contract pentru Firma Firma angajeaza dulgheri, cu contract, pentru Bucuresti si Ilfov. ☎0785.658.608 mihaipetrovici52@gmail.com

485. **Dulgheri cu si fara calificare. Cautam dulgheri sau oameni care au mai lucrat in santier. Oferim conditii bune de munca: macarale, echipament de protectie (2 perechi manusi pe saptamana, casca, ham) macarale, panouri metalice etc. Se lucreaza doar cu angajare si acte in regula. 5.500 L; ☎0720.920.564 qoqconstruct@gmail.com**

486. **Dulgheri** si fierari cu contract,exclus echipe Firma angajeaza, dulgheri, fierari, necalificati, exclus echipe. ☎0785.658.608 mihaipetrovici52@gmail.com

487. **Dulgheri** si necalificati ofer cazare, plata saptamanal, rog seriozitate. ☎0724.108.631

488. **Echipa** Cappucino cauta bucatar cu experienta. Cautam bucatar cu exceptia pentru linie calda, pentru mai multe detalii sunati la numarul de telefon; ☎+4077151692/ 0757.302.981 ivan.teodora1@icloud.com

489. **Echipe** instalatori Caut echipa de instalatori pentru instalatii sanitare in vederea unei colaborari pentru proiecte rezidentiale in Bucuresti sau zone limitrofe ☎0738.495.538

490. **Echipe montaj termosistem. Locuri limitate! Vata bazaltica case P+1. Se plateste intotdeauna la timp. Seriozitate. Oportunitate de lucru pe termen lung. Sunati-ne pentru mai multe detalii; 9.500 L; ☎0722.461.611**

IPROEX ENERGY MANAGEMENT — Angajăm
TEHNICIAN / INGINER
întocmire devize și documentații tehnice pentru obținere avize.

Salariu motivant , rugăm seriozitate.
CV la office@iproexem.ro sau 0728 30 20 90

LOCURI DE MUNCĂ

ANGAJEZ STIVUITORIST şi MUNCITOR NECALIFICAT

în Bucureşti / fabrică de ţigări, aproape de metrou şi alte mijloace de transport.

CONDIŢII FOARTE BUNE DE MUNCĂ

ATALIAN GLOBAL SERVICES **021.231.52.00 0730.019.677**

510. **Electrician** in constructii cu experienta Companie specializata in executia de instalatii electrice industriale/ sisteme fotovoltaice angajeaza electrician cu experienta. Oferim conditii avantajoase si pachet salarial atractiv. **1.300 €;** ☎0747.880.011 elena.dinu@exeholding.com

511. **Electrician** intretinere generala 1 post si supravegetor masini productie pentru fabrica in Bragadiru. Salariu atractiv. Program flexibil; ☎0766.282.821

512. **Electrician** mentenanta industriala, Angajam electrician mentenanta cu experienta in industrie pentru fabrica alimente zona Afumati. Program 12/36, doar de zi. Decont integral transport. Pentru informatii sunati la tel. 0735911938 **4.900 L;** ☎0735.911.938 recrutare@working4u.ro

513. **Electrician tablotier Esti pasionat de domeniul tablourilor electrice si vrei sa faci parte dintr-o echipa de profesionisti?Te astep cu drag la o vizita la Chrome Tehnic, intrucat ne dorim sa extindem echipa! 5.000 L; ☎0754.585.733 viorel.rizescu@chrome-tehnic.ro**

514. **Electrician** tablouri de automatizare, sector 4, Berceni, Vidra disponibil la deplasari ocazionale. Certificarea ANRE reprezinta un avantaj. Salariu 5000 - 5500 Lei net, plus diurna + tichete 600 Lei. Se ofera transport de la Piata Sudului. **5.500 L;** ☎0731.227.729

515. **Electrician,** electromecanic, zona Preciziei, calificare tehnica: electrician, electromecanic. Experienta anterioara in mentenanta tehnica pentru cladiri de birouri sau spatii comerciale, program ture (electric, termic, HVAC, pompe). Salariu 4.000-4.500 lei + tichete de masa, **1.000 €;** ☎0752.214.753

516. **Electrician,** tehnician curenti slabi, fotovoltaice TSS angajeaza electricieni, tehnicieni curenti slabi, montatori panouri fotovoltaice, ajutor electrician. Programul de lucru L-V 8 ore. Salariu intre 3.500-6.000 lei. Tichete de masa de 30 de Lei pe zi, **6.000 L;** ☎0722.273.793 office@thales.pro

517. **Electricieni** Caut echipa electricieni pentru realizarea de instalatii electrice proiecte rezidentiale in Bucuresti sau imprejurimi ☎0738.495.538

518. **Electricieni** Firma angajeaza necalificati in domeniul constructiilor. Pentru mai multe informatii va rugam sa ne sunati la numarul de telefon. ☎0724.122.573

519. **Electricieni** pentru executia de instalatii electrice aferente constructiilor civile si industriale ☎0738.495.538

520. **Electricieni** pentru munca in santier Bucuresti. Program 8-18, 12-13 pauza. Electrician 6.000 Lei; **6.000 L;** ☎0757.058.868 office@dmtci.ro

521. **Electricieni** calificati, firma de constructii, angajam electricieni calificati pentru santiere in Bucuresti. Oferim contract de munca pe perioada nedeterminata, program 08:00-17;00 si bonus in functie de performanta la locul de munca.Relatii la nr. de tel. **6.500 L;** ☎0765.388.756 smartestproiect.conta@gmail.com

522. **Electricieni** constructii, ajutor electrician, Electricieni, ajutor electrician, program 8 ore pe zi de luni pana vineri. Salarii: Electrician: 4000-6000 lei; Tehnician sisteme de securitate: 4000-6000 lei; Ajutor electrician: 3150-3500 lei, **6.000 L;** ☎0722.273.793 office@thales.pro

523. **Electricieni** cu experienta (instalatii electrice, verificari pram, termografieri) program 8h, permis auto, salariu in functie de pregatirea profesionala si implicare ☎0740.244.558

524. **Electricieni** cu experienta. 3Vok Aktiv SRL angajeaza electricieni cu experienta. Candidatul ideal trebuie sa fie disponibil pentru santierele din Romania; Disponibilitate imediat. Se ofera salariu atractiv, diurna, cazare si bonusuri. Informatii la telefon; ☎0760.231.495

525. **Electricieni** cu experienta. 3Vok Aktiv SRL angajeaza electricieni si ajutor de electrician. Candidatul ideal trebuie sa fie disponibil pentru santierele din Romania; Disponibilitate imediat. Se ofera salariu atractiv, diurna, cazare si bonusuri. ☎0760.231.495

526. **Electricieni si ajutor electrician, in constructii calificati si necalificati si echipe electricieni si electricieni pentru Bucuresti. Programul este de luni pana vineri, 8 ore, carte de munca. Detalii la telefon; ☎0729.804.796**

527. **Electricieni** uzinare tablouri electrice, Chorus angajeaza electricieni. Constituie avantaj experienta pe un post similar. Locatia: Mogosoaia, sos. Bucuresti-Targoviste nr. 12A. De la metrou Straulesti se poate lua autobuzul 304 pana la CFR Centura; ☎0336.401.262/ 0336.401.262 office@chorus.ro

528. **Electricieni,** aj electrician, muncitor necalificat Firma de proiectare, constructii-montaj instalatii electrice angajam electricieni cu experienta, ajutor de electrician/ muncitori necalificati pentru lucru in santiere din Bucuresti si jud. Ilfov. Salariul motivant, oferim si dorim seriozitate. ☎0725.632.750

529. **Electricieni,** ajutori de electricieni, necalificati, pt. instalatii electrice -vile, blocuri, zona Pantelimon, salariu f. bun, plata si la zi. ☎0785.930.801

530. **Electricieni,** Instalatori sanitare termice, lacatusi electricieni, instalatori, tehnicieni sisteme de securitate **6.000 L;** ☎0722.273.793 office@thales.pro

531. **Electricitate** si telecomunicatii Angajam personal pentru retele de electricitate si telecomunicatii. Beneficii: contract de munca perioada nedeterminata, calificare la locul de munca, salariu atractiv, program flexibil, ☎0740.381.516

532. **Electromecanic** Mentenanta Industriala Angajam electromecanic cu experienta pentru fabrica produse curatenie din Branesti. Program L-V, 08:00 - 16:30. Salariu NET 4500-5000 lei + Tichete Masa 800 lei/luna. Pentru info sunati la. **5.300 L;** ☎0735.911.938 recrutare@working4u.ro

533. **Electromecanic** utilaje pentru fabrica din Popesti Leordeni, contract permanent, salariu lunar 4.000 lei net (6.900 pe contract) transport decontat 450 lei/ luna + tichete 840 lei/ luna + bonus lunar + al 13 lea salariu ☎0733.402.000 aliand.consulting@gmail.com

534. **Elnet** Security angajeaza din toata tara agenti de paza barbati (cu sau fara atestat). Cazare gratuita, transport asigurat din Alexandria si Turnu Magurele. Decontare transport pentru celelalte zone. Salariu + diurna zilnica. ☎0759.046.133

535. **Elnet Security angajeaza din toata tara agenti de paza barbati (cu sau fara atestat). Cazare gratuita, transport asigurat din Alexandria si Turnu Magurele. Decontare transport pentru celelalte zone. Decontare transport pentru celelalte zone. Salariu + diurna zilnica; ☎0759.046.133**

536. **Euro** 2002 ON S.R.L. - angajeaza 1 post Director societate comerciala, cod C.O.R.112004; C.V. la e-mail: euro2002impex@gmail.com

537. **Excavatorist** cu experienta si calificare pentru Avantaj Total Construct. Responsabilitati: operare excavator in mod eficient si in siguranta, respectand toate regulile si procedurile de lucru. Cerinte: experienta anterioara in operarea excavatorului, abilitati de operare a echipamentelor de constructii, cunostinte solide despre siguranta la locul de munca si regulile de operare, atentie la detalii si abilitati bune de rezolvare a problemelor, capacitatea de a lucra in echipa si de a comunica eficient cu colegii si supervizorii ☎0729.252.252 office@avantajtotalconstruct.ro

538. **Faiantari,** plata la mp, locuri limitate. Oportunitate de munca pe termen lung. Anuntul inca este valabil. Contactati-ne acum; ☎0741.231.841

539. **Faiantari.** Plata la mp. Locuri limitate Oportunitate de munca pe termen lung.Anuntul inca este valabil. Contactati-ne acum! ☎0741.231.841

540. **Familie italiana cautam personal ingrijire batrani, pentru Franta. Se cere italiana si franceza. Salariul de la 1700 Euro in sus. 1.700 €; ☎00393533615722**

541. **Familie** sau muncitori angajam pentru ingrijire solar si exterior. Locatia se afla la 5 km de Bucuresti. Se ofera cazare. Cautam persoane serioase ☎0771.695.258

542. **Fata** la calcat haine pentru Calcatorie Calcatorie angajeaza fata la calcat haine, program 7:30-16:00 , de luni pana vineri, salariu motivant, cerem si oferim seriozitate! ☎0763.209.731

543. **Fata** pentru facturare, contabilitate primara, Popesti-Leordeni, Ilfov. 3.500 - 4.000 Ron, tichete masa. Program de luni pana vineri 8.30 - 18.00, ☎0741.070.998 comenzi@pieseutilajeshop.ro

544. **Fata** pentru facturare. Angajam fata pentru factuare cu experienta obligatorie in contabilitate primara si program Saga pentru firma cu sediul in Afumati. Asiguram transport de la Colentina; ☎0724.356.260 office@platinambalaje.ro

545. **Fata** pentru vanzare autoservire, program 7.00 - 16.00 luni - vineri, sambata - duminica liber. Salariu 4.500 Lei bani in mana plus masa. Restaurant - autoservire in zona Colentina - Fundeni, **4.500 L;** ☎0758.868.144

546. **Femei** la curatenie, urgent, angajez femei serioase la curatenie scari de bloc zona Fundeni, Dobroiesti, full time si part time. Salariu avantajos; ☎0787.597.035

547. **Femei** pentru spalat vase pentru spalat vase, curatenie si activitati auxiliare bucatarie, cu experienta in domeniu, angajeaza restaurant din zona Piata Dorobanti; ☎021.231.09.08

548. **Femei** si barbati fara experienta in fabrica de piese/ turbine auto. Cerinte: 8 clase, cazier curat. Venit total 3.200 - 3.400 Lei - 3 schimburi, 8 ore. Locatie sector 6. Detalii la telefon **3.400 L;** ☎0770.334.947

549. **Femei** si barbati necalificati cu program de noapte si de zi. Zona Baneasa ☎0723.543.454/ 0733.030.402

550. **Femei** si barbati necalificati pentru strans carucioare in parcare. Barbat la presa femei curatenie in magazin. Zona Berceni ☎0737.393.119/ 0733.030.402

551. **Femei** si barbati necalificati, angajam pentru curatenie in zona Colentina, Voluntari ☎0727.476.963/ 0733.030.402

552. **Femei** si barbati, fabrica turbosuflante auto - zona Pacii Angajam urgent personal necalificat pentru montaj subansamble in fabrica. Venit net lunar 4100-4300 ron. Program: 8 ore L-V/ 3 schimburi. Cerinte: 8 clase, cazier fara antecedente. Locatie: 2 minute fata de metrou Pacii. **4.200 L;** ☎0749.608.510

553. **Femeie** curatenie/ vase fast food Sala Palatului, program luni-vineri 9:30-18, salariu 2500 lei; **2.500 L;** ☎0786.884.461

554. **Femeie** de servici de luni pana vinari, 13.00-15.00. Chitila, str. Banatului vizavi de Lidl. ☎0722.388.878

555. **Femeie** de servici de luni pana vinari, 13.00-15.00. Chitila, str. Banatului vizavi de Lidl. ☎0722.388.878

556. **Femeie** de serviciu Bold Communications SRL, cu sediul in Tunari - Ilfov, angajeaza femeie de serviciu, 1 post vacant.Cerinte: cunostinte de limba engleza - nivel incepator. **3.700 L;** dnarcis2020@yahoo.com

557. **Femeie** de serviciu Centrul medical integrat de diagnostic si tratament LOTUS-MED angajeaza femei de servici -3 posturi Descrierea jobului;- Asigura curatenia la sediul societatii;- Asigura curatenia generala in birouri si spatiile anexe (grup sanitar, holuri, scara, parter etc) din sediul societatii: Spala si curata zilnic (sau ori de cate ori este nevoie) grupul sanitar, holurie. Sterge praful ; spala geamurile, mobila, usile, corpurile de iluminat etc. Curata cel putin saptamanal (sau ori de cate ori este nevoie) spatiile de folosinta comuna ☎0759.990.657 hr@lotus-med.ro

558. **Femeie** de serviciu cod COR 911201 pentru Hulya and Akja SRL, in Bucuresti si imprejurimi. CV-urile vor fi transmise pana pe data de 18.07.2024.

559. **Femeie** de serviciu Pentru centru business, curatenie camere tip hotel serioasa tipicara, programa 6ore de luni pana vineri salariu 3500 lei sau de luni pana sambata 4000 lei.ConditiiNefumatoare, tipicara si cu bun simtInterviu Calea Serban Voda Nr 22-24 sector 4 intrarea grand pier boutique hotel Contract minim 3luni **4.000 L;** ☎0721.373.115/ 0722.933.646 Sport_3000_grup@yahoo.com

560. **Femeie** de serviciu pentru SC Sim Blue Tag SRL, salariu 3.700 Lei, program 8 h/zi, 5 zile/ saptamana ☎0792.900.735

561. **Femeie** de serviciu Proger Glorbal Network, cauta femeie de serviciu pentru menaj de intretinere la birouri. Programul este de 8 ore/zi de luni pana vineri in zona Mall Promenada, statia de metrou Aurel Vlaicu. ☎0726.231.749 r.tsamis@proger.ro

562. **Femeie** de serviciu Societate comerciala, angajam femeie de serviciu, zona Lacul Tei. Program full time, in ture. **2.300 L;** ☎0723.668.701 rominvestdomino@gmail.com

563. **Femeie** de serviciu birou Firma de curatenie angajeaza o doamna pentru curatenie la un birou in zona Pipera, program 8 ore, luni-vineri, **2.700 L;** ☎0773.848.654

564. **Femeie** de serviciu birouri Aurel Vlaicu. program luni-vineri, 10 ore, **2.800 L;** ☎0772.281.925/ 021.780.00.80 contact@conexclean.ro

565. **Femeie** de serviciu clinica Piata Victoriei. Angajam personal curatenie clinica Piata Victoriei **3.500 L;** ☎0771.626.790/ 021.780.00.80 contact@conexclean.ro

566. **Femeie** de serviciu in centru ingrijire batrani Centru de ingrijire batrani din Popesti Leordeni angajeaza femeie pentru curatenie. Cautam o persoana serioasa si muncitoare. ☎0722.291.675 roxana_p26@yahoo.com

567. **Femeie** de serviciu in depozit Angajam personal curatenie in depozit (femei). Cerinte: minim 8 clase, cazier curat. Salariul 2700 lei net +800 tichete. Program 2 schimburi luni - vineri. Locatie Chitila, transport din sector 1 si 6. Detalii la telefon **3.500 L;** ☎0770.334.947

568. **Femeie** de serviciu pe sectie pt. Fox, fabrica de mezeluri. Program 12/36 zi. Alte beneficii: prime, masa calda, rechizite. Sector 4. Contactati-ne intre 9-17, de L-V, **3.400 L;** ☎0726.718.768

582. **Femeie** la curatenie si spalat vase, pentru restaurant pizzerie Big Mic, specific romanesc, carte de munca, program de lucru 2 zile cu 2 libere, salariu motivant, plus tips, sector 3 si Popesti. ☎0758.111.152/ 0765.586.101 adrian_ungureanu2001@yahoo.com

583. **Femeie** la spalat vase sau curatenie pentru restaurant situat central Bucuresti, oferim contract de munca, program 2/2 (10:00-23:00) venitul net 2.800 Lei plus tichete de masa 400 Lei, transport decontat dupa ora 23:00. **3.200 L;** ☎0728.828.905 info@cafeverona.ro

584. **Femeie** la vase pentru laborator- patiserie. Sambata, duminica liber. Relatii la telefon ☎0722.558.062

585. **Femeie** la vase pentru locatie in Piata Amzei (5 minute metrou Piata Romana), 2 wekeenduri lucrate pe luna, 8 ore pe zi, 5 zile pe saptamana. Cautam o doamna care sa isi dea interesul, sa fie muncitoare. Contract de munca, salariu net 2800 de lei. Tel: informatii L-V intre 10-16, **3.000 L;** ☎0791.363.378

586. **Femeie** la vase pentru restaurant situat in zona Lujerului. Programluni si joi liber. Marti - miercuri - vineri ora 17:00 - 22:00, sambata - duminica 10:00-22:00. Salariu 3000 plus tips zilnic, **3.000 L;** ☎+40761640845 dellanonna@yahoo.com

587. **Femeie** la vase pentru Trattoria Giovane din Oraselul Copiilor, salariu 3.000 ron, program 2/2, **3.000 L;** ☎0726.477.406 andyparkballroom@gmail.com

588. **Femeie** la vase cu experienta, pentru restaurant situat in zona Teiul Doamnei, sector 2, program 2 cu 2 zile, transport asigurat, masa asigurata, tips din vanzare, contract de munca, **3.500 L;** ☎0787.372.225/ 0761.601.441 anca@sabatinipizz.ro

589. **Femeie** la vase pentru restaurant Restaurant cu specific romanesc situat in Piata Iancului angajeaza urgent femeie la vase (salariul net 2.100 lei). Detalii la nr. ☎021.252.20.10 intermacedonia98@yahoo.com

590. **Femeie** la vase si curatenie Angajam personal pentru restaurant Brasserie Herastrau, situat in Parc Herastrau, relatii la tel. sau CV la e-mail; ☎0749.077.077 office@labrasserie.ro

591. **Femeie** la vase si curatenie pentru restaurant in zona Bd. Decebal, sector 3 **3.200 L;** ☎0729.565.694

592. **Femeie** la vase si curatenie program 5/ 2 zile, salariu 4000 ron plus tips atractiv. Locatie zona Timpuri Noi. Stefan: 0722382271 ☎0722.609.406 Marinflorentina79@yahoo.com

593. **Femeie** la vase zona Piata Romana program 8 ore Femeie la vase pentru restaurant, program de miercuri pana duminica intre orele 14:30-22:30. Salariu 3700 RON brut+600 RON Bonuri de masa+tips zilnic. Doar cu contract de munca. Mese asigurate la munca. Pentru detalii la numarul tel. **3.900 L;** ☎0770.944.822

609. **Fete** pentru productie sandwichuri, zona Fundeni. Program 5 zile/sapt., de la 9.00-18.00 sau 11.00-20.00, de D-J. Salariu 4.000 Lei, cu carte de munca, perioada nedeterminata. Se ofera o masa pe zi, transport decontat. Se lucreaza la norma, valabil pentru persoane serioase, dinamice, harnice, **4.000 L;** ☎0744.329.559/ 0744.329.559 lalivadafood@gmail.com

611. **Fierar,** dulgher, zidari, necalificati Firma de constructii din Bucuresti, angajam fierari, dulgheri, zidari. Oferim carte de munca, seriozitate. Contact- Isabela Paveliuc. ☎0723.652.419 contact@ginort.ro

612. **Fierari,** dulgheri, zidari si necalificati doar din Bucuresti, nu ofer cazare; ☎0773.853.380

613. **Fochist** fabrica, calificare fochist, experienta minim un an, salariu net 2500 Ron, tichete de masa 700 Ron, bonus din a doua luna 500 Ron, decont transport 150 Ron, program de lucru intr-un singur schimb **3.500 L;** ☎0771.226.332/ 0775.155.077

614. **Frezor** CNC pentru locatia Romaero Baneasa. Program luni-vineri, 7.00 - 15.00. Obligatoriu calificare si minim 2 ani experienta pe un post similar, **5.000 L;** ☎031.429.81.17 contact@dailyinterim.ro

615. **Frezor** si operator abkant pentru fabrica de confectii metalice din Bucuresti ☎0722.291.626 mecatel@gmail.com

616. **Frezori** calificati CNC sistem operare Heidenhein si matriteri cu experienta pentru prelucrare si fabricare stante si matrite auto si productie in presa; ☎0799.938.595 veronica.ganta@grupodover.ro

617. **Frigotehnist,** reparatii HORECA, tehnician frigotehnist, electrician cu experienta HORECA pentru montaj, service si intretinere echipamente industria alimentara. Salariu negociabil in functie de experienta. Detalii telefonic ☎0730.643.029 job@topk.ro

618. **Frizer** in Sector 2. Kartier Barbers isi mareste echipa. Frizeria se afla in sectorul 2 pe Soseaua Iancului. Forma de salarizare: procent (50/50), salariu fix (3000 lei inceput). Programul: 12:00 - 21:30 (Marti-Sambata), **6.000 L;** ☎0785.353.092 kartierbarbers@gmail.com

619. **Frizeri** Irlanda Companie Irlandeza angajeaza frizeri pentru Irlanda. Castigurile sunt garantate de minim 3.360 euro lunar dupa taxe (incepand de la minim 140 pe zi dupa taxe). Candidatii ideali trebuie sa aiba varsta minima 25 de ani si minim 3 ani experienta lucrati intr-o frizerie. Canditatii trebuie sa fie talentati ca frizeri (nu au nevoie de diploma). Toti frizerii lucreaza legal. Oferim cazare contra cost (doar pentru cei interesati). Tot personalul este din Romania. Ne puteti gasi pe pagina noastra de facebook "League Barbers", pe YouTube daca cautati "League Barbers", sau puteti accesa pagina noastra web www.leaguebarbers.ie pentru mai multe detalii. Relatii suplimentare la tel. **3.360 €;** ☎00353863570714 leaguebarbers@yahoo.com

Fabrică produse uz casnic din plastic zona Colentina, Fundeni, Pantelimon angajează

LUCRĂTOR FABRICĂ

Venit net 2.200 lei + 800 lei bonuri de masă

☎ 0751 155 500

633. **Grataragiu,** angajam pentru locatia noastra din Pache Protopopescu 28. Grataru este pe carbuni, experienta este necesara. Se lucreaza in ture de 2 zile lucrate cu 2 zile libere. **5.000 L;** ☎0722.989.142 Financiar.mf@gmail.com

634. **Han** Imobiliar SRL cu sediul in IF, Popesti Leordeni angajeaza mun. necalif. la demolarea cladirilor, zidarie, placi, faianta, gresie, parchet, atat personal strain cat si din tara. Lb ceruta engleza. **4.582 L;** popacornelia77@yahoo.com

635. **High** Construction S.R.L. angajeaza : Muncitor necalificat la demolarea cladirilor, captuselizidarie, placi mozaic, faianta, gresie, parchet - 4 posturi.Detalii la tel, e-mail. CV si interviu la sediulsocietatii. ☎0372.154.512 beatrice.bolbose@opus.com.ro

636. **Hostess** online. Vrei sa fii model online de succes? Garantam 5.000 $ - 10.000 $ incasari lunare. Plata pe loc. Studiouri la: Unirii, Crangasi, Romana. Experienta nu este necesara. Contacteza-ne acum telefonic/whatsapp, **8.500 €;** ☎0728.611.611 supremeoffice@yahoo.com

637. **Incarcator** - descarcator. Tyro Product SRL, societate cu depozit in sectorul 3, Drumul Intre Tarlale nr. 45D, angajeaza incarcator - descarcator pentru depozit . Program de lucru: Luni- Vineri intre orele 08-16. Salariu 3000 lei/luna + tichete de masa, **3.000 L;** ☎0752.026.911/ 0723.610.229 blajan.mihaela@tyro.ro

638. **INCARCATOR** - SALUBRIZOR Firma de salubritate angajeaza incarcator-salubrizor,salariul net 2363 lei+bonuri de masa de 35 lei/zi.Plata ore suplimentare,salariu lunar fara intarziere.Punct de lucru in incinta Cet Sud Progresu ☎0731.837.033/ 021.316.16.61

639. **Incarcator** - salubrizor. Firma de salubritate angajeaza incarcator-salubrizor, salariul net 2363 lei+bonuri de masa de 35 lei/zi. Plata ore suplimentare, salariu lunar fara intarziere. Punct de lucru in incinta Cet Sud Progresu, Sector 4. ☎0731.837.033/ 021.316.16.61

640. **Incarcator** descarcator, sortator colete, Firma de curierat Bookurier cauta sa angajeze incarcator/descarctor / sortator colete. Program 8 ore incepand cu ora 16:30 Luni / Vineri. Sambata duminica liber. Salariu porneste de la 2800 Ron net luna. Depozit in sos. Alexandriei 99A Bragadiru Coletele sunt de marime medie, nu avem marfa Paletata, Cargo sau Albe (frigidere, congelatoare etc.) **2.800 L;** ☎0722.632.850 nicu.enache@bookurier.ro

641. **Incarcator,** descarcator, tura de noapte/ zi, pentru Meda Prod98. Locatia este in sector 3, Bucuresti. Oferim salariu atractiv, bonuri de masa, contract de munca pe perioada nedeterminata; ☎0745.988.623 hr@medaprod.ro

642. **Incarcator-descarcator/ambalator** in vid. Muncitor necalificat - incarcator/descarcator sau ambalator in vid in unitate de transare carne.Relatii la tel. de luni pana vineri, intre orele 10:00-16:00. ☎0728.046.240

643. **Incarcator/** descarcator bagaje Cerinte: minim 8 clase, permis categoria B, cazier curat, apt din punct de vedere fizic si medical , disponibilitatea de a lucra in mediul exterior-Beneficii: salariu 4.400 ron net, tichete de masa 30 ron, contract pe perioada nedeterminata **5.000 L;** ☎0775.155.077/ 0771.226.332

644. **Inchiriez** camera in salon de coafura, inchiriez camera de manichiura pedichiura /masaj/ gene in salon coafura. Este camera separata. Locatie exclusivista, Win Herastrau **450 €;** ☎0723.099.499

645. **Infirmiera** Camin privat pentru batrani angajeaza personal pentru curatenie sau femeie de serviciu. Locatiile sunt in Aviatiei si Baneasa. Mai multe relatii la telefon, **4.500 L;** ☎0732.011.302 caminprivat@gmail.com

646. **Infirmiera pentru camin de batrani situat in Ciorogarla-Ilfov, ture de 24 h sau 12 h, contract de munca, salariu atractiv. ☎0723.273.520**

647. **Infirmiera** pentru clinica stomatologica sector 5 doamna curata, ordonata si punctuala. Cerinte: dezinfectarea si sterilizarea scaunului stomatologic si a instrumentarului, asigurarea necesarului de materiale necesare bunei desfasurari a actului medical, curatenia cabinetelor si a spatiilor auxiliare, verificarea termenelor de valabilitate al materialelor. Se ofera salariu motivant, contract de munca pe o perioada nedeterminata, bonusuri. Program in ture 8.30-15.30, 14.30-22.00, 2 sambete/ luna 8.30-15.30 **3.500 L;** ☎0799.420.979 raluca.mihai595@gmail.com

648. **Infirmiera** si ingrijitoare Camin de batrani situat in sectorul 1 angajam infirmiera si ingrijitoare. Salariu atractiv. ☎0720.153.950

649. **Infirmiera** si ingrijitoare, pentru camin de batrani. In zona rezidentiala Pipera. Salariu incepand cu 2800 ron. Oferim cazare si masa . Carte de munca. Rog seriozitate; ☎0754.523.372 i.ion82@yahoo.com

650. **Infirmiera,** ingrijitoare batrani Chiajna pentru camin batrani situat in Chiajna. Program 24/48. Pt. detalii ne puteti contacta telefonic ☎0755.613.985/ 0750.125.198

651. **Infirmiera/ingrijitoare** batrani, Bucuresti Sect. 2. Angajam infirmiera pentru camin batrani situat in Bucuresti, sector 2. Program o saptamama lucrata o saptamana libera. Sau program de 12/24. Salariu 4.000 Lei, **3.500 L;** ☎0768.495.806

652. **Infirmiere** sau ingrijitoare batrani pentru camin batrani Sf. Dumitru din Bragadiru, If, pe perioada nedeterminata. Se asigura salariu, contract de munca si masa. Se lucreaza in ture ☎0727.850.017

653. **Infirmiere,** doamne pentru postul de infirmiera, experienta nu este necesara, dar este un atu. Se cauta personal fulltime.200 Lei/ tura de 12 ore. Locatie sector 5. ☎0732.897.440

654. **Infirmiere,** ingrijitoare, kinetoterapeut si bucatar Angajam infirmiere la camin de batrani, cautam un personal dornic de munca, comunicare si amabil.infirmiere cu sau fara experienta in domeniul ingrijirilor de persoane varstnice .Programul de lucru este unul flexibil. **3.500 L;** ☎0755.707.561/ 0784.255.049

655. **Infirmiere, personal curatenie pentru Gral Medical cautam infirmiere, personal curatenie care sa adere valorilor companiei, care sa promoveze brandul si serviciile Gral Medical, care sa contribuie alaturi de colegi la cresterea calitatii vietii pacientilor. ☎0736.633.690 resurse.umane@gralmedical.ro**

656. **INFLPR** cu sediul in Magurele, str. Atomistilor 409, jud.Ilfov, organizeaza concurs pentru ocuparea unui post de tehnician gradul III - domeniul laserilor, perioada determinata, proiect IOSIN. Informatii suplimentare se pot obtine pe site-ul www.inflpr.ro, jobs si la int. 2850/2851 tel: ☎021.457.45.50

657. **Informatician (studii superioare, analist programator) si secretara cunoscatoare PC pt. Scoala Posticeala Feg Bucuresti. CV la mail; ☎0788.424.314/ 0752.886.260 scoala_feg@yahoo.com**

658. **Inginer** constructor. Societate comerciala angajeaza inginer constructor pentru ofertare. Competente: Corel, E. Devize.ro.Se deconteaza transportul in conditiile legii, salariu 5500lei net, **5.500 L;** ☎0788.140.866 toroniakti@yahoo.com

659. **Inginer** coordonator proiecte retele electrice, curenti slabi, date-voce. Cautam electricieni si/ sau tehnicieni pentru a se alatura echipei noastre. Domeniul: - instalari retele electrice si de curenti slabi in spatii interioare de birouri si spatii industriale in Bucuresti. Daca stii ca ai experienta in executia si punerea in functiune de: - instalatii electrice de joasa tensiune si/ sau instalatii de curenti slabi, sau cablare structurata voce-date sau telecomunicatii; - ai studii in domeniul electric si crezi ca te-ai putea specializa si pe instalarea echipamentelor de comunicatii voce-date. Atunci nu mai stati pe ganduri contacteaza-ne si vino la interviu. Daca mai ai un prieten in cautarea unui loc de munca, adu-l cu tine la interviu sau trimite-i informatia. Sigur iti va multumi. Nu uita sa ne trimiti CV-ul tau pe WhatsApp ori pe e-mail: management@coril.ro. Suna pentru detalii la telefon: 0737 717 717. Salariul se va stabilii de comun acord. Te asteptam sa ne contactezi; ☎0737.717.717 management@coril.ro

660. **Inginer** CTC cu experienta, urgent salariu 5.000 Lei net, program L-V, 08:00 - 17:00, **4.500 L;** ☎0739.350.645

661. **Inginer** Proiectant instalatii PSI stingere. Salutari! Cautarea unui nou coleg pentru zona de proiectare instalatii PSI (stingere si desfumare)Diploma de absolvire Modul M1 si M2 - proiectant sisteme de securitate - obligatorie. **1.500 €;** ☎0737.324.583 office@b0pm.com

662. **Inginer/** inginera, tehnician fabrica post tehnolog inlocuire documente pregatire prefabricatie, locatie bd. Timisoara nr. 100, sector 6, program de lucru 8 ore ☎0723.285.233

663. **Ingrijire** batrini. Infirmiera 51 ani experienta 28 ani doresc sa ingrijesc batrani la domiciliu dimineata si seara sau 4 6 ore pe zi, de preferat sector 1 si 6, rog seriozitate, multumesc, Roxana Dumitru; ☎0770.692.033 roxanadumitru921@gmail.com

664. **Ingrijire,** persoana 17 ani, program intern, Dristor, 5000 lei.Bona, copil 4 luni, program 10h , Floreasca, 5000 lei.Bona, copil 1 an jumatate, program intern, Dorobanti, 6000 lei+ carte de munca.Bona, copil 8 luni, program 10-14 ,metrou Straulesti, engleza avansat/ nativ, 4000 lei. ☎0764.185.105/ 0764.949.331

665. **Ingrijitoare** batrani Camin privat pentru batrani angajeaza infirmiere si ingrijitoare. Locatiile sunt in Aviatiei si Baneasa. Relatii la telefon. **4.500 L;** ☎0732.011.302 caminprivat@gmail.com

666. **Ingrijitoare** copii gradinita particulara Gradinita Wonderland sector 3 angajeaza ingrijitoare copii, 8 ore/ zi, program in ture 7:30-15:30,10-18 si 10:30-18:30, weekendurile libere. Persoanele interesate ne pot contacta telefonic; **3.000 L;** ☎0731.738.788 gradinitawonderland@yahoo.com

667. **Ingrijitoare** copii gradinita privata Lacul Tei, Gradinita privata Lacul Tei angajeaza ingrijitoare copii. Detalii tel., email: casteluldintei@gmail.com ☎0739.770.707/ 0764.738.888 casteluldintei@gmail.com

668. **Ingrijitoare** copii/ curatenie zona Baneasa doamna activa, serioasa, harnica si curata pentru gradinita zona Baneasa, cu program 7 - 15.30. CV pe email, decontare transport 3.000 net (in mana), **3.000 L;** ☎0775.323.729 angajarigradi@yahoo.com

669. **Ingrijitoare** doamna, angajez persoana serioasa Dristor, pentru ingrijire doamna. Salariu 5.000 Lei. Program de noapte 17.00-07.00, zilnic. **5.000 L;** ☎0720.795.533

670. **Ingrijitoare** interna 2 saptamani/luna Busteni. Ingrijitoare interna Busteni, 2 saptamani pe luna, salariul 2500 RON (pentru cele 2 saptamani) cu experienta in ingrijirea bolnavilor. Pacienta este o doamna de 74 de ani, cu dementa, blanda, foarte putin deplasabila. **2.500 L;** ☎0753.552.294

671. **Ingrijitoare** interna Busteni, 4200 RON (4 zile libere/luna) cu experienta in ingrijirea bolnavilor cu dementa. Pacienta este o doamna de 74 de ani, blanda, foarte putin deplasabila, **4.200 L;** ☎0753.552.294

672. **Ingrijitoare, infirmiere pentru centru copii cu dizabilitati, zona Colentina. ☎0728.347.438**

673. **Ingrijitor** cladire Federatia Romana de Atletism anunta scoaterea la concurs a doua posturi de ingrijitor cladiri. Responsabilitati: curatenia si intretinerea spatiilor/ birourilor interioare si exterioare ale cladirii; colectarea si eliminarea deseurilor. Cerinte: experienta anterioara constituie avantaj; atentie la detalii si abilitati de organizare; abilitati de comunicare. ☎0740.773.340

ROMGUARD SECURITY angajează urgent AGENȚI DE SECURITATE

pentru diverse locații din București și Ilfov.

Salarizare 3.000 - 4.000 lei NET (bonuri de masă incluse)

Program de lucru variat, echipament și școlarizare gratuită.

Date de contact: 0744.995.023; 0724.372.217

resurseumane@romguardsecurity.com

569. **Femeie** de serviciu pentru patiserie, salariu 3.400 Lei. Program L-V 6:00 - 16:00, sambata - duminica liber. Zona Colentina - Fundeni, **3.800 L;** ☎0758.868.144

570. **Femeie** de serviciu pentru spital veterinar, Clinica Veterinara Center Cherry Vet, localizata pe bulevardul Ficusului nr. 44A, sector 1, BANEASA, cauta o doamna pentru curatenie, programul este de 8 h/zi si 2 week-end-uri (sambata+duminicA) pe luna. Persoana sa fie iubitoare de animale. Pentru mai multe detalii, contactati-ne la numarul de telefon ☎0732.369.097/ 0720.764.012 toto_192004@yahoo.com

571. **Femeie** de serviciu, GlobeGround Romania angajeaza personal pentru efectuarea curateniei in aeronavele companiilor aeriene si in spatiile administrative ale companiei. Venitul net 3.500 + 600 tichete masa. ☎0731.170.751/ 0372.462.014 alina.barbulescu@globeground.ro

572. **Femeie** de serviciu, personal curatenie pentru Scoala Questfield. ☎0740.235.803

573. **Femeie** de serviciu, cod COR 911201 4 posturi vacante pentru Societatea Romaudiovideo SRL avand CUI 1572736 cu adresa in jud. Ilfov, com. Moara Vlasiei, sos. Eroilor nr. 154. Se cere cunoasterea limbii engleze **3.700 L;** ☎0769.038.728 alina.awarke17@yahoo.com

574. **Femeie** de serviciu, muncitor necalificat in constructii. SC GPK Infrastructure Design SRL angajeaza femeie de serviciu si muncitor necalificat la demolarea cladirilor, captuseli, zidarie, placi mozaic, faianta, gresie, parchet. Cerinte: cunostinte limba engleza. CV pe mail; almahumanresources@yahoo.com

575. **Femeie** de serviciu, pentru curatenie bucatarie, baie, showroom. din Popesti Leordeni sau, din zonele apropiate. Asteptam cv urile dvs pe email ☎0742.167.587 juridic@europacking.com.ro

576. **Femeie** de serviciu. Angajam ingrijitor de curatenie pentru clinica MedEuropa Bucuresti situata in soseaua Dobroesti nr. 20A, sector 2. Beneficii: salariu fix 2500 ron, bonuri de masa 600 si decontare transport; ☎0751.465.997/ 0740.204.209 cosmin.cranga@medeuropa.ro

577. **Femeie** de serviciu. Clinica medicala angajeaza femeie de serviciu full-time, cu disponibilitate de lucru in doua ture, in intervalul 07:00-21:30. Locatie centrala, salariu motivant si bonusuri; ☎021.252.52.01/ 0730.593.534 anca.adobroae@oftapro.ro

578. **Femeie** de serviciu. Pro Auto SRL angajeaza femeie de serviciu,salariu 3700 lei, program 8 h/zi, 5 zile/saptamana; ☎0792.900.735

579. **Femeie de serviciu. Restaurant Grill&more by Meat Shop, Dobroesti, angajam femeie de serviciu. Responsabilitati: mentinerea curateniei in toate zonele restaurantului, inclusiv in salile de mese si in zonele publice, curatarea si pregatirea meselor in conformitate cu standardele noastre de igiena si calitate, colectarea si gestionarea eficienta a deseurilor, asigurarea stocului adecvat de produse de curatenie si materiale necesare, colaborarea cu echipa pentru a mentine un mediu de lucru sigur si organizat; ☎0760.320.467**

580. **Femeie de serviciu. Societate comerciala, angajam femeie de serviciu pentru cladire de birouri, doar pe spatiile comune. Zona Barbu Vacarescu, statia de metrou Stefan cel Mare. Program full time, L-V, intre orele 8-16; 2.500 L; ☎0723.668.701 rominvestdomino@gmail.com**

581. **Femeie de serviciu/ vase program 6 ore. Salariu 3.000 Lei bani in mana + masa. Program luni - joi 11.00 - 17.00, vineri 06.30 - 18.30. Zona Colentina - Fundeni, Institutul Clinic Fundeni 3.000 L; ☎0758.868.144**

594. **Femeie** la vase, zona Floreasca Osteria Galletto, restaurant cu specific italian, situat pe Calea Floreasca la nr. 91-111, angajeaza bucatar cu experienta program 2 cu 2 sau 5 zile cu 2 libere; ☎0722.360.005

595. **Femeie** la Vase/ Curatenie Restaurant Piata Rosetti Restaurant din centru, zona Piata Rosetti, angajeaza barbat la curatenie si carat de marfa, la program de 8 ore pe zi, cu posibilitate de a lucra ore suplimentare si platite extra. Program de miercuri pana duminica. Luni si marti liber. **3.000 L;** ☎0742.050.381

596. **Femeie** pentru curatenie zona Voluntari Angajam doamna pentru curatenie in vila. Salariu 3000 lei. Mai multe detalii la numarul de telefon **3.000 L;** ☎0723.975.363

597. **Femeie** pentru ramanere in spatiu Femeie pentru angajarea unei persoane cu usoare probleme de sanatate, curatenie, si ingrijirea unei gospodarii, posibilitatea de a ramane in casa, proprietar cu act notarial, Ilfov ☎0770.606.148

598. **Femeie** pentru spalat vase, fata pt. servit la linie, bucatar, ajutor bucatar si pizza pentru restaurant autoservire sectorul 4. ☎0771.536.742 Cojocarugabriel@yahoo.com

599. **Femeie** pentru spalat vase, cu experienta, pentru restaurant in zona Piata Romana. Salariu + tips. Program 15 zile pe luna. ☎0740.146.677 bogdanalexandrescu2003@yahoo.com

600. **Femeie** servicii Cerinte: minim 10 clase, cazier curat, disponibilitate la efort fizic, minima experienta. Beneficii: Salariu 2.500 ron net, tichete 30 ron/ zi, contract perioada nedeterminata.Program: Sch 1:06:00-14:30. Sch 2: 13:30-22:00 **3.100 L;** ☎0775.155.077/ 0771.226.332

601. **Femeie** serviciu Reinvent Energy SRL angajeaza femeie de serviciu, cod cor 911201 **4.600 L;** office@reinventenergy.ro

602. **Femeie** spalat vase Angajam femeie spalat vase, zona Rahova. Sambata, duminica, liber. Relatii la telefon. ☎0722.558.062

603. **Femeie** vase si curatenie pentru restaurant Bucatarasul situat la Piata Unirii, Sfanta Vineri, strada Olteni nr. 3. Program in ture 1 zi da, 1 zi liber. Detalii la telefon sau in restaurant. **3.000 L;** ☎0722.663.379 comenzi@bucatarasul.ro

604. **Femeie** vase si curatenie, pentru autoservire, zona Vasile Lascar, sector 2, Bucuresti. Program de luni pana vineri. ☎0744.534.873

605. **Femeie** vase si curatenie/ vase bucatarie, pentru Brasserie 41, strada Erou Iancu Nicolae, Pipera. Program 1 zi cu 1 zi, 09:30-22:30, 2 mese, transport asigurat la plecare (zona Bucuresti), castiguri 3.200-3.500. **3.500 L;** ☎0773.717.909 cosmin@brasserie41.ro

606. **Femeie** vase, angajam om la vase, program flexibil, masa asigurata, transport la plecare asigurat, salariul 2500 lei plus extra beneficii, restaurant zona Floreasca, **3.000 L;** ☎0749.979.521 cristina@restaurantyoshi.ro

607. **Femele** la vase pentru restaurant traditional romanesc. Programul de lucru este 2 ture cu 2 ture. Salariul incude si bonurile de masa. Se asigura si tips si transport la plecare, **3.200 L;** ☎0786.346.196 office@zexe.ro

608. **Fete** la curatenie in complex rezidential/blocuri sector 3 si 4 in complex rezidential/bloc situat in sectorul 3 langa statia de metrou Nicolae Teclu. Punctualitate, seriozitate, experienta de munca in domeniu, preferabil din Bucuresti. Program de munca de 8 ore, doar cu contract de munca. In atributii vor intra si spatiile verzi. **2.800 L;** ☎0739.691.112

610. **Fete** si baieti pt ambalare si manipulare marfa Depozit distributie legume si fructe din Voluntari, angajeaza fete si baieti pt ambalare si manipulare marfa. ☎0728.908.227 office@abbara.ro

620. **Frizerita,** coafeza salon situat vis a vis de Plaza din sect. 6 angajeaza coafeza-frizerita, cosmeticiana, manichiurista. ☎0723.329.376 vlasceni@yahoo.com

621. **Functionar** documentare SC ARHCULT SRL angajeaza pentru urmatoarele posturi:- Functionar documentare - COD COR 441502 - 3 posturi **3.700 L;** ☎0767.663.842

622. **Functionari** informatii clienti Copan Management SRL din Bucuresti, sector 6 angajeaza functionar informatii clienti, 5 posturi. Cunostinte de limba engleza mediu-avansat. **5.000 L;** dnarcis@yahoo.com

623. **Funky** Concept S.R.L. - angajeaza 1 post Lucrator comercial cod C.O.R. 522303 - studii medii; C.V. la e-mail: ideal1515@gmail.com

624. **Game** presenter - Bucuresti Esti in cautarea primului job? Esti o persoana comunicativa? Fii Entertainment Presenter pentru un cazino din Bucuresti! (Oferit Relocare) Nu se cere experienta.Salariu avantajos. WhatsApp: **1.500 €;** ☎0770.992.695 andreea.militaru@rphr.ro

625. **Genin** Floreasca S.R.L. - angajeaza Ajutor bucatar, cod C.O.R.941101 - 10 posturi; C.V. la e-mail: geninfood@gmail.com

626. **Gestionar** adjunct, picker Gestionar adjunct, in vederea pregatirii pentru functia de gestionar. Experienta nu este necesara dar constituie un avantaj. Program: luni-vineri, 07:00 - 16.00. Se ofera salariu fix net de 3.400 Lei, bonuri de masa si transport. Locatie: Bragadiru (langa depozitul Alaska). **4.200 L;** ☎0723.377.835 isabela.calinescu@ekomax.ro

627. **Gestionar** Depozit Firma de instalatii frigorifice si climatizare cautam Gestionar pentru depozit. Ce ne dorim din partea candidatului? Studii medii. Cunostinte operare PC (Office - Word si Excel). Ne dorim o persoana serioasa, hotarata, cu atitudine optimista si care se poate integra si adapta usor. Capacitate de lucru in echipa. Adaptare cu usurinta la situatii neprevazute; ☎0727.744.896 coinsfri2006@yahoo.com

628. **Gestionar** lucrator depozit zona Titan, Theodor Pallady, salariu net 4500 lei, **4.500 L;** ☎0736.677.284 onyaman@otokar.com

629. **Gestionar** pentru depozit Chiajna Experienta: minimum 2 ani. Program de lucru: 08:00 - 17:00 sau 09:00 - 18:00. Salariu: 4.000 Lei net **4.000 L;** ☎0724.532.816 recrutare.ipp@in.store.ro

630. **Gestionar.** Impreuna cu gestionarul sef receptioneaza marfa de la furnizor si o pregateste pentru livrare. Participa la inventar. Locatia: str. Buiacului nr. 2, Mogosoaia. Se deconteaza transport RATB, **4.895 L;** ☎0336.401.262/ 0336.401.262 office@chorus.ro

631. **Gradinar** cu experienta, dorim o persoana dedicata, care sa cunoasca foarte bine cum se ingrijesc pomii, florile, gardul viu, cand se toaleteaza, cand se stropesc si cum se administreaza o gradina, o curte interioara sau o livada. Experienta anterioara in domeniul gradinaritului. Capacitatea de a efectua sarcinile ce-i revin in mod eficient si cu atentie la detalii. Abilitatea de a-si organiza si gestiona timpul eficient. Loialitate si incredere. Respectarea confidentialitatii. Oferta noastra: salariul atractiv, discutabil in functie de experienta si abilitati, Contract de munca, program de lucru: 5 zile/ sapt. Oportunitatea de a lucra pentru o familie prietenoasa si respectuoasa. Daca sunteti interesat de aceasta pozitie, va rugam sa ne contactati de L-V la nr. de tel. Asteptam cu nerabdare sa va cunoastem si sa discutam mai multe detalii. Va multumim anticipat; **3.500 L;** ☎0752.003.062 nicoleta.rotaru@astconstruct.ro

632. **Grataragiu** si veselar cu minim de experienta. Urgent grataragiu si veselar, pentru terasa Lacul Morii, situata in Parcul Crangasi. Se cer: capabilitate de munca in echipa, vigilenta si seriozitate. Program in ture cu salariu motivant. Detalii la nr. de tel. ☎0734.622.371

Spitalul Clinic de Urgenta pentru Copii "Grigore Alexandrescu" Bucuresti organizeaza concursuri:

7 posturi electricieni 2 posturi fochisti

2 posturi instalator 1 post bucatar

Candidatii vor depune dosarele pana la data de 02 august 2024, ora 12.00.

Anunturile sunt afisate pe site-ul unitatii.

Relatii: sediul spitalului din Bd. Iancu de Hunedoara nr. 30-32, Bucuresti, serviciul R.U.N.O.S. telefon : 021/316.93.66 int. 137 si 116.

REMATHOLDING CO SRL

București, Târgoviște, Ploiești angajează

ȘOFERI CATEGORIILE B, C+E

(atestat de macargiu constituie un avantaj)

Cerințe: studii medii; permis de conducere categoria B, C+ E fără antecedente penale; abilități de lucru în echipă, organizat, comunicativ, atent.

Oferim salariu motivant, decontarea transportului la și de la locul de muncă, tichete de masă, prime/bonusuri lunare în funcție de activitate.

Relații la telefon: 0729 164 009

Interviuri: Şos. Berceni Fort nr. 5, sector 4, București

LOCURI DE MUNCĂ

FIRMĂ SALUBRITATE ANGAJEAZĂ

ÎNCĂRCĂTOR-SALUBRIZOR

Salariul net 2.363 lei

+ bonuri de masă 35 lei/zi

Plată ore suplimentare. Salariul lunar, fără întârziere.

Punct de lucru în incinta Cet Sud Progresu, sector 4.

0731.837.033, 021.316.16.61

674. **Ingrijitor** cladiri, Angajam personal curatenie, program luni-vineri, interval orar 06-14, zona Metalurgiei, sector 4. Oferim si tichete de masa; ☎0744.499.061

675. **Ingrijitor/** infirmier Angajam doamna pentru postul de infirmiera/ ingrijitoare intr-un centru de batrani in localitattea Bragadiru - Prelungirea Ghencea. Pentru detalii sunati la nr. de telefon. ☎0765.027.586

676. **Inspector** paza cu permis categoria B, societate de paza cu experienta in domeniu angajam inspector operativ, cu permis de conducere categoria B, pentru control obiective din Bucuresti. Salariul este la timp si motivant ☎0723.270.146/ 021.423.20.12 prosig.total@yahoo.ro

677. **Inspector** resurse umane/ salarizare pentru societate comerciala, carnet cat. B constituie un avantaj **4.000 L;** ☎0788.140.866/ 021.310.33.03 casatoma@yahoo.com

678. **Inspector** securitate Firma de paza angajeaza inspector de securitate. **3.000 L;** ☎0741.285.456 marius.v@deltaforcesecurity.com

679. **Instalator** - Instalatii Securitate Incendiu Societate specializata in sisteme de securitate la incendiu angajam Instalatori cu experienta. Candidatul ideal trebuie sa aiba: studii de specialitate (calificare instalator), seriozitate, punctualitate, disponibilitate de lucru in echipa, motivat catre performanta. Descrierea jobului: program 8 ore/zi (L-V), bonuri masa, salariu atractiv, bonusuri lunare, decontare transport. Executa lucrarile in intervalul de timp stabilit, cu respectarea normelor de calitate. Salariu 4500lei + Bonuri de masa. **4.500 L;** ☎0725.034.035 razvan@feqs.ro

680. **Instalator** / Electrician pentru firma cu vechime in domeniu de peste 30 de ani. Salariul este pe masura experientei si responsabilitatii. ☎0722.228.436

681. **Instalator** Buzau Angajam instalator pentru punct de lucru Buzau, program de lucru 8 ore/zi, salariu motivant, tichete masa. ☎0735.435.758/ 0744.808.851

682. **Instalator** calificati cu experienta, Imobiliare Solutions Group, firma de constructii, angajeaza pentru cartier rezidential sector 5. Toate detaliile se discuta la interviu; ☎0753.112.729 simona@imogroup.ro

683. **Instalator** instalatii tehnico sanitare si de gaze. Reinvent Energy SRL angajeaza 30 instalatori instalatii tehnico sanitare si de gaze, cod COR 712609. **4.600 L;** office@reinventenergy.ro

684. **Instalator** panouri fotovoltaice cu experienta pentru companie specializata in executia de instalatii de sisteme fotovoltaice. Oferim conditii avantajoase si pachet salarial atractiv. ☎0727.396.807 elena.dinu@exeholding.com

685. **Instalator** sanitar Angajam pentru interventii rapide in Bucuresti, obligatoriu cu permis auto cat. B. Mai multe detalii la telefon ☎0765.634.734 rudi@instalatorbucuresti.com

686. **Instalator** si ajutor instalator, Ungaria, firma VLC Staff Install angajeaza pentru un proiect in Ungaria ce va dura pana la 6 luni. Cazare si transport asigurat. Dupa finalizarea acestui proiect dispunem de foarte multe proiecte in Bucuresti si Buzau. **2.700 €;** ☎0727.139.735 cosminvilcu95@yahoo.com

687. **Instalator** si tehnician instalatii sanitare, climatizare, stingere Ham Group angajaza pe perioada nedeterminata. Instalatii constructii industriale si comerciale in toata tara. Oferim salariu in functie de experienta, cazare, decont transport. **5.000 L;** ☎0745.980.760 secretariat@hamgroup.ro

688. **Instalator** sisteme climatizare si ventilatie, Descrierea jobului: Instalare sisteme de climatizare tip split, multisplit si sisteme VRF/VRV. Efectuarea lucrarilor de mentenanta preventiva si corectiva sisteme HVAC, controlul functionarii echipamentelor de aer conditionat si ventilatie. Descrierea companiei. Compania Movi Construct a fost infiintata in anul 1994. Domeniul nostru de activitate consta in comercializarea si instalarea sistemelor de climatizare (incalzire si racire), ventilatie, instalatii sanitare si incendiu pentru spatii de birouri, spatii comerciale, hoteluri, hale industriale si cladiri cu destinatii speciale; ☎0729.200.822 office@moviconstruct.ro

689. **Instalator,** ajutor de instalator Beauty Construct angajeaza instalator/ ajutor de instalator Cerinte: permis de conducere categoria B responsabilitate, seriozitate si atentie la detalii. Salariu atractiv. Program: luni-vineri 8-16:30 ☎0730.922.712

690. **Instalator.** Instalator climatizare, incalzire, ventilatie cu permis de conducere; ☎0723.410.511 tc_instal@yahoo.com

691. **Instalatori** pentru executia de instalatii sanitare aferente constructiilor civile si industriale ☎0738.495.538

692. **Instalatori** calificati, Firma instalatii termice si sanitare angajeaza instalatori calificati pentru lucrari in santiere Bucuresti ☎0755.883.561

693. **Instalatori** cu experienta, Angajam instalatori pentru instalatii sanitare, termice si Hvac. Santierele sunt in Bucuresti si in tara, mari si de lunga durata. Salariul net 6000 Ron, program de la 08:00-16;00, contract de munca perioada nedeterminata, relatii la nr. de tel.0765388756 **6.000 L;** ☎0765.388.756

694. **Instalatori** mentenanta cu experienta pentru compania Ham Group. Prime/ bonusuri, decontare transport, cazare, diurna ☎0745.980.760

695. **Instalatori** sanitare si termice cu experienta, ajutor instalatori si montatori aer conditionat, salariul foarte bun, program 8 ore, luni-vineri, lucrari in Bucuresti, abonament mijloace de transport. ☎0722.259.452 trams_cs@yahoo.com

696. **Instalatori** si sudori pentru societate instalatii sanitare, termice si ventilatie cu lucrari in toata tara, se asigura cazare si diurna pentru deplasari in tara ☎0724.482.653 resurseumane@hitcold.ro

Fabrică produse uz casnic din plastic
zona Colentina, Fundeni, Pantelimon angajează

LUCRĂTOR DEPOZIT

program full time

Venit net 2.500 lei + 800 lei bonuri de masă

☎ 0751 155 500

697. **Instalatori** termici, sanitari si necalificati pentru lucru pe santier, program 8 ore pe zi de luni pana vineri, carte de munca, concediu de odihna. Instalator 4.500, ajutor incepand de la 3.500 **5.000 L;** ☎0732.624.337

698. **Instalatori** ventilatie si climatizare, societate comerciala cu activeaza pe piata sistemelor de ventilatie si climatizare, cauta personal cu sau fara experienta in domeniu. Cerem: cunostinte minime de utilizare a sculelor, seriozitate, punctualitate, spirit de echipa. Oferim: pachet salarial in functie de experienta, tichete de masa, prime de sarbatori, ☎0723.725.752 euro_clima@yahoo.com

699. **Instalatori,** 5000-6000. Salariu 4300-5000 lei. Angajez instalatorii, termice si sanitare, program 8 ore, L-V. Salariu pleaca de la 4300 si ajunge pana la 5000, in functie de experienta si agilitate. Se lucreaza in blocuri noi de locuinte, **6.000 L;** ☎0729.899.307 sarbu.robert@yahoo.com

700. **Instalatori/** tehnicieni cu experienta - instalatii de stingere incendiu Salutari! Angajam instalatori/ tehnicieni calificati, cu experienta pentru realizarea instalatiilor de stingere incendii (sprinklere, hidranti interiori si exteriori).Obligatoriu - 1 an experienta, **1.250 €;** ☎0737.324.583 office@b0pm.com

701. **Invatatoare** After School sector 5-6 cautam invatatoare cu experienta in vederea colaborarii (parteneriat) in anul scolar 2024-2025. ☎0731.313.131

702. **IT-programatori.** SC Convertop Expert SRL angajeaza 6 persoane pentru functia de programator si 2 pentru secretara. In vederea selectiei si programarii la interviu va rugam sa transmiteti CV-urile la adresa de email alina.19d@gmail.com pana la data de 30.07.2024. ☎0747.381.586 solutiismart88@gmail.com

703. **Job** in publicitate Facebook la domiciliu. discuti cu clienti. Ai nevoie de un laptop sau PC si un telefon, fara experienta, se ofera training. Program luni - sambata, 2 zile birou cu 4 zile de acasa, 10.30-18.00, elevi, **2.000 L;** ☎0774.023.917

704. **Joburi** disponibile la Boom Car Service. Boom Car Service angajeaza: vopsitor auto, pregatitor autopolishator auto. Trimite CV la mail sau suna la tel. pentru detalii. **1.000 €;** ☎0762.886.341/ 0799.159.314 info@boomcarservice.ro

705. **K** Group Romania cauta un tip smart, tanar si descurcaret dar fara experienta, care sa fie parte dintr-o echipa super faina, ce organizeaza de peste 20 de ani evenimente. Este nevoie sa aiba permis de conducere, pentru ca ii va ajuta mult cu drumuri si achizitii logistice, de asemenea va ajuta si sa fie foarte sociabil si pro-activ, caci va avea multe documente de depus, luat, preluat si tot tacamul.Daca vrei sa fii parte din aceasta echipa, te asteptam cu drag si salariul va fi pe masura ... fain! ☎0784.775.529

706. **Kalyon** Insaat Ve Ticaret Anonim Sirketi Istanbul sucursala Bucuresti, cu sediul social in Bucuresti, Sectorul 1, B-dul Ion Ionescu de la Brad nr. 5A, Etaj 3, inregistrata la Registrul Comertului sub nr. J40/11627/2021 si CUI 44545352, angajeaza urgent: Manager - cod COR - 112029 - 1 post, Inginer constructii civile industriale si agricole - cod COR - 112029 - 1 post, Secretar administrativ - cod COR - 343102 - 1 post, Manager informatii pentru afaceri - cod COR - 121308 - 1 post. Relatii tel. ☎0721.032.587

707. **Koyos** angajeaza spalator auto in Bucuresti Koyos Services angajeaza spalator auto, Full timeCerinte : aspect fizic placut si experienta in spalat masini. Se lucreaza individual la masina, castiguri suplimentare foarte atractive. **2.500 L;** ☎0723.382.256 koyos.services@gmail.com

708. **Lacatus** balustrade inox alama, otel. Garduri porti scari, **6.000 L;** ☎0756.721.404 dan.fugaciu@superfaber.ro

709. **Lacatus** confectii metalice, angajam pentru lucrarile din Bucuresti. Compania are ca domeniu de activitate productia de balustrade si confectii metalice. Salariu motivant, plata ore suplimentare. Program: L-V, 7-15.30; ☎0736.643.983

710. **Lacatus** confectii metalice, deservent buldoexcavator, automacaragiu. Detalii la telefon de luni pana in vineri intre 7:00 si 15:00; ☎0753.057.807

711. **Lacatus** confectii metalice, sector 4, Berceni, Vidra, lacatus mecanic cu experienta, disponibil la deplasari ocazionale. Salariu 4.500 - 5.500 Lei net (5.500 - 6.500 Lei cu deplasari) + tichete 600 Lei. Se ofera transport de la Piata Sudului. Program L-V **5.500 L;** ☎0731.227.729 recrutare@so-li.ro

712. **Lacatus** mecanic Se angajeaza lacatus mecanic cu/fara experienta pentru operatii simple in cadrul sectiei de productie echipamente electrice (tablouri electrice). Se asigura instruire la locul de munca pentru cei fara experienta. Se apreciaza experienta in operatiile de sudare. Se ofera: decontare transport, plata orelelor suplimentare. Pentru interviu va asteptam la sediul nostru din strada Drumul Osiei 51, S6 Bucuresti; **3.800 L;** ☎021.301.96.00 sef.cabinet@comtec-int.ro

713. **Lacatus** mecanic confectii metalice. Fabrica de confectii metalice din Bucuresti angajeaza lacatusi pentru confectionare structuri metalice.Cerinte:-capacitate de intelegere a desenelor tehnice-atentie la detalii, orientare catre calitate-experienta in domeniu.Mai multe detalii la telefon. ☎0735.884.043 alina@kemfort.ro

714. **Lacatus** mecanic intretinere si reparatii Responsabilitati si sarcini: verificarea starii utilajelor si instalatiilor si pregatirea in scopul inceperii activitatii de productie; reglarea utilajelor si instalatiilor din unitate; realizarea operatiilor de intretinere si de reparatii a utilajelor si a instalatiilor din unitate. ☎0728.220.888 mariana.andrei@romfracht.com

715. **Lacatus** mecanic si sudor Firma de constructii si service utilaje, cautam sa angajam sudor si lacatus mecanic cu experienta si chef de munca. Salariu atractiv in functie de experienta si implicare pornind de la 3500 lei. **4.500 L;** ☎0752.003.062 nicoleta.rotaru@astconstruct.ro

716. **Lacatus** mecanic, sudor brazare cupru, sudor argon, instalator termice, sanitare, AC. ventilatie si ajutor. Permisul de conducere constituie un avantaj; ☎0723.410.511

717. **Lacatus** mecanic/confectii metalice atelier productie in serie. Locatie: Bucuresti, Sector 2, Heliade intre Vii nr. 8. Pozitie disponibila: Lacatus mecanic/confectii metalice.Descrierea postului: Angajam Lacatus Mecanic cu experienta pentru a se alatura echipei noastre intr-un atelier de productie specializat in repere de serie mijlocie si al carui obiectiv este realizarea in termen a ansamblelor si subansamblelor din programul de productie. Suntem deschisi sa oferim aceasta oportunitate unei persoane care manifesta dexteritate si indemanare. Responsabilitati: manipularea diverselor utilaje in cadrul etapelor de productie; stabilirea parametrilor utilajului; verificarea cantitativa si calitativa a pieselor prelucrate. Cerinte: abilitati in lucrul cu diverse utilaje, fierastrau in banda, freza, masina de gaurit, capacitatea de a citi si interpreta un desen tehnic; persoana serioasa si punctuala; atentie la detalii si orientare catre calitate; disponibilitatea de a lucra in intervalul 8:00-17:00 cu pauza de masa; activitatea se desfasoara doar in atelier.Beneficii: pachet salarial motivant-tichete de masa de 40 lei/zi, transport asigurat in Bucuresti sau se deconteaza,training intern cu posibilitati de instruire si dezvoltare profesionala. Altele: salariul se discuta in urma interviului; contract de munca pe perioada nedeterminata; se lucreaza doar intr-un singur schimb; atelier cu utilaje noi, utilat adecvat, oferind un mediu foarte placut de lucru; se lucreaza in serie mijlocie, maxim 30 de repere din inox si otel; nu se lucreaza zilele de sambata si duminica; bonus de Craciun si Paste. ☎0723.195.330

718. Lacatus. Firma cu experienta in domeniul montarii si intretinerii sistemelor de interfonie rezidentiala de peste 20 de ani angajam lacatus, cunostinte medii in domeniu (inclusiv pensionari cu drept de munca). Contract de munca pe perioada nelimitata; ☎0728.444.330/ 021.324.42.88 office@fidac.ro

719. **Lacatusi** si sudori argon Inoxpro.ro companie confectii metalice usoare, angajam sudori argon si lacatusi cu experienta. Salariu atractiv in functie de abilitati. Program de lucru 7.30 - 16 PM ☎0722.168.900/ 0761.055.054

721. **LAT** Nitrogen Romania angajeaza Manipulant marfa/Stivuitorist Manipularea bunurilor conform instructiunilor primite si asigurarea integritatii acestora. Pregatirea produselor pentru livrare si asigurarea depozitarii corecte. Abilitati de operare a calculatorului. Respectarea sarcinilor si a programului de lucru; ☎0756.052.797/ 0731.034.912 elenaalina.neacsu@lat-nitrogen.com

727. **Livrator,** Bucatar si Call office. Pizza K angajeaza bucatar pentru sectorul 4, iar call office si livrator pentru sectorul 5. Program de lucru accesibil 10-22, 2 zile se lucreaza 2 zile sunt libere. Salariu atractiv; ☎0768.130.133 sansacm2002@gmail.com

728. **Livratori** cu masina personala pentru pizzerie cu program non-stop situata in zona Hala Traian, ☎0730.313.190

729. **Livratori** pizzerie. Pizzerie cu program non-stop, zona Hala Traian, angajeaza livratori cu autoturism propriu. Detalii la interviu; ☎0723.469.078

730. **Locuri** de munca SC DRIESSEN MANDERS COMPANY SRL angajeaza:Operatori la masini unelte cu comanda numerica x 10 posturiSe ofera salariu atractiv, cazare. Pentru relatii suplimentare, va rugam sa ne contactati la numarul de telefon **3.200 L;** ☎0730.444.788/ 0730.444.777 o.seceleanu@yahoo.com

731. **Locuri** de munca constructii SC angajeaza montatori tamplarie pvc si necalificati relatii la telefon **5.000 L;** ☎0721.204.502

732. **Lucrator** administrativ - inventare. Lucrator administrativ cu o atitudine pozitiva, organizata, rapida si foarte atenta la detalii, cu spirit de observatie, orientat spre rezultat si care sa lucreze in echipa; ☎0731.322.472 hr@stadio.ro

733. **Lucrator** bucatarie SC DOI BAIETI STAR SRL angajeaza un post de Lucrator bucatarie (spalator vase mari) ☎0748.566.855 saomarinescu@gmail.com

734. **Lucrator** Bucatarie (spalator vase mari) S.C. Duman Oriental Business angajeaza Lucrator bucatarie (Spalator vase mari) Cod Cor 941201- 8 posturi, Femeie de serviciu - Cod Cor 911201 - 1 post, Ajutor Bucatar Cod Cor - 941101 - 8 posturi. Rog CV la adresa: Info.winz.ltd@gmail.com;

735. **Lucrator** bucatarie rece (salatier), ambalator delivery si femeie la curatenie pentru restaurant zona Vitan **3.500 L;** ☎0765.613.760/ 0769.677.378 cathrinerocky@gmail.com

736. **Lucrator** bucatarie si manipulant marfuri, SC Lider Profile Al SRL cu sediul in Slatina, str. Ciresaov, nr. 37, jud. Olt angajeaza 1 lucrator bucatarie spalator vase mari si 1 manipulant marfuri. CV-urile se depun la sediul firmei pana la data de 25.07.2024. Relatii la telefon **3.800 L;**

737. **Lucrator** bucatarie, spalator vase mari, cod COR 941201 pentru Zen Culnaria SRL, CUI 39710100 **3.700 L;** ☎0747.783.598 talpa.cristina@yahoo.com

739. **Lucrator** comercial angajam lucrator comercial **3.500 L;** ☎0745.095.555/ 0751.309.967 graur.elenaloredana@yahoo.ro

749. **Lucrator** comercial - vanzatoare insula tigari electronice Cautam vanzator/vanzatoare cu experienta pt insula tigari electronice in centrul comercial Grand Arena Bucuresti, salariu 2800-3300 ron, program o zi cu o zi sau 2 cu 2. detalii la tel ☎0771.695.272/ 0771.066.196 reyvapes.shop@gmail.com

750. **Lucrator** comercial 522303 pentru Canada Fashion Center SRL ☎0733.323.330

751. **Lucrator** comercial Bucuresti- zona Vitan si Berceni Meda Prod98 angajeaza lucrator comercial in Bucuresti, zona Vitan si Berceni. Program in 2 schimburi, salariu fix si tichete de masa, contract nedeterminat. ☎0751.035.016 hr@medaprod.ro

752. **Lucrator** comercial incaltaminte, casier, consilier, lucrator comercial pentru o retea de magazine (nu centru comercial) cu incaltaminte si marochinarie. Va oferim salariu atractiv + sistem de comision corect si transparent, un job pe perioada nedeterminata, intr-o echipa prietenoasa. In cazul in care nu ai suficienta experienta, vei beneficia de sprijinul necesar. Program flexibil o zi cu o zi sau, zonele Drumul Taberei, Sebastian. Deci: daca esti sociabila, iti place sa zambesti si sa te faci utila clientilor - te asteptam. Trebuie insa sa fii: corecta, punctuala, atenta si sa iti placa pantofii; ☎0764.817.344

753. **Lucrator** comercial modul pizzerie/ pizzar. Suntem in cautarea unui lucrator comercial pentru a se alatura echipei noastre din cadrul pizzeriei Bella Italia CosmopolisAdresa: Stefanestii de Jos, Strade Europa 9, Cosmopolis Plaza **3.000 L;** ☎0729.589.825/ 0724.947.178 kimose755@gmail.com

754. **Lucrator** comercial Pantelimon, loc sigur de munca vanzatoare, vanzator, carte de munca din prima zi, contract. Sos. Pantelimon 357, aproape capat 14, cu sau fara experienta anterioara in comert, flexibilitate si spirit de echipa. Salariu 2.900 Lei net, in mana, **3.000 L;** ☎0771.538.891

755. **Lucrator** comercial pentru Shop & Go Mega Image situat pe soseaua Alexandrei, sector 5 ☎0752.266.579 Pitesteanu.mada@yahoo.com

756. **Lucrator** comercial Shop & Go Cartier Latin, angajam personal necalificat, lucratori comerciali cu experienta, sef de tura, sef de magazin, pentru Shop & Go situat in Cartierul Latin, Prelungirea Ghencea. Program de lucru la alegere avend mai multe tipuri de program. Salariul cuprins intre 2.600 si 3.800 Lei. Toate informatiile si detaliile se discuta la interviu; ☎0739.922.205 superkitt_romania@yahoo.com

757. Lucrator comercial si casier magazin alimentar situat in zona Unirii. Program 8 ore in doua schimburi. Experienta reprezinta un avantaj. Salariu si bonusuri in functie de implicare. Important ! Se lucreaza un Weekend da unul liber. 3.500 L; ☎0770.338.195 natiunile.unite@clicmarket.ro

IPROEX ENERGY MANAGEMENT

Societate comercială angajează

BULDOEXCAVATORIST cu diplomă mașinist utilaje.

Condiții avantajoase, utilaje noi.

Rugăm seriozitate și profesionalism.

Telefon: 0728.30.20.90

770. Lucrator comercial/ casier in Popesti Leordeni pentru 1nfinity se ofera pachet salariu atractiv contract de munca full time, pe perioada nedeterminata. Programul de lucru este flexibil, in ture, iar activitatea se desfasoara intr-un mediu de lucru placut si sigur. Hai in echipa noastra. Pentru mai multe detalii, va rog sa ma contactati la numarul de telefon 3.000 L; ☎0764.123.615 danasuciu89@gmail.com

771. **Lucrator** comercial/ picker depozit pentru depozitul partenerului nostru din Deva (Santuhalm). Se lucreaza 5 zile din 7. Program Luni - Vineri 3 schimburi; 2 Sambete pe luna 09.00-14.00, Sch. 1: 08.00-17.00; Sch. 2: 12.00-21.00, Sch. 3: 14.00-23.00. Bonus productivitate dupa depasirea targetului zilnic/lunar. Prima paste, prima Craciun. Pauza masa 1 ora, **3.000 L;** ☎0768.727.139 ionut@ght.com.ro

772. **Lucrator** depozit Angajam lucrator depozit/ magazioner/ manipulant marfa pentru sediul din Business Park Recon Mogosoaia. ☎0752.256.000 roxana.turtureanu@b-m.ro

773. **Lucrator** Depozit Angajam. Vrei sa lucrezi intr-un mediu placut, profesional si prietenos? Alatura-te echipei Laurom Solutions. Depozitul este in Popesti Leordeni, in incinta Danubiana. Cautam Lucrator Depozit. **3.500 L;** ☎0730.494.669

774. **Lucrator** depozit magazin online, produse uz veterinar. Zuzi Vet Farmaxia angajeaza lucrator pentru depozit magazin online cu specific pet shop si farmacie veterinara, in sectorul 6. Program de lucru de luni pana vineri. **3.700 L;** ☎0762.360.553 cristian_mihail_87@yahoo.com

780. **Lucrator** in depozit marfuri generale, salariu 2.400 Ron, 200 Ron bonus prezenta, 800 Ron tichete, bonus 600 Ron, program in 2 schimburi 5 zile pe saptamana cu 2 zile libere, transport asigurat de la metrou Pacii **3.500 L;** ☎0743.751.117

781. **Lucrator** in depozit, Ce vei face: pregatirea produselor pentru ambalare, Introducerea manuala a marfurilor in cutii, asamblarea cutiilor pentru transport, sigilarea manuala a cutiilor, depozitarea produselor ambalate, manipularea, scanarea si procesarea coletelor sosite in depozit. Program L-V 9:00 - 17:30. Depozit in soseaua Alexandriei 99A Bragadiru. Pentru acest post experienta nu este necesara; **2.800 L;** ☎0722.632.850 nicu.enache@bookurier.ro

782. **Lucrator** in depozit, manipulant marfa pentru A&B Activ Distribution. Cerinte: manipulare marfa in depozit/ client. Program fix de lucru de luni pana vineri (07:30 - 16:00). Punctul de lucru este la km 23 pe A1, se asigura transport de la statia de metrou Preciziei. Detalii la nr. tel. ☎0733.700.702

783. **Lucrator** in productie de galerii si sisteme de aluminiu. Atributii: asamblare sine de aluminiu si galerii. Salariu NET 3.500 lei. Parc Industrial RAMS, Sos. Dudesti-Pantelimon 42, Program de lucru: Luni-vineri 8.30-17. **3.500 L;** ☎0722.399.245

784. **Lucrator** in productie mase plastice, firma noastra angajeaza operator masini injectie, muncitor la banda in productie, calificati si necalificati. Experienta in domeniu face diferenta. Str. I. C. Bratianu, nr. 286, Branesti, Ilfov ☎0733.102.072 service@arthur.ro

785. **Lucrator** intretinere plante - posibilitate cazare angajam lucratori intretinere plante depozit de flori - Baneasa. Program 8 ore/zi, 5 zile pe sapt. Carte de munca, salariu motivant, efort fizic redus (udat si curatat plante). Se poate asigura cazare pentru persoanele din provincie. Disponibilitate 2 locuri; ☎0751.136.426 ciprian@trias.ro

786. **Lucrator** montaj rulouri fara experienta, permis categoria B constituie un avantaj. Mesaj WhatsApp pentru alte detalii. ☎0772.249.785

787. **Lucrator platforma, alimentat masini pentru OMV Petrom Afumati, Doraly ☎0722.705.456**

788. **Lucratori** comerciali pentru Shop & Go, 3.000 - 5.000 Lei, magazine Shop&Go, Mega Image angajam lucratori comerciali, lucratori comerciali cu experienta pe magazine Shop&Go, Mega Image, lucratori comerciali cu atributii si cunostiinte de sef de tura. Salarii 3.200 - 5.000 Lei. Relatii la telefon, **5.000 L;** ☎0724.568.037/ 0723.153.015

789. **Lucratori** comerciali, agenti curatenie si agenti echipa interventie. Locatii: Bucuresti si Constanta. Oferim: salariu motivant platit la timp, plata orelor suplimentare, bonuri de masa, program flexibil, training gratuit; ☎0758.222.779

790. **Lucratori** comerciali. Fii colegul nostru. Dedicata construirii viitorului zi de zi, Carbogaz cauta lucratori comerciali (casieri, lucratori platforma). Noi, Carbogaz suntem o companie romaneasca, o alternativa locala a pietei carburantilor din Bucuresti si Ilfov. Suntem o echipa deschisa, adaptativa, stabila si dornica de reusite, orientata catre client, de aceea, in statiile noastre, am creat o atmosfera speciala, familiara si informala in care clientii sa beneficieze de servicii personalizate.Daca esti pasionat de mijloace de transport, de energie, daca iti place sa fii alaturi de oameni si sa faci parte dintr-o echipa motivata, asteptam un email cu CV-ul tau. Pentru mai multe detalii si informatii ne poti contacta la telefon. ☎0728.873.426 comercial@carbogaz.ro

791. **Lucratori** depozit Comenzile se primesc pe tableta, iar atributia angajatului este sa adune produsele din comanda si sa le duca la departamentul de ambalare. Efort fizic minim. Experienta nu este obligatorie. Bonus lunar minim garantat 500-800 RON NET **3.700 L;**

SANADOR

Sănătatea ca stil de viață!

Angajează

INFIRMIERĂ

Locație: București, Spitalul Sanador.

Oferim:
- Salariu motivant plătit la timp;
- Bonuri de masă și abonament medical;
- Program în ture.

Detalii la numărul de telefon: 0752.176.493.

Adresa de mail: recrutare@sanador.ro

720. **Lacul** Tei 58, cautam coleg ce tine la bautura. Pentru Magazinul din Lacul Tei, dotate cu 30 robineti de bere kraft (bere artizanala).Recrutam 2 colegi pentru locatia Lacul Tei, pentru a ne ajuta la recrutarea a cat mai multi iubitori de bere artizanala produsa in Romania. Responsabilitati: Berea artizanala este o bere vie si necesita curatenie de farmacie. Responsabilul de magazin trebuie sa fie curat, calcat si devreme acasa. Fiind bere vie, ii place sa se povesteasca despre ea, responsabilul de magazin invata retine si duce povestea mai departe. Berea artizanala se consuma repede, responsabilul de magazin invata si aplica regulile de comert (casa de marcat, program de gestiune, acuratete in lucru cu banii cash). Responsabilul de magazin va avea grija de: curatenia magazinului; aranjarea marfurilor; prezentarea produselor; vanzarea produselor; generarea ideilor si observatiilor; fericirea iubitorilor de bere. Lucram in ture: Saptamana 1 Luni, Marti - 9:00-21:00 Vineri, Sambata, Duminica - 9:00 - 21:00. Saptamana 2: Miercuri, Joi - 9:00 - 21:00. **3.000 L;** ☎0786.640.000 statiarombeer@gmail.com

722. **LD** Romania Limited SRL recruteaza personal pentru pozitia de Manager de produs (COR 243104) - 1 post. Persoanele sunt rugate sa transmita CV-ul (redactat in limba engleza), insotit de o scrisoare de intentie, la urmatoarea adresa de e-mail ilinca.lupascu@luca-partners.ro. Interviurile vor avea loc in data de 12.08.2024, intre orele 09:00-15:00, si se vor desfasura online, detaliile privind accesarea interviului (linkul de conectare) urmand a fi transmise candidatilor care au transmis CV-ul la adresa de e-mail indicata si care indeplinesc cerintele de recrutare detaliate mai jos.In vederea calificarii pentru pozitia de Manager de produs, persoanele interesate trebuie sa detina mai multe competente profesionale, precum: minim 3 ani experienta de munca si 2 ani pe o pozitie de conducere, experienta vasta in industria jocurilor de noroc online; intelegere solida a pietei de jocuri de noroc online si a reglementarilor din Romania, experienta dovedita in dezvoltarea si executarea strategiilor de produs, abilitati de conducere si organizare, abilitati exceptionale de comunicare si relationare, cunoasterea excelenta a limbii engleze. ilinca.lupascu@luca-partners.ro

723. **Legatoreasa** si muncitoare necalificata pentru tipografie situata in sector 5, zona Rahova. Detalii la tel. ☎0722.500.853

724. **Livrator** cu auto personal pentru Story pizza Rahova cu sediul in Calea Rahovei nr. 348. Program 2 cu 2, se asigura o masa pe zi, combustibil se plateste 0,8 de bani pe km, se duc in medie 30 de comenzi pe zi **2.500 L;** ☎0768.904.854/ 0761.865.252 manicea.alin@yahoo.com

725. **Livrator** cu auto personal. SC Pizzeria La Strada SRL angajeaza pentru punctul de lucru din sectorul 3, str. Baba Novac, experienta minima in domeniu, persoana responsabila, seriozitate, lucru in echipa, ☎0766.957.084/ 0784.133.155 nitudana2004@yahoo.com

726. **Livrator** cu auto propriu pt. pizzerie sector 6, Apusului 82, program de lucru in ture, 2 cu 2, contract full time, o masa asigurata, plata curselor seara, salariu 3.000 lei net, pt. detalii tel. ☎0792.805.103

738. **Lucrator** comenzi depozit, barbati pentru postul de lucrator depozit pentru comenzi produse alimentare, contract de munca, program luni-vineri, bonuri masa, depozit Jilava. Constituie un avantaj experienta anterioara intr-un rol similar, utilizarea echipamentelor de depozitare si manipulare transpaleta electrica si manuala. **3.600 L;** ☎0769.092.633 office@sare.ro

740. **Lucrator** comercial Angajam lucrator comercial pentru kiosk stradal, zona Unirii. Salariu fix : 2500 lei net. Program de lucru: 2 zile lucrate, 2 zile libere. L-V: 8:00-20:30, S-D: 10:00-22.00. Pentru mai multe informatii, sunati la nr. de telefon sau mesaj pe Whatsapp; **2.500 L;** ☎0787.808.533 andreea.dumitrescu76@gmail.com

741. **Lucrator** comercial Angajam lucrator comercial pentru Twistcafe!Salariul incepand de la 2800 lei net pana la 6000 lei net. Cautam pentru Bucuresti, Constanta, Timisoara, Craiova. Detalii la nr. **3.500 L;** ☎0721.878.170 conovalov@twistcafe.com

742. **Lucrator** comercial La Doi Pasi Pieptanari angajeaza lucrator comercial. Bonusuri in functie de performante. Experienta in comert reprezinta un avantaj. Program de lucru in ture, flexibil. Cautam seriozitate. **3.500 L;** ☎0722.696.583 divaboutique.ro@gmail.com

743. **Lucrator** comercial Locatie excelenta situata in Business Center cu programul magazinului de la 7.30-17.30 de luni pana vineri.Daca consideri ca esti o persoana socialbila , corecta, punctuala atunci te incadrezi in aceasta echipa! Magazinul comercializeaza cafeA espressor profesional se asigura training), sandvich uri preparate in bucataria proprie, produse de tabac si bauturi racoritoare! **2.700 L;** ☎0723.581.539 Violetadanielatenea@gmail.com

744. **Lucrator** comercial Minimarket alimentar sector 3,zona Baba Novac angajam personal cu experienta in domeniu pentru postul de lucrator comercial. Program 8h/zi, salariu 3000 ron, net! **3.000 L;** ☎0731.305.499/ 0722.697.088 Lisa_fedak9@yahoo.com

745. **Lucrator** comercial pentru cafeneaua So Coffee in incinta Garii de Nord. Programul de lucru este de 8 ore pe zi in ture. ☎0720.600.800 ilieveronica13@yahoo.com

746. **Lucrator** comercial pentru gelateria din Centrul Comercial Auchan Militari Shopping. Program 2 zile cu 2 zile. Prezenta placuta, sociabila, experienta similara e un plus. Pachet salarial atractiv; ☎0723.987.935 anton.enachescu@gmail.com

747. **Lucrator** comercial Societatea IN VALE LA TEISANI S.R.L. cu sediul in sat Teisani, comuna Teisani, nr. 392 anunta concurs pentru ocuparea postului vacant de lucrator comercial. CV se vor trimite la : sstaricu25@gmail.com

748. **Lucrator** comercial - casier, Profi, bd. Unirii nr. 15 angajam colegi cu salariu cuprins intre 2.500 si 3.100 Lei net/ 5 zile, in functie de experienta si indemanare, 8 ore pe zi, doua schimburi, program magazin 7-22. **3.100 L;** ☎0761.234.844 dan327i@yahoo.com

758. **Lucrator** comercial si casier zona Luica - str. Uioara nr.3, Magazin Profi City. Alatura-te unei echipe cu mult entuziasm si pune-ti calitatile in valoare. Suna pentru interviu! **2.700 L;** ☎0769.729.335

759. **Lucrator** comercial si casier zona Rahova - Str. Barca nr. 14 Magazin Profi City. Alatura-te unei echipe cu mult entuziasm si pune-ti calitatile in valoare. Suna pentru interviu! **2.700 L;** ☎0769.729.335 promyke@gmail.com

760. **Lucrator** Comercial Timisoara, Meda Prod98 angajazeaza lucrator comercial in zona Timisoara. Programul este in 2 schimburi. Oferim salariu fix, contract nedeterminat, tichete de masa. ☎0753.060.320

761. **Lucrator** comercial, piata Unirii zona Sf. Vineri. Te invitam sa te bucuri de avantajele unui loc de munca sigur, suntem in cautare de colegi pentru postul de lucrator comercial, vanzator, vanzatoare pentru magazin alimentar, **3.000 L;** ☎0722.489.520

762. **Lucrator** comercial, casier pentru Shop&Go Mega Image, Stefanestii de Jos, Ilfov ☎0765.265.651 alexander252@yahoo.com

763. **Lucrator** comercial, casier, cu sau fara experienta, pentru magazine Shop&Go in sector 3 cu acces la metrou. Se efectueaza training la locatie, program in doua schimburi (dimineata si dupa amiaza). De preferat cu experienta. ☎0727.138.734

764. **Lucrator** comercial. Angajam Lucrator Comercial pentru Patiseria "Copt" situata in Bucuresti, Sect. 6, Sos. Cotroceni. Oferim salariu atractiv si comision din vanzare. Salariu: intre 3.500 si 6.000 lei (in functie de experienta). Pentru detalii despre program si salariu va rugam sa sunati la numarul afisat, nu trimiteti mesaje. Multumim; ☎0760.130.130

765. **Lucrator** comercial. Angajam vanzatoare fast food zona Sala Palatului, program lucru 2 zile lucratoare, 2 zile libere, duminica inchis, luni-vineri de la ora 8-20, sambata 8-17. Salariu 3000 lei; **3.000 L;** ☎0786.884.461/ 0762.647.526

766. **Lucrator** comercial. Societatea comerciala angajam reprezentanti vanzari pentru magazinul Xpress Auchan Vitan; **3.000 L;** ☎0722.110.400 silicaion86@gmail.com

767. **Lucrator** comercial/ casier Daca iti place sa lucrezi cu copii, sa contibui la curatenia locatiei si esti dispus sa lucrezi in ture de 8 ore (programul Mall-ului), atunci esti un candidat potrivit pentru postul de Supraveghetor copii in locatiile de joaca Gymboland. ☎0754.033.802 hr@gymboland.ro

768. **Lucrator** comercial/ casier pentru Shop & Go zona Nerva Traian, Timpuri Noi. Programul este in ture 07:00-15:30, 15:30-24:00. Pentru tura 2 se deconteaza transport. Experienta nu este necesara. **3.300 L;** ☎0769.513.320 tabacionela0@gmail.com

769. **Lucrator** comercial/ casier - Militari Mall Daca vrei sa lucrezi in Locatie (Mall Militari) dotata cu echipamente de divertisment si ai abilitati de oferire servicii catre clienti, asteptam sa ne contactezi pentru detalii. **3.000 L;** ☎0756.050.600 managervitan@rematch.ro

775. **Lucrator** depozit, picker pregatire comenzi atributia angajatului este sa adune produsele din comanda si sa le duca la departamentul de ambalare. Efort fizic minim. Experienta nu este obligatorie. Bonus minim lunar incepand de la 500 Ron net **3.700 L;** ☎0765.432.151

776. **Lucrator** depozit, procesare retururi magazin online Responsabilitati: Pregatirea coletelor pentru expeditie si emiterea awburilor Procesare retururi Suport telefonic clienti Evidenta mailului Receptia marfii: - Va verifica atat cantitativ cat si calitativ produsele primite; - Va receptiona marfa scriptic si va intocmi documentele de receptie a marfii in depozit; - Depozitarea marfii; - Aranjarea marfii in depozit in functie de tipul acesteia. **3.500 L;** ☎0770.547.609 comenzi@magazinulgospodariei.ro

777. **Lucrator** in bucatarie si curatenie Magazin alimentar zona Fundeni angajam personal in bucatarie si la curatenie. ☎0755.666.222

778. **Lucrator** in depozit (pregatire comenzi, etichetare marfuri) pentru societate producatoare de detergenti lichizi. Program: L-V, 08.0.00 - 16.30. Salariu net: 3000 Lei + bonuri de masa (600 Lei) **3.000 L;** ☎0745.144.033 secretariat@juartext.ro

779. **Lucrator** in depozit magazin online, ambalator manual Cautam sa angajam norma intreaga Persoana adulta capabila sa ridice greutati, organizata si responsabila Va pregati colete de trimis prin curier = ambalator colete. Va participa la descarcat containere de marfa-Va manipula si receptiona marfa primitaVa face curatenie la locul de muncaVa aranja marfa in rafturiSeriozitatea este foarte importantaExperienta nu este necesara Program luni - vineri , 8 ore/zi Salariu net (in mana) = 3.000 lei + 30 lei/zi lucratoare -in jur de 600 lei/luna) bonuri de masa sau masa de pranz servita, in regim catering. Puteti suna pentru mai multe informatii 0758220550 **3.600 L;** ☎0758.220.550

792. **Lucratori** depozit Compania Didis International angajeaza lucratori pentru depozitul din Pantelimon, judetul Ilfov. Profilul de activitate - import si distributie produse pentru bebelusi.Cerintele jobului:- experienta de lucru in depozit, sau dorinta de a invata- persoana activa, dispusa la efort fizic- receptionare cantitativa si calitativa a produselor- asezare produse la raft- pregatire comenzi- incarcare colete in masinile curierilor. Beneficii oferite:- Contract de munca pe perioada nedeterminata- Salariu net de start - 2200 lei- Tichete de masa - 760 lei/ luna- Decontare transport- Program de lucru fix, de luni pana vineri, de la orele 9:00 la 17:30. Avem depozitul in Pantelimon, intr-o locatie noua si moderna. Oferim si cerem o relatie bazata pe respect.Te asteptam sa faci parte din echipa noastra! **2.200 L;** ☎021.210.65.62/ 0744.754.220 office@didis.ro

793. **Lucratori** depozit cartofi - Zona Sector 4 Angajam Urgent femei si barbati pentru ambalare/ sortare cartofi in depozit. Venit net 4000-4400RON. Plata avans/lichidare. Program: 8ore/ 3schimburi. Transport de la Piata Sudului. Cerinte:8clase,cazier curat. Detalii la telefon. **4.000 L;** ☎0749.608.510

794. **Lucratori** depozit zona sector 6, pentru pregatire colete. Venit net: 4.000 Lei (salariu, bonus, tichete) Program: 08:00-17:00/ 8 ore. Contract de munca legal. Locatie: zona sector 6, la 15 minute de metrou Pacii **4.000 L;** ☎0737.814.574

795. **Lucratori** depozit, zona sector 2. Angajam lucratori pentru depozit-necalificati. Venit net: 3300 lei+ bonus lunar de pana la 2500 lei lunar. Program: 2 schimburi/ 8 ore. Perioada nedeterminata. Locatie: la 15 min de metrou Pipera, **4.000 L;** ☎0737.814.574

796. **Lucratori** fara experienta, Pentru Depozit colete, Angajam lucratori depozit. Cerinte: minim 8 clase, cazier curat. Salariu 3700 lei net. Program de lucru:8 ore, in 2 schimburi: 08:30-17:00; 17:30-02:00. Locatie: depozit Bucuresti. Detalii la numarul afisat, Sector 6. **3.700 L;** ☎0728.210.377

SPĂLĂTORIE/CURĂȚĂTORIE HAINE

angajează

PERSONAL PENTRU RECEPȚIE

(primire/predare haine, înregistrare comenzi, eliberare bon fiscal și bon de comandă).

Pentru detalii sunați la nr de tel:

0722.351.441

LOCURI DE MUNCĂ

REMATHOLDING

REMATHOLDING CHITILA
angajează
STIVUITORIST AUTORIZAT
cu experiență de minim 2 ani.

Oferim:
salariu motivant, decontare transport la și de la locul de muncă, tichete de masă, contract de muncă pe perioadă nedeterminată.

Relații la telefon: 0729.880.212

797. **Lucratori** femei si barbati in depozit de colete, pentru retur colete venit net: 4.000 - 4.500 Lei (salariu net, tichete, bonusuri). Program: 8 ore/ 2 schimburi. Transport de la Pacii. Cerinte: 8 clase, cazier curat. Detalii la tel. **4.500 L;** ☎0738.154.847

798. **Lucratori** in bucatarie (prajit cartofi, ambalat produse) cautam colegi pentru locatiile noastre din Craiova.Atributii: prajit cartofi, produse semipreparate, ambalat produse. Experienta nu este obligatorie. Pachet salarial de la 3.100 Ron net. Cerinte: minim 8 clase; **3.100 L;**

799. **Lucratori** in comert, sunteti serios, cu experienta, dar totusi nu va angajeaza nimeni din cauza varstei? Noi avem nevoie de dumneavoastra, nu ezitati sa sunati, magazinele sunt in sector 3, langa metrou. Va asteptam; ☎0727.138.734

800. **Lucratori** in depozit alimente, Bucuresti, cerinte: minim 8 clase. Program de lucru 8 ore pe zi, 40 ore pe saptamana. Beneficii oferite: venit net intre 3.800 - 4.000 Ron. Pentru detalii sunati la numarul din anunt **4.000 L;** ☎0750.163.789

801. **Lucratori** in depozit colete cerinte: cazier judiciar curat, minim 8 clase. Venit net 3.800 Ron (salariu + tichete). Program de Lucru: 8h/zi + 1 h pauza: 18:00-03:00, 20:00-05:00: luni-vineri + doua duminici/ luna **3.800 L;** ☎0722.109.902

802. **Lucratori** necalificati fabrica Preciziei, Sector 6. Angajam necalificati pentru fabrica mase plastice-barbati si femei. Salariu net: 2700 lei+600 lei tichete+naveta: 140 lei. Program: 8 ore/ 3 schimburi/ L-V. Perioada nedeterminata. Locatie: Sector 6/ langa Metrou Preciziei, **3.500 L;** ☎0737.814.574

803. **Lucratori** necalificati fabrica, sector 3 Angajam barbati fabrica de vopsea. Cerinte: 8 clase, cazier curat. Salariu: 3800 lei net. Program: 07:00-15:30; 15:00-23:30, 2 schimburi, L-V. Detalii la numarul de telefon afisat. **3.800 L;** ☎0728.210.377

804. **Lucratori** necalificati fabrica/ Sector 6 Angajam urgent! Venit NET de 3500 (salariu, tichete, bonus). Program in 3 schimburi: 06:15-14:15, 14:15-22:15 si 22:15-06:15. Locatie: sector 6, zona Metrou Pacii. Detalii la telefon! **3.500 L;** ☎0724.132.195

805. **Lucratori** necalificati in fabrica, disponibilitate la efort fizic, venit net de 3.800 - 4.000 Ron (tichete + bonus prezenta + decont naveta). Se lucreaza in 2 schimburi L-V. Pentru detalii suplimentare, sunati la numarul din anunt **3.900 L;** ☎0722.109.902

806. **Lucratori** necalificati pentru depozit, venit net de 3.600 Lei (salariu, bonus prezenta, tichete). Program luni - vineri: 09.00-18.00. In apropiere de Bucuresti. Pentru detalii, sunati la numarul de telefon **3.600 L;** ☎0724.132.195

807. **Lucratori** necalificati, urgent barbati si femei pentru fabrica productie piese auto. Venit net: 3.500. Program de lucru: 3 schimburi, 8 ore, luni-vineri. Perioada nedeterminata. Locatie: sector 4, Dimitrie Leonida. **3.500 L;** ☎0737.814.574

808. **Lucratori** pentru montaj gips carton, termosistem, ceramica, gleturi, vopsitorii, nivel de calitate ridicat pentru societate specializata in finisaje. Capabil sa lucreze in echipa. Lucrarile sunt in Bucuresti si in imprejurimi, **250 L;** ☎0722.856.798

809. **Lucratori** scanare alimente, transport de la Pipera Angajam urgent personal necalificat, din sectoarele 2 sau 3, pentru depozit alimente. Venit net lunar 3800-4400 ron. Program: 8 ore/ 2 schimburi. Transport de la Pipera. Cerinte: 8 clase, cazier curat, **3.800 L;** ☎0749.608.510

810. **Lucratori/** barbati si femei/ Angajam urgent/ Fabrica echipamente sanitare Angajam urgent operatori injectie pentru Fabrica echipamente sanitare. Cerinte: 8 clase, cazier curat, disponibilitatea de a incasa banii pe card. Se ofera: salariu 2760 lei net; tichete de masa: 600 lei; decont transport 140 lei. Program: 3 schimburi **3.500 L;** ☎0728.210.377

811. **Macaragiu** pod rulant pentru Companie Candidatul trebuie sa detina Atestat profesional si Autorizatie I.S.C.I.R grupa E.Activitatea se desfasoara in Bucuresti si presupune operarea de poduri rulante. Oferim: - salariu NET 5000 RON (bani in mana) - program lucru L - V, 08:30 - 17:30 **5.000 L;** ☎0723.670.989

812. **Macelar/** casiera/ vanzatoare pentru magazin alimentar situat pe Str. Campia Libertatii aproape de parcul IOR/ Alexandru Ioan Cuza sau Calea Vacaresti - Complex Delta City. Magazinul functioneaza de peste 12 ani, **3.000 L;** ☎0726.808.501

813. **Macelaria** La Ion din Popesti-Leordeni angajeaza vanzator detali La tel ☎0722.639.582

814. **Macelaria** Rustic angajeaza macelar/ajutor de macelar Macelaria Rustic angajeaza :Macelar Ajutor de Macelarmacelarie cu specific romanesc doreste pt as mari echipa si mai trebuie um macelar si un ajutor de macelar cu un program destul de flexibil si cu o bonificatie destul de bunadaca vresi sa faci parte din familia noastra te asteptam la un interviuca si adresa sunte in Bul. Marasesti nr 42 ☎0765.456.672 Georgecristiandavid@gmail.com

815. **Magaziner,** magazie piese mici, piese de schimb ascensor. Salariu 3500 lei net. Program 8 ore de lucru. B-dul Timisoara nr. 100, sector 6, Bucuresti. **3.500 L;** ☎0723.285.233

816. **Maistru,** sofer B, C+E, Grup de firme cu sediu in Otopeni, angajam persoana cu abilitati tehnice si permis B, C/E. Activitatea principala este gestionare si supraveghere magazie materiale, periodic montaj standuri expozitionale si sofer pe masinile firmei. Candidatul poate avea orice varsta dar trebuie sa aiba o buna conditie fizica, trebuie sa aiba experienta ca sofer si sa poata executa interventii tehnice obisnuite. Exista si posibilitatea sa efectueze ocazional (4-5 /an) deplasari externe de max. 2 saptamani cu plata diurnei. Recomandam candidatilor sa tina seama de locatia postului, Otopeni, zona Nord Bucuresti. Trimiteti CV la email ☎0722.269.656 petru@dataserv.ro

817. **Manager** cu experienta pentru restaurant Esti o persoana dinamica? Te asteptam in echipa noastra, pentru un post de conducere, in cadrul restaurantelor noastre, program de lucru 2 zile cu 2 zile. Transport asigurat, masa asigurata, contract nedeterminat, bonusuri, venit lunar intre 5.500 - 6.000 Lei. Daca doresti un loc de munca sigur, intr un restaurant cu vechime de peste 15 de ani, te rugam sa nu eziti in a ne contacta la numarul de telefon afisat. Interval orar pentru 09:00-18:00. Beneficiile sunt reciproce. **6.000 L;** ☎0743.279.615/ 0722.813.552 anca@sabatinipizz.ro

818. **Manager** locatie pentru coffee corner, program: luni - vineri 07:30 - 17.30, sambata - duminica liber. Salariu 5.500 lei net. In incinta Institutului Clinic Fundeni, zona Colentina - Fundeni, **5.500 L;** ☎0758.868.144

819. **Manichiurista** cu calificare. Angajez manichiurista pt. salon situat in zona de nord. Salon modern situat in zona Herastrau, sector 1; ☎0723.099.499 stefan.roxana11@gmail.com

820. **Manichiurista/pedichiurista/maseuza.** manichiurista/technician unghii, pentru salon situat in sector 2. ☎0722.605.019 Salondivin@yahoo.com

821. **Manipulant** Depozit Angajam. Vrei sa lucrezi intr-un mediu placut, profesional si prietenos? Alatura-te echipei Laurom Solutions. Depozitul este in Popesti Leordeni. Cautam Manipulant **3.500 L;** ☎0730.494.669

822. **Manipulant** depozit SC Mystic Eurimpex SRL angajeaza pentru depozit de materiale textile din B-dul. Basarabia nr. 256, sector 3, Bucuresti, 1 manipulant depozit. Salariu 2800 Lei net + bonuri de masa + bonus realizare comenzi. Program de lucru 08:00 - 16:30, de luni - vineri. ☎0743.046.672 conta1@mystictextile.ro

823. **Manipulant** depozit, necalificat, urgent, necalificati in depozit alimente, minim 8 clase, cazier curat, salariu 2.500 Ron net, 700 Ron tichete masa, pana la 2000 Ron bonus performanta, program in 2 schimburi transport asigurat metrou Pipera **4.000 L;** ☎0726.298.050

824. **Manipulant** marfa experienta minim un an in depozit, pregatire comenzi, receptie marfa, cazier curat, program luni - vineri, 08.30 - 16.30, produse comercializate de catre noi: detergenti, ambalaje, consumabile ☎0753.112.977 comenzi@batiatus.ro

825. **Manipulant** marfa pentru magazin engross, comercializare accesorii de confectii, zona Timpuri Noi, full time, contract de munca perioada nedeterminata. **2.800 L;** ☎0723.531.822 office@emidale.ro

826. **Manipulant** marfa depozit cabluri. Depozit cabluri angajam manipulant marfa. Locatie sector 3. Beneficii: tichete de masa, bonus lunar, weekend liber, decont transport. ☎0720.533.200 catalina.ungureanu@vlg.ro

827. **Manipulant** marfa tura noapte Pronto AuGust angajeaza Manipulant marfa tura noapte magazin alimentar. Program 8 ore. Atributii: alimenteaza frigiderele si rafturile cu marfa. Relatii la telefon: **3.000 L;** ☎0768.098.165 anca.moldoveanu@prontomobile.ro

828. **Manipulant** marfa, pentru magazin materiale de constructii Afumati, Ilfov, Poate fi sot/ sotie, prietena. Ofer cazare. ☎0722.604.794

829. **Manipulant** marfa, ajutor sofer Angajez manipulant marfa, ajutor sofer, pentru distributie de incaltaminte in zona Fundeni, salariu net 4000 lei. CV pe mail: alle060928@yahoo.com **4.000 L;** alle060928@yahoo.com

830. **Manipulant** marfa, ajutor sofer, SC Tarell Import Export distribuitor bere Ursus cu depozit situat in Manolache, str. Caminului 55, Ilfov, angajeaza ajutor de sofer pentru echipaj pe masina de distributie in Bucuresti si localitati limitrofe, 3100 LEI net. ☎0744.531.952 office@tarell.ro

831. **Manipulant** marfa, depozit farmaceutic, cerinte: cazier curat, minim 10 clase, salariul fix 3000 lei + tichete masa 600 lei + decont transport - 80 lei, se asigura microbuz de la statia de metrou 1 Mai - locatie depozit si invers. Program fix de lucru: 8 h/zi, un singur schimb. Locatie: Oras Chitila - Ilfov, **3.680 L;** ☎0728.165.339 doina.nita@pharma-care.ro

832. **Manipulant** marfa. Pentru una dintre cele mai mari tipografii de etichete cu sediul in Pantelimon cautam noi colegi cu experienta pentru pozitia de Manipulant Marfa. L-V, 2 schimburi. Detalii la tel. **3.800 L;** ☎0735.911.938 recrutare@working4u.ro

833. **Manipulant** marfuri pentru depozitul Clubului IDM. Responsabilitati: descarcarea masinilor de marfa, transferul marfurilor din depozit in baruri. Salariu atractiv, bonuri de masa. Programari interviu la telefon ☎0723.689.048 hr@idm.ro

834. **Manipulant** marfuri pt. Fox, fabrica mezeluri, 8 clase. Program in schimburi, zi, noapte. Efort fizic. Beneficii: prime, masa calda gratuit. Contactati-ne intre orele 9-17 de L-V. **3.400 L;** ☎0726.718.768

835. **Manipulant** Marfuri pentru fabrica de confectii. Tanex SRL angajeaza 4 manipulanti marfuri pentru depozit in Sectorul 5, romani/ straini. Personal calificat/necalificat. Salariul net este de 2500 Ron. Se ofera tichete si bonusuri de performanta. **2.500 L;** ☎0790.620.464 contact@recrutero.ro

836. **Manipulant** marfuri XXXLutz Militari. Angajam Lucrator depozit pentru magazin XXXLutz Militari.Oferim: oportunitatea de a te alatura unei companii multinationale in expansiune; contract de munca perioada nedeterminata; salariu motivant; tichete de masa 33 lei; prime si bonusuri anuale; abonament clinica medicala privata; transport asigurat de la statia de metrou Pacii la magazin si retur; **1 L;** ☎0732.400.287 jobs@xxxlutz.ro

837. **Manipulant** necalificat pentru depozit, urgent, Cerinte: cazier curat, 8 clase. Venit net 3.800 Ron (salariu + tichete + bonusuri). Transport asigurat, program 2 schimburi, 5 zile cu 2 zile libere. Locatie In apropiere de Bucuresti. Detalii la tel. **3.800 L;** ☎0726.298.050

838. **Manipulant** pentru depozit arhiva, Magurele, pentru SC. Program L-V, 8.00-17.00. Salariu 3.000 net **3.000 L;** ☎0722.872.549 arislogisticsservices@gmail.com

839. **Manipulant** pentru depozit piese auto din Dragomiresti-Vale, Ilfov. Program L-V, 2 ture, 8:30-16:30/ 10:30-18:30. Venit total net: 4.000 - 5.500 Lei. Pentru angajari sunati la tel. **4.000 L;** ☎0735.911.938 recrutare@working4u.com

840. **Manipulant** produse SGS Romania angajeaza Manipulant Produse pentru depozitul din Bucuresti Sud (Jilava, Ilfov). Programul este in 2 ture (07:00-15:00 / 14:00-22:00). Nu este obligatorie experienta anterioara, insa sunt necesare cunostinte medii de operare PC/smartphone. Pentru mai multe informatii, puteti trimite cv-ul / un mesaj pe numarul de telefon. ☎0744.650.087

841. **Manipulant** si stivuitorist. Toya Romania SA angajeaza manipulant si stivuitorist pentru sediul din Stefanestii de Jos - Ilfov.Se ofera salariu motivant, bonuri de masa, bonusuri de performanta, prime de sarbatori, transport. ☎0374.770.084

842. **Manipulant** si stivuitorist. Toya Romania SA angajeaza manipulant si stivuitorist pentru sediul din Stefanestii de Jos - Ilfov. Se ofera salariu motivant, bonuri de masa, bonusuri de performanta, prime de sarbatori, transport. ☎0374.770.084

843. **Manipulant** si stivuitorist. Toya Romania SA angajeaza manipulant si stivuitorist pentru sediul din Stefanestii de Jos - Ilfov. Se ofera salariu motivant, bonuri de masa, bonusuri de performanta, prime de sarbatori, transport; ☎0374.770.084

844. **Manipulant** si stivuitorist. Toya Romania SA angajeaza manipulant si stivuitorist pentru sediul din Stefanestii de Jos, Ilfov.Se ofera salariu motivant, bonuri de masa, bonusuri de performanta, prime de sarbatori, transport, ☎0374.770.084

845. **Manipulant** si stivuitorist. Toya Romania SA angajeaza manipulant si stivuitorist pentru sediul din Stefanestii de Jos - Ilfov.Se ofera salariu motivant, bonuri de masa, bonusuri de performanta, prime de sarbatori, transport. ☎0374.770.084

846. **Manipulant** si stivuitorist. Toya Romania SA angajeaza manipulant si stivuitorist pentru sediul din Stefanestii de Jos - Ilfov.Se ofera salariu motivant, bonuri de masa, bonusuri de performanta, prime de sarbatori, transport. ☎0374.770.084

847. **Manipulant** si stivuitorist. Toya Romania SA angajeaza manipulant si stivuitorist pentru sediul din Stefanestii de Jos - Ilfov.Se ofera salariu motivant, bonuri de masa, bonusuri de performanta, prime de sarbatori, transport; ☎0374.770.084

848. **Manipulant** si stivuitorist. Toya Romania SA angajeaza manipulant si stivuitorist pentru sediul din Stefanestii de Jos - Ilfov.Se ofera salariu motivant, bonuri de masa, bonusuri de performanta, prime de sarbatori, transport. ☎0374.770.084

849. **Manipulant** si stivuitorist. Toya Romania SA angajeaza manipulant si stivuitorist pentru sediul din Stefanestii de Jos - Ilfov. Se ofera salariu motivant, bonuri de masa, bonusuri de performanta, prime de sarbatori, transport. ☎0374.770.084

850. **Manipulant** si stivuitorist. Toya Romania SA angajeaza manipulant si stivuitorist pentru sediul din Stefanestii de Jos Â– Ilfov. Se ofera salariu motivant, bonuri de masa, bonusuri de performanta, prime de sarbatori, transport. ☎0374.770.084

851. **Manipulant/** ambalator/ picker depozit Republica Pantelimon Cautam colegi harnici si seriosi care sa completeze echipa Grup DZC. Jobul presupune ordonarea produselor in functie de specificul lor si de locul alocat la raft si manipularea fizica a produselor din depozit. Cerinte: capacitate de lucru in echipa; persoana dinamica, organizata (jobul implica mers in mod constant si preluarea produselor din depozit), absolvent studii medii. Program de lucru de luni pana vineri, intre orele 09:00 - 18:00, cuprinzand si 1 h pauza de masa. Interviul se tine la sediul firmei. Locatia job-ului este in Bucuresti sector 3 , Soseaua Dudesti-Pantelimon, Incinta Rams Business Center - in zona de depozite (metrou Republica - 5 minute de mers pe jos). ☎0766.222.021 contact@grupdzc.ro

852. **Manipulant/Lucrator** depozit non alimente 3700 net 3.700 net. Oferim: salariu fix 2.900 Lei Net + tichete de masa - 40 de lei/ zi (800 - 880 Lei/ luna) + dec. transport -150 Lei. Depozit in Bd. Biruintei 183, Pantelimon, IF. Contact tel. **3.700 L;** ☎0729.509.575 ciprian.tapus@gmail.com

853. **Manipulanti** bagaje aeroport, cu permis B. Angajam manipulanti bagaje. Cerinte: minim 8 clase, cazier curat, permis B. Salariul 3000 lei +600 tichete+ spor. Program 12 ore (2 zi- 2 libere: 2 noapte - 2 libere) Locatie Otopeni. Detalii la telefon, **3.800 L;** ☎0770.334.947

854. **Manipulanti** in depozit curierat, sector 6 urgent, barbati si femei. Se ofera: 2300 net + 500 bonus prezenta + 800 tichete de masa + ore suplimetare. Program 09:00-18:00. Transport asigurat de la metrou metrou Pacii. **3.700 L;** ☎0726.298.050

855. **Manipulanti** Marfa Companie angajeaza Manipulanti marfa pentru depozit, incarcare/descarcare, nu implica efort fizic, doar se leaga sufele pentru a fi ridicata greutatea cu macaraua. Activitatea se desfasoara in portul Constanta. Program L-V.Se ofera:- Salariu 3500 RON NET (bani in mana);- Contract de munca pe perioada nedeterminata;- Conditii legale; **3.500 L;** ☎0723.670.989

856. **Manipulanti** Marfa Companie angajeaza Manipulanti marfa pentru depozit, incarcare/descarcare, produsele se descarca mecanizat.Activitatea se desfasoara in portul Constanta.Program L-V.Se ofera:- Salariu 3500 RON NET (bani in mana);- Contract de munca pe perioada nedeterminata;- Conditii legale; **3.500 L;** ☎0723.670.989 valentin.matei@smartoperational.ro

857. **Manipulanti** Marfa Companie angajeaza Manipulanti marfa pentru depozit, incarcare/descarcare.Activitatea se desfasoara in Bucuresti.Program L-V.Se ofera:- Salariu 3000 RON NET (bani in mana);- Contract de munca pe perioada nedeterminata;- Transport asigurat pe ruta Lehliu - Bucuresti;- Conditii legale; **3.000 L;** ☎0723.670.989

858. **Manipulanti** marfa cu experienta. recrutam manipulanti marfa cu experienta pentru depozit materiale constructii zona Ciorogarla. L-V, 1 schimb, transport asigurat de la Pacii. Pentru angajari sunati la tel. 0722 316 302. **3.800 L;** ☎0735.911.938 recrutare@working4u.ro

859. **Manipulanti** marfuri fabrica Elit Bucuresti Elit SRL PL Bucuresti (str. Drumul intre Tarlale, nr. 25-29, sector 3) angajeaza personal pentru departamentul de productie. Program de lucru in ture de zi/noapte. Beneficii: salariu pentru incepatori 3000 lei + o masa calda la cantina. Cerinte: cazier curat, seriozitate, munca in echipa, ☎0734.119.205 mzainescu@elitcugir.ro

860. **Manipulanti** pentru depozit arhiva, zona Magurele, pentru SC. Program L-V: 8.00-17.00, salariu 3000 net **3.000 L;** ☎0722.872.549 arislogisticsservices@gmail.com

861. **Manipulanti** si pikeri pentru depozit locatie sos. Berceni nr. 110 (10 minute de statia de metrou Tudor Arghezi). Salariul manipulanti de la 3.000 net + 600 Lei tichete de masa. Program luni - vineri 09.00-17.30 **3.000 L;** ☎021.407.52.35 resurse.umane@ramadanorth.ro

862. **Manipulanti,** stivuitoristi, societate comerciala angajeaza pentru depozitele situate in jurul Bucurestiului pe autostrada A1. Se ofera contract de munca pe perioada nedeterminata. Program 8 ore luni - vineri. Orele suplimentare se platesc separat. Program de lucru 08-16 / 15-23. Bonus de prezenta si bonus de performanta Salariul se incadreaza intre 3.200 - 6.000 net. Se asigura transport. Se acorda bonus de soferie pentru cei cu permis care conduc masina de serviciu. Se acorda suport si training dedicat la locul de munca. Daca iti doresti sa faci parte din echipa noastra nu ezita sa ne contactezi **6.000 L;** ☎0771.225.929/ 0792.434.700 mariusvoicu372@gmail.com

863. **Manipulat** depozit Magurele SC angajeaza manipulant marfa pentru depozit arhiva zona Magurele. Program L-V, 8.00-17.00. Salariu 3000 net **3.000 L;** ☎0722.872.549

864. **Maseuza** full time, masaj anticelulitic, relaxare atributii: masaj de relaxare sau anticelulitic. Impachetari anticelulitice si electrostimulare impreuna cu celelalte angajate (se asigura training). Angajam maseuze post full time: salariu 2800 lei plus comision target incasari (se ajunge la 3100-3200 ron pe luna), carte de munca 8 ore, program: luni-vineri 13.00-21.00, sambata 9.00-15.00, o sambata se lucreaza una nu. Salon cu 2 sedii Bucuresti, experienta 14 ani. Posturile sunt pentru sediile de la Unirii si Bucur Obor, **3.200 L;** ☎0721.446.782 office@angelrose.ro

865. **Mecanic** Angajez un mecanic talentat si pasionat pentru a se alatura echipei noastre din domeniul auto. Ofer salariu atractiv ☎0770.788.230 viocarautoservice@gmail.com

866. **Mecanic** / Electrician Pentru fabrica noastra de ready meals (produse alimentare gatite si ambalate in monoportii) din Voluntari-Pipera, jud.Ilfov, cautam Mecanic / Electrician, care se va ocupa de:- mentenanta mecanica / electrica a echipamentelor si utilajelor de productie alimentara- asigura suport pentru instalarea si punerea in functiune din punct de vedere mecanic / electric a echipamentelor- reglarea si verificarea functionalitatii echipamentelor din punct de vedere mecanic / electric, in vederea respectarii calitatii produselor- verificarea sigurantei in functionare a echipamentelor si utilajelor de productie- executia mentenantei preventive, predictive si reactive- identificarea si remedierea eventualelor defecte la instalatiile de productie- desfasurarea operatiunilor complexe privind asamblarea si repararea utilajelor din spatiul de productie- instruirea, coordonarea si asigurarea asistentei tehnice pentru personalul de productie- insusirea de parametrii si norme tehnice de realizare a lucrarilor de intretinere si reparatii, tipurile si parametrii functionali ai utilajelor si instalatiilor- intocmirea documentatiei de lucru alaturi de Seful tehnicCandidatul ideal va avea- studii medii / superioare in domeniul mecanic / electric / electromecanic- calificare profesionala- cunostinte in domeniul mecanic, electric, electronic, automatizari- experienta anterioara in domeniul de productie - cunoasterea proceselor tehnologice, echipamentelor si / sau sistemelor de automatizare reprezinta un avantaj- experienta in intretinere si reparatie echipamente industriale- cunostinte de operare a calculatorului si a pachetului Ms Office- abilitatea de a lucra in echipa- persoana deschisa, corecta, cu dorinta de invatareAsteptam cu drag candidatura ta, iar daca profilul tau se potriveste rolului, te vom contacta pentru a stabili urmatorii pasi in procesul de recrutare. Mult succes! Echipa Food Vision SRL ☎0771.603.898 cristina.dima@bobnet.ro

867. **Mecanic** auto angajam. Service Auto Multimarca situat in Bucuresti Sectorul 4 zona Timpuri Noi. Salariu pornind de la 4000 8500 negociabil. Tipsul primit de la clienti foarte consistent. www.bozon.ro; **8.500 L;** ☎0746.555.444

868. **Mecanic** auto si ajutor mecanic auto. Angajam mecanic auto si ajutor mecanic auto cu experienta, urgent sector 3, salarizare 4000-9000, **9.000 L;** ☎0763.903.555 autototal.complet@gmail.com

869. **Mecanic** auto, service auto angajeaza mecanic auto cu experienta multimarca si care poate efectua operatiuni de diagnoza, sector 1 Bucuresti, salariu 8500 ron, **8.500 L;** ☎0724.536.304

Firmă producție CONFECȚII TEXTILE, cu sediul în Postăvăria Română (metrou Costin Georgian) angajăm

CONFECȚIONERE și PERSONAL NECALIFICAT

Salariul este motivant, condiții bune de lucru, tichete de masă, etc

Program de lucru: L-V: 07.00-15.30

Telefon contact: 0724.323.006

870. **Mecanic** Auto. Angajez Mecanic Auto Zona Chitila, Sector 1. Responsabilitati: Diagnosticarea si remedierea defectiunilor mecanice ale autovehiculelor; ☎0729.230.230

871. **Mecanic** camioane auto cu experienta, pentru reprezentanta camioane, venituri lunare intre 5.000 - 7.500 Ron, bonuri de masa, bonusuri, conditii bune de lucru, zona Militari, Industriilor **6.000 L;** ☎0749.102.608/ 0749.102.603 resurseumane@edparts.ro

872. **Mecanic** camioane cu experienta, pentru reprezentanta service camioane si remorci, venituri lunare intre 5.000 - 9.000 Ron, bonuri de masa, conditii bune de lucru, zona Militari, Industriilor, cerem diploma. Relatii la tel./ email, **6.000 L;** ☎0749.102.608/ 0749.102.603 resurseumane@edparts.ro

873. **Mecanic** multimarca. Angajez mecanic cu experienta multimarca. Angajez vulcanizator auto. Salariu motivant; **5.000 L;** ☎0769.393.545 serviceautotoporasi69@gmail.com

874. **Mecanic** si Electrician intretinere utilaje (2 posturi) Asigurarea functionalitatii optime a utilajelor si echipamentelor din activitatea de productie.Program de lucru:Luni- Vineri: 2 schimburi (06-14 si 14-22).Oferta se va discuta la interviu.Informatii la telefon: ☎0737.800.272 dan.burcea@patiline.ro

875. **Mecanic** tehnician pentru reparatie si intretinerea de stivuitoare. Locatia Bragadiru, jud. Ilfov. Pentru detalii sunati la nr. de tel. Permisul categoria B este obligatoriu, **6.000 L;** ☎0784.293.112 vanzari@mecanovalmar.ro

876. **Mecanic** utilaj buldoexcavatorist. Angajam mecanic utilaj cu experienta in domeniul constructiilor, sector gaze naturale pentru lucrari de sapatura, astupare, refacere carosabil pentru utilaj JCB 3CX si miniexcavator JCB. Lucrarile se desfasoara in judetul Ilfov si in Bucuresti. Obligatoriu permis categoria B+C, **8.000 L;** ☎0723.069.644 tehnoserviceactiv@gmail.com

877. **Mecanic** utilaje calificat si necalificat. Salariu motivant. Va asteptam la interviu str. I.C. Bratianu, nr 286, comuna Baranesti, jud. Ilfov; ☎0786.373.373 service@arthur.ro

878. **Mecanic** Vulcanizare auto Angajeaza mecanic auto cu experienta.Comision 50/50.Soseaua Fundeni nr. 179 B , Sector 2 , Vianor. ☎0722.286.420 stoyk@magazinuldeanvelope.ro

879. **Mecanic,** ajutor mecanic. Angajam mecanic/ajutor mecanic in domeniul stivuitoarelor in Bragadiru. Studii medii tehnice, cunostinte in domeniile: hidraulica, mecanica. Experienta anterioara reprezinta un avantaj; ☎0784.293.112 vanzari@mecanovalmar.ro

880. **Mecanici auto in cadrul atelierului unui service auto, situat in zona Sos Viilor / Trafic Greu. Cerinte: seriozitate si experienta. Oferim: CIM perioada nedeterminata, conditii bune de lucru, mediu/ relatii colegiale civilizate. Program de lucru luni- vineri, nu se lucreaza in weekend. ☎0744.640.351/ 0747.277.277**

881. **Mecanici** auto pentru Service compania noastra angajeaza mecanici auto cu experienta minim de 3 ani si seriozitate maxima.locatia este pe DN1 la intrare in Otopeni langa Bavaria, conditii de munca la cel mai inalt nivel. Salariul la timp fara intarzieri + bonuri de masa.Salariu de pornire 5000 ron **8.000 L;** ☎0722.131.080 vali@vnsauto.ro

882. **Mecanici** si electricieni, personal calificat mecanici si electricieni pentru mentenanta masini unelte. Program de lucru de luni pana vineri 7.00-15.00. CV la adresa de email office@pas97.ro ☎0744.335.571 office@pas97.ro

883. **Mecanici,** deserventi. Angajez Mecanici de intretinere utilaje si deserventi de utilaje pentru miniexcavator, miniexcavator salariu avantajos pentru cei din provincie se ofera cazare; ☎0722.155.702 tihulca_cristi_rtc@yahoo.com

884. **Medic** veterinar specializat pe imagistica si chirurgie generala pentru clinica veterinara Biovet, experienta profesionala minim 2 ani. Salariu 5.000 lei net cu posibilitate de bonusare in anumite conditii. Oferim si locuinta daca este cazul. CV la tel. sau pe e-mail. ☎0761.667.735 resurse.umane@biovetimpex.ro

885. **Medic** veterinar pentru activitate in farmacie pentru clinica veterinara Biovet. Salariu net 3.000 Lei cu posibilitate de bonusare. Tichete de masa. CV pe whatsapp la nr. de tel. ☎0761.667.735 resurse.umane@biovetimpex.ro

886. **Medic** veterinar/Inginer industria alimentara - unitate de transare carne. cunostinte HACCP, legislatie, PC (Word, Excel, etc.). Industria alimentara sectia transare industriala.Relatii la tel. de luni pana vineri, intre orele 10:00-16:00. **5.000 L;** ☎0728.046.240

887. **Menajera pentru familie, program part-time. ☎0731.810.910**

888. **Menajera** studenta, program luni - joi, 2.000 euro/ luna, plata la cerere, discretie, seriozitate, 3 poze pe watsapp **2.000 €;**

889. **Menajera** pentru hotel sector 6, Bucuresti Caut sa angajez menajera cu experienta in domeniul hotelier. Atributii: curatenie, spalat, calcat, ofer cazare+salariu, mai multe detalii la telefon. Zona Bucuresti, sector 6. **2.800 L;** ☎0771.328.738

890. **Menajera** pentru sala de sport Aurel Vlaicu, 4 ore, firma de curatenie angajeaza personal pentru curatenie sala de sport din zona Aurel Vlaicu. Program luni-vineri 17:00-21:00. Sambata o data la doua saptamani 07:00-11:00, **1.800 L;** ☎0749.010.469

891. **Menajera** program full time pentru studiochat, se lucreaza in weekend, 5 zile cu 2 libere. Liberele se pot lua in cursul saptamanii. Program 8 ore pe zi. Locatie: Mall Vitan; **3.000 L;** ☎0766.509.160 cristi.stoica@luive.com

892. **Menajera,** sector 5, luni-vineri 8 h. Angajez menajera pentru o casa cu etaj, sector 5, de luni pana vineri 8 ore. Pentru detalii tel. ☎0722.591.318

893. **Menajera.** Vasii Alexandru Bogdan angajeaza menajera interna pentru imobilul din Voluntari, judetul Ilfov. Program 8/zi, salariu net 4000 lei, selectia de CV-uri a avea loc in data de 29.07.2024, ora 10.00; **4.000 L;** ☎0721.131.752 peta.asociatii@gmail.com

894. **Menajere** cu sau fara experienta pt. intretinere apartamente si vile pt. firma de curatenie. Rugam seriozitate. ☎0750.464.087

895. **Menajere** pentru clinici stomatologice Bucuresti. Clinica stomatologica angajeaza personal de curatenie. Program 8 ore in ture, 6.00-14.00, 13.00-21.30, 2 sambete/ luna 6.00-14.00. Salariu 2.200 Lei net + sambete platite + tichete de masa 30 Lei/ zi. Venit total, 3.000; ☎0751.201.658 andra.margeanu@dentestet.ro

896. **Merchandiser** - locatie fixa - Bucuresti. Angajam merchandiser - Vatra Luminoasa - program L-V, 07:00-15:30. Pachet salarial net 2960 Lei (salariu fix, tichete de masa, decont transport). **2.960 L;** ☎0724.532.816 recrutare.ipp@in.store.ro

897. **Merchandiser** - locatie fixa - Pantelimon. Venit lunar net 3500 lei (salariu fix + tichete de masa); 1000 lei net/lunar uzura autoturism personal; autoturism de serviciu + card de combustibil; **2.990 L;** ☎0724.532.816 recrutare.ipp@in.store.ro

898. **Merchandiser** Braila. Cautam merchandiser care sa se alature echipei noastre. Locatie fixa, part time, pachet salarial net 1848 Lei, program luni - sambata, interval 08:00 - 14:00, **1.848 L;** ☎0724.532.816 recrutare.ipp@in.store.ro

899. **Merchandiser** Dedicat - Bucuresti- Ilfov Angajam Merchandiser care sa se alature echipei noastre din Bucuresti - Ilfov pentru un cunoscut brand de apa.Program de lucru : L-V, Repartizare: 08:00 16:30; Pachet salarial lunar NET 3160 Lei (salariu fix, tichete de masa, decont transport) **3.160 L;** ☎0724.532.816 recrutare.ipp@in.store.ro

900. **Merchandiser** Ruta Mobila Iasi Angajam Merchandiser Dedicat - Ruta Mobila - Segment bauturi racoritoare; Program: L-S, 07:00-16:00. Pachet salarial Net 3100 Lei salariu fix, tichete de masa, decont transport). **3.100 L;** ☎0724.532.816 recrutare.ipp@in.store.ro

901. **Merchandiser** Ruta Mobila Timisoara. Cautam merchandiser care sa se alature echipei noastre din Timisoara. Ruta Mobila segment bauturi/ Back-up, pachet salarial net 2.700 Lei, program luni - sambata, interval 07:00 - 15:30, **2.800 L;** ☎0724.532.816 recrutare.ipp@in.store.ro

902. **Merchandiser,** locatie fixa, Focsani Cautam merchandiser care sa se alature echipei noastre. Locatie fixa, Carrefour Focsani, full time, pachet salarial net 2800 lei (salariu fix, tichete de masa), program luni - sambata, interval 07:00 - 15:30. **2.800 L;** ☎0724.532.816 recrutare.ipp@in.store.ro

903. **Merchandiser,** ruta mobila Bucuresti Angajam merchandiser cu auto personal / autoturism de la companie. Venit lunar net 2700 - 3.000 lei (salariu fix + tichete de masa), uzura auto si card de carburant; **3.000 L;** ☎0724.532.816 recrutare.ipp@in.store.ro

904. **Meserias** cu permis auto, ofer 3000 lei lunar si personal la curatenie 2000 lei lunar. Oferim cazare, zona Doamna Ghica, Colentina; ☎0763.646.272

905. **Meserias** reparatii masini de spalat rufe/vase Electrocasnice- shop cauta meserias pt. reparatii masini de spalat.Zona: metrou-Tineretului.Salariu: 10000 lei/luna!Detalii la: tel/email. **10.000 L;** ☎0722.509.635 grigoreflorea81@yahoo.com

906. **Meseriasi** amenajari interioare, se cauta urgent personal cu experienta in montaj gresie si faianta, montaj parchet, zugravit. Santierul se afla in comuna Pantelimon (Ilfov). Detalii suplimentare la tel. **6.000 L;** ☎0767.564.295

ATALIAN România angajează

PERSONAL CURĂȚENIE
full-time și part-time în București

Beneficii:
- **Contract de muncă cu toate contribuțiile și beneficiile aferente;**
- **Bonuri de masă;**
- **Transport decontat STB/Metrorex;**
- **Plata orelor suplimentare în cazul efectuarii acestora conform legislației în vigoare;**
- **Zile suplimentare de concediu de odihnă în funcție de vechimea în organizație;**
- **Echipament de lucru;**
- **Mediu de lucru sigur într-o organizație internațională de renume.**

ATALIAN GLOBAL SERVICES **021.231.52.00 0730.019.677**

907. **Meseriasi** cu experienta, meseriasi care cunosc mai multe operatiuni gresie, faianta pentru firma de constructii, amenajari interioare, cu vechime de peste 5 ani pe piata; ☎0725.923.425 interior.creativesolution@gmail.com

908. **Midagio** Boutique S.R.L. - angajeaza 3 posturi Spalator vehicule cod C.O.R. 912201; studii generale. C.V. la e-mail: midagiocarwash@gmail.com. midagiocarwash@gmail.com

909. **Modelatoare** serioasa, zona Iuliu Maniu. Angajez modelatoare cu sau fara experienta, serioasa, rapida, zona Iuliu Maniu, gogoserie,sector 6. Program 8 ore/zi. Rog seriozitate. **4.200 L;** ☎0791.346.623

910. **Modelator** si vanzatoare cu experienta, urgent, pentru patiseriile noastre din zonele Militari si Drumul Taberei (Moghioros). Salariu atractiv si alte beneficii. Detalii la telefon; ☎0769.850.770

911. **Modelatori** covrigi, Covrigelul, Auchan Titan Angajam modelatori covrigi / gogosi /patiserie pentru "Covrigelul" din Auchan Titan. Oferim salariu excelent, bonusuri si stabilitatea unui locul de munca. ☎0736.033.867 pretzel.factory@yahoo.com

912. **Modelatori** covrigi. Angajm modelator de covrigi zona Obor, programul este de luni pana vineri de la 5:00 la 13:30 si sambata de la ora 5:00 la ora 11:00, salariul 3700 Ron, **3.700 L;** ☎0722.840.769

913. **Modelatori** covrigi/ gogosi/ patiserie cu experienta Auchan Drumul Taberelor Angajam modelator covrigi/ gogosi / patiserie cu experienta in prepararea aluatului dupa retete proprii si pregatirea comenzilor pentru Covrigelul din Drumul Taberelor.Oferim salariu motivant si bonusuri. ☎0736.033.867 pretzel.factory@yahoo.com

914. **Montator** ascensoare Bucuresti, sef echipa sau ajutor, calificat sau cu experienta minima in domeniu; ☎0723.285.233

915. **Montator** mobila Angajez montator mobilier, dispus sa lucreze in echipa. Bonusuri+ ore suplimentare platite. Hala este situata in sectorul 5.

916. **Montator** mobila la comanda, cu experienta sau cu mai putina experienta sau muncitor necalificat, permisul auto este un atu, program de luni pana vineri de la ora 8:00 pana la ora 17:00, str. Emacipari 25-29, sector 2; ☎0722.711.067 florin_nicoleta2003@yahoo.com

917. **Montator** mobilier Cu experienta! Angajam montator mobilier cu experienta min 3 ani. Permis de conducere, categoria BProgram de lucru: L-V 9.00-18.00. Sambata 9.00-14.00Responsabilitati:Montarea mobilier standardIncarcarea si manipularea marfurilor ce trebuie livrate si montate.Alte responsabilitati ce tin de organizarea si ordinea in depozit. ☎0729.777.776 gmbtoptrade@gmail.com

918. **Montator** tamplarie PVC. Angajez montator tamplarie PVC si aluminiu. Experienta nu este obligatorie. Pentru mai multe detalii sunati la nr. de tel. Nu raspund la mesaje. ☎0734.906.023

919. **Montator,** tehnician ascensoare nu este necesara experienta in domeniul ascensoarelor. Prezinta avantaj: experienta lucrului pe santiere si cunostintele de mecanica si electrica. Disponibilitate de deplasare intre punctele de lucru; ☎021.336.70.58 diana.barbu@schindler.com

920. **Montatori** gips carton, muncitori necalificati si zugravi pentru firma de constructii si amenajari interioare cu contract de munca pe perioada nedeterminata ☎0754.050.500

921. **Montatori** mobilier pentru asamblarea produselor Ikea la domiciliul clientilor. Asiguram doar montajul mobilierului, produsele sunt deja transportate la domiciliul clientilor de catre echipele noastre de transport. **3.500 L;** ☎0730.709.447/ 0722.214.793 office@pronatur.ro

922. **Montatori** partitii de sticla, angajam muncitori calificati cu sau fara experienta in domeniul compartimentarilor din sticla. Montaj pereti de sticla, usi metalice, usi de sticla, usi de lemn **5.000 L;** ☎0786.124.787

923. **Montatori** sau ajutor de montatori tamplarie PVC si aluminiu, pentru firma de montaj tamplarie. Cerinte: permis auto, disponibilitate la efort, seriozitate. Salariu 4.500 - 5.500 Ron in functie de experienta ☎0765.730.002 oncicag@yahoo.ro

924. **Montatori** tamplarie PVC cu experienta si carnet categoria B, oferim si cerem seriozitate. Salariu atractiv, contract munca perioada nedeterminata, pentru lucrari in Bucuresti si Ilfov. Program L-V, 8:00-17:00 ☎0768.537.059

925. **Montatori** tamplarie pvc, cu experienta si permis de conducere. Perfect Design SRL, zona Militari. ☎0721.410.591

926. **Montatori** turbosuflante in fabrica, personal necalificat. Venit net 4100 Lei (salariu net, tichete de masa, bonusuri). Program 8 ore, 3 schimburi. Cerinte 8 clase, cazier curat. Detalii la telefon. **4.100 L;** ☎0738.618.077

927. **Montatori.** Ne marim echipa. Angajam montatori cu experienta pentru urmatoarele categorii de produse: pergole, sisteme sticla securizata glisanta/pliabila, copertine, rulouri din folie transparenta si jaluzele. ☎0771.747.621/ 0771.747.621

928. **Muncitoare** necalificata angajam muncitoare necalificata, salariu net 3700. Locatia se afla in comuna Dascalu Sat Gagu. **3.700 L;** ☎0722.221.321 bicamarian@yahoo.com

929. **Muncitor** ambalare si primitor distribuitor pentru depozit produse tehnice pentru operatiuni: predare, primire, manipulare, ambalare finala colet, intocmire AWB, etichetare si expediere prin curier. Zona Pantelimon - Costin Georgian; ☎0720.722.680 omegarom@rdsmail.ro

930. **Muncitor** bucatarie autoservire, Angajez muncitor in bucatarie restaurant autoservire, zona Universitate, salariu 3300 lei, program de luni-vineri, 7:00-15:30. ☎0761.437.537

931. **Muncitor** calificat, pentru lucrari de impermeabilizare bazine cu cimenturi si injectari pentru firma de hidroizolatii ☎0768.696.168

932. **Muncitor** calificati si necalificati Angajam muncitori pentru intretinere hale depozitare, 4.500 lei, bonuri de masa si decontam transportul, oferim cazare conditii foarte bune. Se lucreaza 5 zile pe saptamana 8 ore. **4.500 L;** ☎0750.110.421/ 0758.022.771 grecrombussinesgroup@yahoo.com

933. **Muncitor** constructie retea, cautam saptator manual in Bucuresti (0774200367), Targoviste si Iasi (0774200639). ☎0774.200.367/ 0774.200.639 recrutare@rcs-rds.ro

934. **Muncitor** constructii Ghimpati (Giurgiu). Muncitori pentru reparatii cofraje de constructii. Program L-V: 8.00-17.00. Fara experienta insa indemanatic. Salariu de la 3300 - 3500 lei net+ tichete de masa. Fara transport, **4.000 L;** ☎0733.402.000 aliand.consulting@gmail.com

935. **Muncitor** depozit pentru Black Sea Suppliers. Mai multe detalii la telefon. ☎0722.450.798 ciprian.gheorghe@blackseasuppliers.ro

936. **Muncitor** fabrica ready-meals Pentru fabrica noastra de ready meals (produse alimentare gatite si ambalate in monoportii) din Voluntari-Pipera, jud.Ilfov, cautam Muncitori calificati/ necalificati, care se vor ocupa de diferite sarcini ale procesului de productie. Descrierea candidatului ideal: - experienta in domeniul alimentar nu este necesara, dar constituie un avantaj; - experienta in utilizarea echipamentelor industriale din domeniul alimentar nu este necesara, dar constituie un avantaj; - respectarea regulilor de igiena si de securitate a muncii; - respectarea sarcinilor si programului de lucru (tura de zi); - responsabilitate, seriozitate, implicare si dorinta de a invata. Oferim:- program de lucru: 40 de ore pe saptamana (tura de zi); - contract de munca pe perioada nedeterminata; - pachet salarial atractiv; - oportunitate de invatare la locul de munca. ☎0771.603.898 cristina.dima@bobnet.ro

937. **Muncitor** in constructii pentru executare munca in constructii, absolvent liceu, curs de calificare sau experienta. Salariu, tichete, prime. L-J 7:30-16:00, V 7:30-13:30. Telefon/ email ☎0722.454.220 daniel iovanescu@icpe.tech

938. **Muncitor** necalificat ☎0744.368.684 somes_srl@yahoo.com

939. **Muncitor** necalificat 5000 ron pe luna. Angajez muncitor necalificat pe postul de incarcator - descarcator. Locatie fixa Bucuresti, Sector 4, zona Luica. Salariul oferit 5000 lei pe luna + beneficii. **5.000 L;** ☎0786.860.104 cezar.lutu@gmail.com

940. **Muncitor** necalificat angajam in conditii optime pentru santier in constructii. Salariu, bonuri de masa si bonuri cadou **3.750 L;** ☎0771.459.738

941. **Muncitor** necalificat Angajam muncitor necalificati, pentru magazin materiale de constructii, zona Hala Traian, oferim cazare si salariu atractiv somes_srl@yahoo.com

942. **Muncitor** necalificat Angajez muncitor necalificat in Vatra Dornei. Ofer cazare, masa si salariu. ☎0737.294.811 mirel.mihailescu@yahoo.com

943. **Muncitor** necalificat Angajez muncitor pentru intretinere curte si garaj. Program luni-sambata. Ofer cazare Salariu net 2100 lei **2.500 L;** ☎0762.289.282

944. **Muncitor** necalificat Avem nevoie de doi muncitori necalificati pentru santier Policlinica TitanSe lucreaza la sapaturi canalizare,betoane,curatenie cu dulgher si zidar 200 lei zi searaUrgent **5.000 L;** ☎0751.931.603

945. **Muncitor** necalificat Dur Master Construct S.R.L. cu sediul in Voluntari, str. Birsei nr. 2, parter, biroul P2, jud. Ilfov, J23/945/2021, CUI 43736648 anunta concurs pentru ocuparea a 4 posturi vacante de muncitor necalificat - cod COR 931301. CV-urile se vor trimite la: sstaricu25@gmail.com sstaricu25@gmail.com

946. **Muncitor** necalificat Pentru firma de instalatii sanitare, climatizare si HVAC. Compania Movi Construct a fost infiintata in anul 1994. Domeniul nostru de activitate consta in comercializarea si instalarea sistemelor de climatizare (incalzire si racire), ventilatie, instalatii sanitare si incendiu pentru spatii de birouri, spatii comerciale, hoteluri, hale industriale si cladiri cu destinatii speciale; ☎0729.200.822 office@moviconstruct.ro

Bona, copil 2 ani, program 8-17, Berceni, **4000 lei.**
Bona, copil 1 an si 6 luni, program 7-17, vorbitoare de limba engleza, Pantelimon, **5000 lei.**
Menaj, casa, program 3 zile sap, Otopeni, **300 lei/zi.**
Ingrijire, persoana 17 ani, program intern, Dristor, **5000 lei.**
Bona, copil 4 luni, program 10h, Floreasca, **5000 lei.**
Bona, copil 1 an jumatate, program intern, Dorobanti, **6000 lei+carte de munca**.
Bona, copil 8 luni, program 10-14, metrou Straulesti, engleza avansat/nativ, **4000 lei.**
Bona, copil nou nascut, program 8h, Domnesti, **4500 lei.**
Bona, copil 1 an jumate, program 8h, 1 Decembrie, **6000 lei.**
Ingrijire Varstnic, doamna 75 ani, deplasabila, program intern, Crangasi, **5000 lei.**

0764.185.105/ 0764.949.331

ANGAJĂM ELECTRICIAN CU EXPERIENȚĂ cu / fără certificat ANRE, mentenanță, București / Ilfov. Salariu motivant.

0727 247 981

LOCURI DE MUNCĂ

REMAT BUCUREȘTI SUD angajează

STRUNGAR

cu experienta minima de 3 ani pe strunguri conventionale, pentru prelucrarea pieselor necesare procesului de intretinere a masinilor si utilajelor.

Oferim salariu de baza lunar net de 3000 lei, decontarea transportului, tichete de masa in valoare de 800 lei/ luna si contract individual de munca pe perioada nedeterminata.

Activitatea se desfasoara la sediul nostru din Soseaua Berceni Fort Nr. 5, Sector 4, Bucuresti.

Relații la telefon: 0728.557.021

947. **Muncitor** necalificat pentru magazin materiale de constructii, zona Hala Traian. Oferim cazare si salariu atractiv. Relatii la tel. ☎0744.368.684 somes_srl@yahoo.com

948. **Muncitor** necalificat SC Auto Damaro Service SRL angajeaza 2 persoane pentru postul de muncitor necalificat la asamblarea, montarea pieselor. juridic@autodamaro.ro

949. **Muncitor** necalificat Societate cu profil de productie tamplarie PVC angajeaza muncitori necalificati-2 posturi-Punctul de lucru:loc.Varteju, oras Magurele, Ilfov **3.200 L;** ☎0730.594.313 financiar@sibelplast.ro

950. **Muncitor** necalificat constructii SC PRO AMCO EXPERT SRL, angajeaza muncitori necalificati in constructii Salariu 4582 lei, program 8h/zi, 5 zile / saptamana ☎0792.900.735

951. **Muncitor** necalificat fabrica pvc Angajam muncitor necalificat in fabrica pvc si sticla. **3.000 L;** ☎0712.459.259 turliualex@yahoo.com

952. **Muncitor** necalificat in fabrica Candidatul ideal este atent la detalii si organizat.Program: luni-vineri: 07:00-15:00/ 14:00-22:00, 2 sambete 06:00-14:00. Beneficii: oportunitatea de a lucra intr-un mediu de lucru placut si prietenos, 2300 + 600 (tichete de masa), **2.900 L;** ☎0756.717.758 recrutare@casa-antonie.ro

953. **Muncitor** necalificat in fabrica de papiote sector 3, urgent femei. Cerinte: 10 clase, cazier curat. Se ofera salariu net 2200 + 200 bonus prezenta lunar + tichete de masa 30 Lei/ zi. Detalii la nr. de tel. **3.000 L;** ☎0726.298.050

954. **Muncitor** necalificat in fabrica sector 3, urgent femei, venit net de 3.060 Lei (salariu, tichete, bonus). Program in 2 schimburi: 06:00-15:00 si 12:00-21:00. Pentru mai multe detalii, apelati la numarul de telefon **3.060 L;** ☎0724.132.195

955. **Muncitor** necalificat in fabrica sector 3, urgent, barbati. Venit net 3.800 Lei (tichete, salariu, naveta). Program de 2 schimburi L-V: 07.00-15.30 si 15.00- 23.30. Locatie sectorul 3, zona Republica. Detalii la telefon. **3.800 L;** ☎0724.132.195

956. **Muncitor** necalificat la ambalarea produselor solide SC Be & Be Project SRL angajeaza muncitor necalificat la ambalarea produselor solide si semisolide si 2 manipulant marfuri. Cerinte: studii generale, cunostinte limba engleza. Trimiteti CV pe adresa de mail; ☎0721.622.188 dalser77@yahoo.com

957. **Muncitor** necalificat la spargerea si taierea materialelor de constructii S.C.GREEN HILLS MARKET S.R.L. din Bucuresti, Splaiul Unirii Nr.168, Sector 4, CUI:44390223 angajaza Muncitor necalificat la spargerea si taierea materialelor de constructi. Relatii la Tel: ☎0722.974.525 valentinclosca@gmail.com

958. **Muncitor** necalificat pentru depozit tevi otel, prezenta zilnica la locul de munca conform programului de lucru. Loc de munca zilnic: Ghetu Anghel 1, sector 3, incinta parc industrial Comat Electro, **3.000 L;** ☎0745.599.009 grossnertrading@gmail.com

959. **Muncitor** necalificat pentru fabrica de mezeluri Meda Prod 98, Bucuresti, sector 3. Program lucru in ture, temperatura scazuta. Perioada nedeterminata. Telefon; ☎0745.988.623

960. **Muncitor** necalificat productie pentru operatii mecanice simple: gaurit, debitat, montaj de distantiere, presetupe etc. Se ofera formare la locul de munca. Va asteptam la sediul nostru din strada Drumul Osiei 51, intre orele 10-16; **3.500 L;** ☎021.301.96.00 sef.cabinet@comtec-int.ro

961. **Muncitor** necalificat si manipulant marfuri. SC Prestige Patisserie SRL angajeaza muncitor necalificat la ambalarea produselor solide si semisolide si manipulant marfuri. Cerinte: studii generale, cunostinte limba engleza. Trimiteti CV pe adresa de mail; ☎0721.622.189 dalser77@yahoo.com

962. **Muncitor** necalificat, Firma de constructii angajeaza muncitor necalificat pentru santier zona Popesti - Leordeni.(Metrou IMGB). Salariu motivant + carte de munca ☎0769.882.882

963. **Muncitor** necalificat, curte pt. Fox mezeluri. Intretinere spatii verzi si platforma. Program 8 h/zi, sector 4. Alte beneficii: masa calda, prime sarbatori, rechizite copii, etc. **3.200 L;** ☎0726.718.768

964. **Muncitor** necalificat, manipulant marfa, Editura angajeaza cartator reviste, carti, cu experienta, salariu motivant + bonuri de masa. Casa Presei Libere, sector 1, program 8 ore, L-V, Va rog CV pe adresa email. camelia.nae@publicatiileflacara.ro

965. **Muncitor** necalificat, muncitor sondor SC Agisfor angajeaza: muncitori necalificati. muncitori sondori pentru lucrul pe santierele de infrastructura - autostrazi, drumuri, poduri - din tara. Se lucreaza in echipa asigurandu-se un salariu motivational, cazare, diurna, masa calda, transport, bonusuri de performanta, prime de sarbatori. Mai multe informatii pe www.agisfor.ro **5.000 L;** ☎0371.482.599 agisfor@yahoo.com

966. **Muncitor** necalificat. Cautam un nou coleg pentru pozitia de muncitor necalificat/reparator paleti pentru locatia Dragomiresti-Deal. Program L-V, 3 schimburi. Relatii la telefon 0735.911.938. **3.950 L;** ☎0735.911.938 recrutare@working4u.ro

967. **Muncitor** necalificat. Laborator de patiserie, situat in Sect. 5, zona Str. Luica - Sos. Giurgiului, angajeaza tanara fara experienta, necalificata, pentru postul de Ajutor de Patiser. Calificarea se face la locul de munca. Detalii la numarul din anunt; ☎0760.130.130

968. **Muncitor** necalificat. Recrutam Muncitori Necalificati pentru companie de top din Bucuresti. Program L-V. Calificare oferita la locul de munca. Pentru angajari sunati la tel. 0735 911 938. **4.100 L;** ☎0735.911.938 recrutare@working4u.ro

969. **Muncitor** pentru ingrijire cai de sport, muncitori necalificati, pentru specializare in meseria de ingrijitor si monitor cai de sport, la Mogosoaia. Oferim si cazare cu tot confortul. **2.500 L;** ☎0723.571.522 iondulugeac@yahoo.com

970. **Muncitor** productie Popesti-Leordeni, muncitor rezistent la efort fizic pentru debitare bureti industriali. Minim 8 clase. Contract permanent. Program: L-V 7.00-15.30. Salariu 2.600 Lei net + 840 Lei tichete de masa + 450 Lei bani transport **3.800 L;** ☎0733.402.000 aliand.consulting@gmail.com

971. **Muncitor strain pentru constructii Oferim la inceput salariu, 4.500 L; ☎0722.234.336**

972. **Muncitori** pentru firma specializata in constructii. Se asigura cazare, se deconteaza transport acasa - loc de munca. Front de lucru inclusiv pe perioada iernii. Salariul in functie de experienta. Rugam seriozitate. ☎0722.278.618

973. **Muncitori** SC Vetral cu sediul in jud. Arad angajeaza 4 muncitori necalificati la asamblarea, montarea pieselor. ☎0737.365.952

974. **Muncitori calificati acoperisuri, salariu atractiv, 6.000 net. Societate de constructii angajeaza muncitori din toata tara cu experienta in dulgherie de sarpanta si invelitori de orice tip. Asiguram cazare, transport la santier, 6.000 L; ☎0744.304.636**

975. **Muncitori** calificati amenajari interioare. Societate de constructii din Bucuresti angajeaza muncitori calificati pentru amenajari interioare.Oferim cazare in Bucuresti. Contract pe perioada nedeterminata, oferim si rugam seriozitate; ☎0763.600.021

976. **Muncitori** calificati cu experienta finisori Bucuresti. Muncitori Calificati cu experienta finisori Bucuresti. Angajam muncitori cu experienta in constructii: finisori; muncitori calificati. Oferim: salariu minim 5000 lei net, in functie de performante, carte de munca, Continuitate in activitate. Pentru toate detaliile sunati la nr. de tel. **4.500 L;** ☎0763.677.667

977. **Muncitori calificati in constructii. SC angajeaza muncitori calificati din toata tara, cu experienta in orice lucrare de constructii (fara instalatii). Salariu net 5.000 lei. Asiguram cazare, transport la santier cu masini proprii, 5.000 L; ☎0744.304.636**

978. **Muncitori** calificati in finisaje interioare. Angajam muncitor cu experienta in domeniul contructiilor si finisajelor interioare. Angajam doar oameni priceputi, harnici si seriosi. Persoana dornica de activitate si care se poate adapta la lucrul in echipe de 4-8 persoane. Nu angajam necalificati. Nu se accepata alcool la locul de munca. Salariu la 2 saptamani. Program de lucru: L-V 08:00 - 17:00. Punct de lucru - Bucuresti. Oferim si cerem seriozitate. Mai multe detalii la telefon; ☎0744.370.224

979. **Muncitori** calificati si necalificati in constructii, firma serioasa angajez pe perioada nedeterminata, Bucuresti-Ilfov. Detalii la nr. de telefon ☎0763.427.789 mihaela.creteanu90@gmail.com

980. **Muncitori** calificati si necalificati in domeniul finisajelor interioare pentru santiere din Bucuresti. Salariu atractiv si bonusuri de performanta. Tel. ☎0720.621.175

981. **Muncitori** calificati si necalificati, societate comerciala angajam pentru reabilitare termica placare polistiren blocuri. montatori gips-carton, zugravi Salariu motivant si cazare. Detalii la telefon; ☎0721.229.538

982. **Muncitori** calificati termosistem Societate comerciala angajeaza meseriasi in constructii, calificati pentru lucrari de anvelopare termica si termosistem. Contact: **6.000 L;** ☎0734.802.880

983. **Muncitori** constructii Angajam muncitori calificati si necalificati in domeniul constructiilor salariul se ofera saptamanal. ☎0769.076.075 comsaproiect.marian@gmail.com

984. **Muncitori** constructii, firma de constructii angajeaza personal calificat si necalificat. Contract de munca, transport, locatii Bucuresti si imprejurimi. Detalii tel. Office@smartconsagency.ro

985. **Muncitori** depozit legume /sortare-ambalare Angajam femei si barbati , necalificati depozit sortat si ambalat cartofi. 200 lei /zi -Plata se face la 2 saptamani (avans si lichidare), program 3 schimburi, transport asigurat din sector 4. Locatie :Popesti Leordeni ☎0770.334.947

986. **Muncitori** fabrica operatori masini Cerinte: Minim 8 clase, cazier curat, disponibilitate la program in 3 schimburi Beneficii: Salariu 2500 ron net, tichete 35 ron, decont transport 180 , spor de noapte, decont transportProgram: 3 schimburi/8 ore **3.700 L;** ☎0775.155.077/ 0771.226.332

987. **Muncitori** in constructi Firma de constructii angajeaza muncitori calificati si necalificati, in special dulgheri. Salarii atractive. ☎0723.365.018 nelududescu64@gmail.com

988. **Muncitori** in constructie Angajam muncitori in constructie, cu experienta in zona de finisaje interioare. Santierele se desfasoara exclusiv la interior, Bucuresti. ☎0758.875.348 alexeinicolaev96@gmail.com

989. **Muncitori** in constructii firma de constructii angajam muncitori calificati in constructii (4 posturi) si muncitori necalificati (5 posturi). Puncte de lucru in Bucuresti. Salariu avantajos in functie de experienta si calificare, bonuri de masa, cazare, transport. Tel. ☎0722.373.514/ 0723.366.513 dana.caldararu@yahoo.com

990. **Muncitori** in constructii. Firma de constructii din Bucuresti angajeaza muncitori in constructii (dulgheri, lacatusi, zugravi); ☎0753.106.150 elena.savulescu@spatial.ro

991. **Muncitori** in crama, barbati la firma Zarea, program de 8 ore luni - vineri 7.00 - 15.00, conditii avantajoase. Interviu luni - vineri orele 12 - 14 la sediul firmei Bd. Bucurestii Noi nr. 176, sector 1, la metrou statia Laminorului sau 112, 697, 205 ☎021.667.00.20 office@zarea.ro

992. **Muncitori** in depozit colete Bucuresti, urgent, Cerinte: minim 8 clase. Cazier curat. Beneficii: venit net 3.500 Ron (salariu + tichete + bonusuri). Program de lucru 2 schimburi, 5 zile pe saptamana, doua zile libere **3.500 L;** ☎0750.163.789

993. **Muncitori** in domeniul constructiilor Angajam muncitori calificati si necalificati in domeniul constructiilor, plata saptamanal ☎0769.076.075 comsaproiect.marian@gmail.com

994. **Muncitori** in fabrica de vopsea lavabila salariul 3.800 Lei (salariul net, tichete de masa, decont de transport, bonusuri). Program 8h/ 2 schimburi. Cerinte: 8 clase, cazier curat. Detalii la telefon. **3.800 L;** ☎0738.618.077

995. **Muncitori** manipulanti pentru masina de gunoi, punct de lucru: statia de metrou Pipera (Bucuresti). Salariul este de 2.600 Lei (2200 Lei net plus 400 Lei bonuri de masa). Programul de lucru este de luni pana vineri si incepe dupa ora 16:00. Plata salariului se face de doua ori pe luna. Nu exista intarzieri salariale **2.600 L;** ☎0766.245.248 office@urbancr.ro

996. **Muncitori** necalificati Angajez muncitori necalificati seriosi, de preferat din provincie.Ofer salariu atractiv si cazare. Pentru mai multe detalii va rog sa sunati la tel. ☎0784.076.504

997. **Muncitori** necalificati Brai-Cata SRL cu sediul in Bucuresti, angajeaza in sectorul 2 Bucuresti. Beneficii: salariu minim pe economie; tichete de masa. Responsabilitati: curatarea si intretinerea spatiilor publice - maturatori - incarcatori autogunoiera; Contact: la tel. sau trimiteti CV - ul la adresa de email. ☎031.437.93.95 office@braicata.ro

998. **Muncitori** necalificati pentru firma de constructii. Pentru mai multe detalii, sunati la nr. tel. afisat ☎0722.896.717

999. **Muncitori** necalificati ptr punct de lucru in pantelimon ilfov pe perioada determinata relatii la tel. de luni pana vineri intre orele 9 si 17, pot fi si studenti. ☎0722.480.197 bumbaru.gigi@gmail.com

1000. **Muncitori** necalificati SC R&I Cuba Building SRL angajeaza muncitori necalificati. Salariu 4582 lei, **4.582 L;** ☎0727.300.302

1001. **Muncitori** necalificati confectii metalice Fabrica de confectii metalice din Bucuresti angajeaza muncitori necalificati pentru confectionare structuri metalice. Detalii la numarul de telefon. ☎0735.884.043 alina@kemfort.ro

1002. **Muncitori** necalificati constructii, firma de constructii angajeaza cu contract de munca pe perioada nedeterminata, pentru santiere din Bucuresti. Salariu net 5.000 Ron. Detalii la nr. de telefon **5.500 L;** ☎0765.388.756

1003. **Muncitori** necalificati depozit, urgent, Venit net 4000 Lei (salariu, tichete, bonus). Program in 2 schimburi: 05.30-14.00 si 14.30-23.00. Locatie: sectorul 2, zona Pipera. Detalii la telefon **4.000 L;** ☎0724.132.195

1004. **Muncitori** necalificati fabrica Sector 6. Angajam urgent barbati. Venit net de 3900 lei (salariu, tichete, transport)+bonus pana in 700 lei. Program: 06:00-14:00, 14:00-22:00 si 22:00-06:00. Locatie: Sector 6. Detalii la telefon, **3.900 L;** ☎0724.132.195

1005. **Muncitori** necalificati in constructii, ofer de la 250 Lei pe zi. Informatii la telefon ☎0735.787.795 dicdany34@yahoo.com

1006. **Muncitori** necalificati in constructii. Angajam muncitori necalificati cu experienta in constructii pentru interventii la blocuri, placare cu gips carton, glet, sapaturi, trotuare. Salariu in functie de experinta si cunostinte, dar se asigura un salariu minim de 3500 lei, **3.500 L;** ☎0740.304.579 zadio.duta@afconsulting.ro

1007. **Muncitori** necalificati in depozit venit net de 3.400 Lei (salariu, tichete, prezenta) + bonus de performanta. Program 2 schimburi: 08:30-17:00 si 17:30-02:00. In apropiere de Bucuresti. Pentru detalii sunati la numarul de telefon **3.400 L;** ☎0724.132.195

1008. **Muncitori** necalificati in depozit alimente program in 2 schimburi, 5 zile cu 2 zile libere, salariu 2.500 Ron, 700 Ron tichete masa, bonus productivitate pana la 2.000 Ron. Transport asigurat de la metrou Pipera **3.200 L;** ☎0743.751.117

1009. **Muncitori** necalificati in depozit curierat, program L-V 9-18 + 2 duminici pe luna, salariu 2100 Ron, 500 Ron bonus prezenta, 700 Ron tichete de masa, transport asigurat de la metrou Pacii **3.200 L;** ☎0743.751.117

1010. **Muncitori** necalificati in depozit logistic se lucreaza in 2 schimburi, 5 zile cu 2 libere. Salariu 2.400 net, 800 tichete, 200 bonus prezenta, 600 bonus productivitate, transport asigurat metrou Pacii **3.400 L;** ☎0722.109.903

1011. **Muncitori** necalificati in fabrica de papiote program L-V in 2 schimburi, schimbul 1: 06:00-15:00 si schimbul 2: 15:00-21:00, salariu 2.200 Ron net, 200 Ron bonus prezenta, tichete 30 Lei/zi. Locatie sector 3 Bucuresti **3.100 L;** ☎0743.751.117

1012. **Muncitori** necalificati in fabrica vopseluri program L-V in 2 schimburi 7- 15:30 | 15:30-23:30, salariu 2.200 Ron, tichete 800 Ron, 500 bonus prezenta, 300 Ron decont transport. Locatie sector 3 **3.800 L;** ☎0743.751.117

1013. **Muncitori** necalificati in tipografie, **3.200 L;** ☎0722.109.903

Springtime fresh food ® **angajează**

SUPERVIZORI, BUCĂTARI, AJUTORI BUCĂTAR, LUCRĂTORI COMERCIALI

Cerințe: - domiciliul în București, contract full-time sau part-time

Ce îți oferim: - VENIT MEDIU BRUT 5500 lei/lună plus tichete masă în valoare de 840 lei, (40 lei tichetul);
- Participarea la bonusul de performanță lunar;
- 50% reducere la achiziția produse Springtime;
- Decontare transport 160 lei net/lună
- Prime de performanță în funcție de rezultate
- Voucer vacanță în Neptun complex Spring Holiday în valoare de 1450 lei/an

CV la contact@springtime.ro 0744 324 021

1014. **Muncitori** necalificati in tipografie, tipografie angajeaza personal pentru operatiunile debavurat, incarcat/ descarcat marfa. Zona metrou Republica; ☎0740.101.051 eliza@aktis.com.ro

1015. **Muncitori** necalificati pentru cofetarie, operatori produse zaharoase in fabrica de produse patiserie si cofetarie. Candidatul ideal: atent la detalii, organizat, disponibil pentru lucru in ture (06-14, 14-22), 2 weekend-uri libere. Nu se cere experienta **3.300 L;** ☎0756.717.758

1016. **Muncitori** necalificati pentru ferma de legume din Niculesti Angajam muncitori necalificati pentru cultura legumelor (plantat, plivit, recoltat) in Niculesti, sat Niculesti, Dambovita. Cerinte: harnicie si corectitudine. 8 ore efectiv lucrate. Salariu 150 lei/zi + bonuri de masa 30 lei/zi. Decont transport - Carte de munca, cazare pentru cei care locuiesc la distanta, bonus de performanta pentru cei mai harnici. **3.600 L;** ☎0753.061.113 lucianastan99@gmail.com

1017. **Muncitori** necalificati pentru lipit burete in fabrica canapele Angajam muncitori fara experienta pentru lipit burete pe cadre de canapele, ambalat, incarcat/descarcat, efectuat perne si alte operatii.Program: Luni-Vineri 8.00-16.30Locatie: Pantelimon - zona SelgrosOferim carte de munca, bonuri de masa, concediu de odihna 21 zile pe an.Detalii la telefon 0742786675 ☎0742.786.675 office@design-concept.ro

1018. **Muncitori** necalificati pentru orasul Ramnicu Valcea Angajam muncitori necalificati in constructii pe perioada determinata pentru punctele de lucru din orasul Ramnicu Valcea. Salariu net 3500 lei, program 8 ore/ zi de luni - vineri intre orele 08.00-16.30; **3.500 L;** ☎0740.304.579 zadio.duta@afconsulting.ro

1019. **Muncitori** necalificati si sudori Angajam muncitori Necalificati in constructii. Angajam sudori. Se asigura contract de munca. Echipament. Cazare. Salariul la timp de 2 ori pe luna. **4.000 L;** ☎0738.321.219 infinit.interconstruct@gmail.com

1020. **Muncitori** necalificati, barbati pentru fabrica mase plastice - PVC. Salariu net: 3.150 Lei + tichete 600 Lei + sporuri si bonus lunar 700 Lei + naveta 140 Lei. Program: 8 ore/ in 3 schimburi. Locatie fabrica: sector 6 **4.500 L;** ☎0737.814.574

1021. **Muncitori** necalificati, ajutor instalator,3500-4000 2600 -3000lei. Necalificat /ajutor instalator pentru instalatii sanitare, se lucreaza in blocuri noi de locuinte. Salariu 2.600-3000 lei. program 8 ore de luni pana vineri, Contract de munca. Cer si doresc seriozitate ☎0761.072.604 sarbu.robert@yahoo.com

1022. **Muncitori** necalificati, barbati in fabrica vospea salariul 2.200 Lei net, 800 tichete, 500 bonus prezenta, decont. Program 2 schimburi /8 ore. Locatie sector 3 /cartier 23 August. Detalii la telefon **3.500 L;** ☎0770.334.947

1023. **Muncitori** necalificati, pentru depozit alimente, urgent, salariu: 2.500 Ron+ 700 Ron tichete + bonus lunar de performanta 2.000 Ron, se lucreaza 5 zile cu 2 libere, in 2 schimburi, transport asigurat metrou Pipera **3.300 L;** ☎0722.109.903

1024. **Muncitori** operatori mobila pentru SC Mobteco Product SRL, cu salariu negociabil : operatori PAL pentru productia de mobila: circularist, operator masina cant, montator produse hala si teren cu experienta, **4.500 L;** ☎0727.225.801/ 0727.225.813 office@mobteco.ro

1025. **Muncitori** pentru depozit colete, cerinte: educatie minima: 8 clase, cazier judiciar curat.Beneficii: venit net 3.500 Ron. Program de lucru: Tura 1: 18:00 la 03:00 si tura 2: 20:00 la 05:00 + 2 duminici/ luna **3.500 L;** ☎0750.163.789

1026. **Muncitori** pentru fabrica ISAF S.A. angajeaza muncitori pentru fabrica de prelucrari metalice situata in zona Piata Giulesti. Reprezinta un avantaj cunostintele minime de lacatuserie/ sudura. Program de lucru L-V 7.00-15.30. ☎0756.047.832 resurseumane@co.isaf.ro

1027. **Muncitori** plantatii si amenajare zona verde. Geca Impex P.M. SRL angajeaza 2 muncitori romani sau straini pentru pozitia de muncitor plantatii si amenajare zona verde. Calificati sau necalificati. Firma intreprinde lucrari in Bucuresti si Ilfov; **2.500 L;** ☎0790.620.464

1028. **Muncitori** productie si depozit. salariu net 3.200 Lei/ luna + bonuri de masa. Locatie in zona Hornbach Militari. Asiguram transportul de la metrou Pacii. Program L-V, 7.30-16. Detalii la interviu, **3.200 L;** ☎0744.385.425 contabilitate@nmcromania.ro

1029. **Muncitori** si zugravi pentru Complex Chiajna Angajam muncitori, zugravi, pentru complexul din Chiajna, oferim bonusuri, salariul atractiv. ☎0747.856.302

1030. **Necalificat** Angajam muncitor necalificat pentru intretinerea terenurilor de tenis in baza Sportiva, **3.500 L;** ☎0744.649.320 mircea.marica@yahoo.com

1031. **Necalificati** Depozit Legume/ Sector 4-Zilieri Angajam Barbati pentru depozit Legume. Se ofera: 200 lei NET pe zi/ 8 ore. Plata la 2 saptamani. Program: 3 schimburi/ 8 ore. Contract munca legal. Locatie depozit: zona sector 4/ la 20 minute de Piata Sudului. **4.400 L;** ☎0737.814.574

1032. **Necalificati** fabrica, montaj componente auto, urgent, cerinte: 8 clase, cazier curat. Beneficii: venit net 3500 (salariu + tichete). Salariu 2600 net. 600-660 Lei bonuri de masa (30 Lei pe zi). Bonus 250. Program: 3 schimburi, luni - vineri/8 ore. Locatie: sector 6, metrou Pacii **3.500 L;** ☎0726.298.050

1033. **Necalificati** in depozit, angajam pentru pregatire marfa, scanare, ambalare produse. Program 2 schimburi, 8 ore, 5 zile cu 2 libere, salariul 2.500 + tichete 800 Lei + bonus. Locatie Stefanestii de Jos, transport asigurat de la Pipera. Detalii la telefon ☎0770.334.947

1034. **Necalificati** pentru montaj piese, Pacii sector 6, venit net: 4000 Lei lunar. Program: 3 schimburi/ luni-vineri/ 8 ore. Perioada nedeterminata. Locatie: la 2 minute de Metrou Pacii **4.000 L;** ☎0737.814.574

1035. **Necalificati** pentru sortare/ambalare legume Urgent-Angajam /Depozit Angajam urgent barbati si femei pentru sortare si ambalare legume. Program:-L-V in 3 schimburi;-200 lei pe zi, plata la 2 saptamani;-Banii se ofera pe card (inclusiv Revolut);-Minim 8 clase;-Oferim transport.-Locatia: Popesti-Leordeni **5.000 L;** ☎0739.350.645

1036. **Necalificati** si calificati, cazare. Muncitor necalificat, lucrari de asfaltare, montare borduri, canalizare, putem oferi cazare, salariu 4.000, plata la doua saptamani, nu se opresc bani in casa, contract de munca, conditii bune, program avantajos, cazare cu toate conditiile, lucrari in Bucuresti si Ilfov. **4.000 L;** ☎+40724128394 contact@asfaltari-bucuresti.com

1037. **Nedmetal** SRL angajeaza lacatusi confectii metalice Angajam in domeniul confectiilor metalice, pentru sediul din Cristian , Brasov: Lacatusi confectii metalice (cunostinte desen tehnic, proces sanfrenare) **5.000 L;** ☎0726.370.969 dorobantu@nedmetal.ro

1038. **New** York Bakers - Brutarie Artizanala angajeaza Brutar entru productie chifle burger, baghete, paine artizanala, **4.000 L;** ☎0722.208.080/ 0766.692.196 bogdanm.popescu@yahoo.com

1039. **Om** la vase si legume, Afi Cotroceni. Locatie din Afi Cotroceni cauta personal pentru spalat vase/ curatat legume. Salariu, bonuri de masa, mancare calda. Se spala oale, GN-uri, se curata farfuriile si se baga la masina de spalat; **2.800 L;** ☎0724.278.296/ 0722.505.078

1040. **Operatoare** Call Center! Cautam fete comunicative si entuziaste pentru promovarea ofertelor noastre prin telefon. Experienta nu este necesara, oferim training!Cerinte:-Abilitati bune de comunicare.-Atitudine pozitiva si dorinta de a invata.-Disponibilitate pentru full-time sau part-time.Oferim:-Salariu atractiv + bonusuri.-Training specializat.-Mediu de lucru prietenos.Trimite CV-ul la email sau suna la tel. **2.000 L;** ☎0760.587.220 officetrendy-home@gmail.com

1041. **Operatoare** preparare sandwichuri pentru Benzinaria Mol Otopeni situata in orasul Otopeni sau Mol Caramfil situata in cartierul Baneasa-Aviatiei salariu 2800+700 bonuri masa, decontam transportul; ☎0723.233.448/ 0722.221.321 bicamarian@yahoo.com

1042. **Operator** amanet Angajam operatoare amanet punct stabil de munca in zona Delfin-Mega Mall,program flexibil in ture,echipa tanara, salariu motivant, siguranta personalului si instructaj- scolarizare gratuita! ☎0722.767.616 alinaheidari@yahoo.com

1043. **Operator** aparat reciclare pet-URI, 12 cu 24, SC angajeaza operator aparate RWM, statie reciclare pet, sticla, doze. Aparatele se afla in incinta magazinelor Carrefour Bucuresti, Ilfov. Cerinte: 8 clase finalizate, seriozitate. Acceptam si pensionari. Pachet de beneficii: salariu net 2500 net, contract de munca pe perioada nedeterminata, program de lucru 12 cu 24, o zi la munca - o zi acasa, **2.500 L;** ☎0746.117.557

1044. **Operator** Automate de Cafea Suntem in cautare de un coleg care sa se ocupe de alimentarea, igienizarea si mentinerea in perfecta stare de functionare a aparatelor de cafea dintr-o zona alocata. Candidatul ideal: -Studii medii. -Permis de conducere, categoria B (vechime min. 1 an, fara incidente); -Seriozitate si promptitudine; -Persoana energica. Oferim: -Program de lucru 8 ore, sambata duminica liber. -Contract de munca pe perioada nedeterminata. -Pachet salarial motivant, 3000 lei in prima luna urmand sa cresca la 3300 dupa perioada de invatare. -Bonusuri de vechime; -Posibilitate de promovare in cadrul companiei; -Formare profesionala in domeniu in prima luna de activitate; **3.500 L;** ☎0785.225.228 dan.florea@coffeeco.ro

1045. **Operator** banda Ce ne dorim de la dumneavoastra:minim 18 ani impliniti, minim 8 clase finalizate,cazier fara antecedente penale, disponibilitatea la efort fizic Ce va oferim: venit net 2700-3000 lei,tichete de masa: 600 lei ,decont transport intre 80-150 de lei,program int **3.600 L;** ☎0771.226.332/ 0775.155.077

1046. **Operator** Birou SiCAP Seap, Nato-Nspa Vanzari Promo fabrica detergenti/ biocide sector 3 angajeaza operator birou licitatii Sicap Seap, Nato-Nspa SSM, vanzari, facturare comenzi, contabilitate primara, Emag, promovare, specialist vanzari, CV www.arcalux.ro ☎0722.404.983 arcalux@yahoo.com

1047. **Operator** buldoexcavator, miniexcavator, firma de constructii angajeaza operatori pentru: miniexcavator Caterpillar, buldoexcavator Caterpillar, miniincarcator Bobcat. Experienta obligatorie, avantaj permis B, C, E sau BE. Salarii atractive; ☎0723.567.941/ 0725.318.818 office@gama-admin.ro

1048. **Operator** calculator, persoana responsabila pentru preluare si pregatirea comenzilor, cunostinte minime de facturare pentru vanzari, program de lucru luni-vineri 8.00-17.00, punct de lucru Bragadiru Ilfov. De preferat domiciliul adiacent; **3.500 L;** ☎0730.712.604 apamuntenia@gmail.com

1049. **Operator** call center si date firma constructii, birou in Pipera cautam operator call center si introducere/ centralizare date. Necesitati: cunostinte bune calculator Excel/ Word, experienta in call center constituie avantaj + introducere de date. Mediu de lucru frumos si energic, oportunitati de dezvoltare in cadrul echipei si posibilitate de ramanere in cadrul firmei. Program de lucru luni-vineri 9:00-17:00 (1 ora pauza de masa). Sambata, duminica liber. Punct de reper: metrou Aurel Vlaicu. Permise Auto Pipera (foarte aproape de Porsche Pipera). Angajare: Cat mai curand posibil. Carte de munca. Va asteptam cu drag CV-urile sau ne puteti suna. www.nexoinstal.ro **2.800 L;** ☎0740.250.256 office@energywoodpellet.ro

1050. **Operator** CNC Societate specializata in prelucrarea metalelor angajaza pe perioada nedeterminata operator CNC. Cerinte : cunoastere operare CNC, strunguri si freze, centre de prelucrare, cunoastere rulare program Fanuc, Pinacle pe masina cu comanda numerica conform instructiunilor de operare, masoara si verifica piesele folosind instrumentele de masura, conform cerintelor tehnice, identifica probleme tehnice referitoare la functionarea operarea masinii CNC, experienta pe o pozitie similara, experienta in prelucrari metalice, cunoastere si interpretare desen tehnic, cunostinte de desen tehnic interpretare desen, disponibilitate de a lucra in 2 schimburi. Oferim cazare, salariu atrativ, tichete de masa, decontare transport. ☎0732.830.287 cristi.ionescu@laromet.ro

1051. **Operator** CNC Abkant pentru companie cu domeniul de activitate confectii metalice cu sediul in Rudeni, judetul Ilfov, Cunostinte de desen tehnic. Detalii la telefon sau adresa de mail. ☎0730.094.441/ 0724.364.406 alin.it@csc-transmetal.com

1052. **Operator** CNC Laser - structuri metalice Cerinte:Experienta in domeniu sau cu CNC Laser.Cunoasterea sistemului de operare CYPCUT SI CYPTUBE.Buna cunoastere a desenului tehnic.Persoana serioasa si responsabila.Responsabilitati:Pregateste utilajul si asigura manipularea materiei prime si a produselor finite.Monitorizeaza procesul si opereaza utilajul.Utilizeaza echipamente de masura si control in scopul verificarii bunei executii. ☎0736.341.381 alina@kemfort.ro

1053. **Operator** CNC Laser Bystronic pentru companie cu domeniul de activitate in confectii metalice cu sediul in sat Rudeni jud. Ilfov. Pentru detalii va rugam sa ne contactati pe adresa de email sau nr. de tel. ☎0730.094.441/ 0724.364.406 alin.it@csc-transmetal.com

1054. **Operator** CNC stanta si debitare CSC Trans Metal companie de confectii metalice cu sediul in Sat Rudeni, Jud. Ilfov. Cerinte: cunostinte desen tehnic si CNC. Pentru mai multe detalii la nr. de telefon si email. ☎0730.094.441/ 0724.364.406 alin.it@csc-transmetal.com

1055. **Operator** CNC, lacatus mecanic, muncitori necalificati la montarea pieselor Fontachim Prodcom SRL, angajeaza 2 operatori CNC, cod COR 722323, 6 lacatusi mecanici, cod COR 721410, 3 muncitori necalificati la montarea, asamblarea pieselor, cod COR 932906. Oferim seriozitate, salarii competitive

1056. **Operator** contabilitate cu experienta minim 3 ani in domeniul financiar-contabil.Cunoasterea programului Saga este un avantaj. Program 9-18 luni-vineri. Salariu 2.800 - 3.000 Lei. Tel. ☎0744.663.819 okguard@okguard.ro

1057. **Operator** Customer Support Republica Pantelimon Cautam colegi! Postul presupune preluarea si administrarea comenzilor clientilor nostri, iar comunicarea cu acestia se face atat prin intermediul apelurilor telefonice, cat si prin email. **2.400 L;** ☎0786.253.911/ 0786.253.911 contact@grupdzc.ro

1058. **Operator** date (facturare, receptii,oferte) Italprodotti isi mareste echipa! Suntem in cautarea unei persoane dinamice cu orientare catre client si spre nevoile acestuia.Candidatul ideal: -Experienta in vanzari -Abilitati excelente de comunicare si o atitudine orientata spre client si spre rezultate-Capacitate de asimilare rapida, initiativa si amabilitate, punctualitate, responsabilitate-Cunostinte operare Excel, Word, facturare/gestiune-Cunoasterea domeniului de accesorii pentru casa si gradina, instalatii sanitare constituie un avantaj. www.italprodotti.roDescrierea jobului:-Preluarea comenzilor de pe site, telefonice sau din alte surse.- Confirmarea comenzilor, verificarea disponibilitatii, termenului de livrare-Procesarea comenzilor , intocmirea documentelor necesare livrarii si urmarirea expeditiilor - Preluarea clientilor care vin direct in showroom.- Verificarea periodica a informatiilor afisate pe site si corectarea lor.Ce iti putem oferi?-Salariu fix in functie de competente si experienta - de la 3000 lei-Bonusuri din vanzarile directe-Buna dispozitie timp de 8 ore pe zi de luni pana vineri ☎0731.784.500 marian@italprodotti.com

1059. **Operator** date financiare pentru SC Mobteco Product SRL. Activitati de secretariat si administrative si deplasari pentru depunere/ ridicare documente; **3.500 L;** ☎0727.225.811/ 0727.225.813 office@mobteco.ro

1060. **Operator** DDD, Operator dezinsectie, dezinfectie deratizare, permis cat. B. Se ofera salarizare avantajoasa. Cautam o persoana responsabila si implicata **3.500 L;** ☎0762.938.558

1061. **Operator** DDD, prestari servicii deratizare Compania DDD din Bucuresti cauta operator pentru deratizare, dezinsectie, dezinfectie. Oferim salarii motivante, conditii excelente de lucru, bonuri de masa, telefon. Alatura-te profesionistilor DDD, 4000 net + ore suplimentare + bonuri + prime! **5.000 L;** ☎0724.511.838/ 0763.662.662 office@companiaddd.ro

1062. **Operator** de date Responsabilitati Magazin de feronerie-Accesorii pentru mobila, generarea facturilor si incasarea pe casa de marcat pentru clienti conform comenzilor, atentie distributiva pe casa de marcat, experienta nu este necesara dar constituie un avantaj, program de lucru - Ciel, punct de lucru Prelungirea Ghencea 97C, program flexibil, mai multe detalii contactati-ne la numarul de tel. ☎0728.983.609 office_geo2000@yahoo.com

1063. **Operator** depozit-servant pompier SGS Romania angajeaza Operator Depozit - Servant Pompier (atestat de servant pompier constituie avantaj) pentru depozitul din Bucuresti Sud (Jilava, Ilfov). Programul este 12/24 si 12/48 (07:00-19:00/19:00-07:00). Pentru mai multe informatii, puteti trimite cv-ul / un mesaj pe numarul de telefon. ☎0744.650.087

1064. **Operator** dezosare Trimmer. Angajam doi operatori Trimmer (dezosare semiautomata pulpe de pui). Anuntul se adreseaza numai persoanelor care au experienta minim 1 an cu un astfel de echipament, **4.000 L;** ☎0761.111.777 sashavladcompany@gmail.com

KALYON INSAAT VE TICARET ANONIM SIRKETI ISTANBUL SUCURSALA BUCURESTI, cu sediul social in Bucuresti, Sectorul 1, B-dul Ion Ionescu de la Brad, nr. 5A, Etaj 3, inregistrata la Registrul Comertului sub nr. J40/11627/2021 si CUI 44545352, **angajeaza urgent:**
- **MANAGER – COD COR – 112029 – 1 POST**
- **INGINER CONSTRUCTII CIVILE INDUSTRIALE SI AGRICOLE – COD COR – 112029- 1 POST**
- **SECRETAR ADMINISTRATIV – COD COR – 343102 – 1 POST**
- **MANAGER INFORMATII PENTRU AFACERI – COD COR – 121308 – 1 POST**

Relatii: 0721.032.587

1065. **Operator** fabricare profile PVC - fara experienta Operator fabrica fara experienta-lucru la banda (tichete masa 600 lei, decontare transport + bonus lunar + prime sarbatori. Program de lucru 8 ore/ zi in doua schimburi, weekend liber. **3.750 L;** ☎021.404.27.09

1066. **Operator** fabricatie detergenti lichizi Societate de productie, cu o experienta de peste 25 de ani in domeniu, cautam barbat pentru executarea operatiilor tehnologice de fabricare a detergentilor. Sa posede cunostinte in domeniul de activitate.Salariu + bonuri de masa(600 lei) ☎0745.144.033 secretariat@juartext.ro

1067. **Operator** facturare atributii: responsabilitatea de a gestiona procesul de facturare al companiei noastre: crearea si verificarea facturilor, arhivare documente, corespondenta e-mail, etc.Cerinte: minim 6 luni experienta ca operator facturare **4.100 L;** ☎0765.432.151

1068. **Operator** incarcator/ descarcator bagaje. Incarcare/descarcare bagaje, posta/cargo in si din aeronave. Venitul net de la 3.900 Lei + 600 tichete de masa, program 12 ore sau 4.200 Lei + 600 tichete de masa, program de 8 ore; ☎0731.170.751 laura.urda@globeground.ro

1069. **Operator** la roboti industriali - Fabrica de paine Fabrica de produse de panificatie din Pantelimon, Ilfov angajam Operator la roboti industriali cod C.O.R. -818901. Responsabilitatile principale:- Opereaza utilajele din zona de productie (eg. Masini de ambalat, mixer, cuptor, imprimanta etichete);- Se asigura ca are stocurile necesare de ambalaje si materii prime necesare productiei;- Verifica parametrii de calitate ai produselor finite (eg. Verificare vizuala, greutate corespunzatoare, ambalare si etichetare conforme);- Se asigura ca utilajele sunt functionale si opereaza in parametrii corespunzatori. Informeaza echipa de mentenanta in caz de functionalitate deficitara;- Asigura mentenanta preventiva de baza a utilajelor (curatare, lubrefiere, verificare integritate echipamente si subansamble);- Respecta normele de calitate, sanitate si securitate in munca, mediu. ☎0751.052.774 recrutare@lantmannen.com

1070. **Operator** Manipulare bagaje angajam urgent Cerinte:minim 10 clase,permis de conducere venit net incepand cu 3.000 lei + 600 tichete Program de lucru : 2 /2Pentru detalii, va rugam sa sunati la numarul din anunt. **3.600 L;** ☎0722.109.902

1071. **Operator** manitou cu experienta. Societate comerciala in domeniul consturctiilor angajeaza operator manitou cu experienta. Oferim carte de munca, salariu atractiv si loc de munca stabil de lunga durata. Santierul se afla in Popesti Leordeni, in apropiere de statiile de metrou Dimitrie Leonida si Berceni, **7.000 L;** ☎0762.064.129 danasuciu89@gmail.com

1072. **Operator** masina etichetare. Angajam operator masina etichetare cu experienta in fabrica in zona Afumati. Program 12/24, 12/48, venit atractiv, decont transport. Pentru detalii sunati la tel.0722316302 **5.000 L;** ☎0722.316.302 recrutare@working4u.ro

1073. **Operator** PC pentru birou notarial cu viteza de tehnoredactare, cunostinte Word, Excel si cunostinte minime juridice. Asteptam CV-ul dvs. la adresa de email spn.schuster@gmail.com

1074. **Operator** plotter/ print digital Xerox Cautam operator imprimare pe plotter, cu deschidere de a invata si print digital. Volumul de lucru permite gestionarea ambelor echipamente. Oferim siguranta, un mediul de lucru curat, modern, cu flexibilitate pe diferite cerinte/nevoi personale, dar si cu focus pe termenele de livrare. Suntem localizati in zona Traian/Unirii cu multiple variante de transport in comun. Salariu, tichete de masa, bonus pentru implicarea in proiecte dificile. **6.000 L;** grafica.tipar03@gmail.com

1075. **Operator** prelucrare profile PVC Cerinte: minim 8 clase, cazier curat,disponibilitate de a lucra 3 schimburi. Oferta: salariu 3.150 Ron net, tichete 30 Ron/ zi, bonus lunar 700 Ron, decont transport, bonus performanta, contract pe perioada nedeterminata **4.500 L;** ☎0775.155.077/ 0771.226.332

1076. **Operator** productie pentru una dintre cele mai mari tipografii de etichete cu sediul in Pantelimon, cautam noi colegi cu experienta in fabrica pentru postul de Operator Productie. Detalii la tel. 0735911938 **3.800 L;** ☎0735.911.938

1077. **Operator** productie in fabrica PVC Militari, urgent barbati, cu sau fara experienta. Salariu net 3,150 Ron, tichete 600 Ron, bonus 700 Ron, sporuri 200 Ron. Program: 8 ore/ 3 schimburi. Cerinte: 8 clase, cazier curat. Detalii la telefon. **4.550 L;** ☎0749.608.510

1078. **Operator** productie la banda care sa incarce si sa descarce de pe banda profile din polistiren, sa urmareasca si sa asigure rulajul corect al acestora pe banda in procesul de acoperire cu rasina, **3.000 L;** ☎0748.177.749

1079. **Operator** productie publicitara, descrierea postului: realizarea literelor volumetrice luminoase, casete luminoase, POSM-uri; Realizarea display-uri de mici si mari dimensiuni; Asigurarea respectarii parametrilor prevazuti in documentatia tehnica si a procedurilor interne de fabricatie pentru comenzile/ proiectele asignate. Montaj produse publicitare in Bucuresti sau in tara; asamblarea si montarea materialelor publicitare conform specificatiilor; taierea si prelucrarea materialelor folosite in productia publicitara; lucrul cu echipamente si utilaje specifice productiei publicitare; cunostintele si experienta in domeniul productiei publicitare constituie un avantaj; disponibilitate pentru montaj in weekend; permisul de conducere categoria B reprezinta un avantaj. Salariu negociabil in functie de experienta. Trimite-ne CV-ul tau la email **3.500 L;** office@moadesign.ro

1080. **Operator** productie! Cerinte: minim 10 clase, minima experienta in domeniu sau pe ambalare, calificare lacatus mecanic/electromecanicSalariul 3000 lei + tichete 35 lei/ zi, ore suplimentare platite, decont transport, program 12/24, 12/48, contract perioada nedeterminata **3.900 L;** ☎0775.155.077/ 0771.226.332

1081. **Operator** retur comezi Cerinte: Cazier curat, minime cunostinte PC.Venit net: 3500 ron (salariu + tichete + bonusuri).Program de lucru: 08:00-17:00 luni-vineri.Pentru detalii suplimentare, sunati la numarul din anunt. **3.800 L;** ☎0722.109.902

1082. **Operator** supraveghere video, monitorizarea sistemelor de supraveghere video pentru a detecta orice activitate suspecta. Experienta anterioara in monitorizarea supraveghere video reprezinta un avantaj. Locatia zona Bucur Obor. **3.300 L;** ☎0790.320.358 empirerebornsrl@gmail.com

1083. **Operator** vanzari online Angajam operator vanzari online (haine dama), zona Piata Victoriei - Gara de Nord. Relatii la telefon. ☎0730.773.889 office_prettygirl@yahoo.ro

1084. **Operatori** CallCenter abilitati de comunicare si relationare, aptitudine de invatare rapida, seriozitate si profesionalism, capacitate ce concentrare. Beneficii: salariu fix, contract pe perioada nedeterminata, mediu de lucru placut, experienta constitue un avantaj, dar nu este obligatorie. Program de lucru L-V 9-18. Locatie Sos. Fundeni; **2.700 L;** ☎0761.394.276 giulia_alecu@yahoo.com

1085. **Operatori** curatenie, personal feminin pt. activitati de curatenie, deplasarea se face cu masina firmei in diverse locatii. Luni, miercuri si vineri, interval orar 6-15. Metrou Dimitrie Leonida. Telefon **2.000 L;** ☎0740.199.962 ernst_team@yahoo.com

1086. **Operatori** curatenie, femei serviciu, firma curatenie angajeaza pentru curatenie in fabrica. Zona Chitila. Program de 8 ore/zi, luni-vineri. Salariu avantajos 2.900 Lei. Prima Paste/ Craciun. Informatii suplimentare la telefon; **2.900 L;** ☎0737.521.521

1087. **Operatori** curatenie. Angajam personal feminin activitati de curatenie scari de bloc comlex rezidential. Program: de luni pana vineri. Interval orar: 6-15. Punct de intalnire: metrou Dimitrie Leonida, Berceni, **3.000 L;** ☎0748.090.116/ 0740.199.962 cleaning_handyman_rotaru@yahoo.com

1088. **Operatori** curatenie/ femei serviciu, firma curatenie angajam pentru curatenie in fabrica. Zona Chitila. Program de 8 ore/ zi, luni-vineri. Salariu avantajos 2.690 Lei. Prima Paste/ Craciun. Informatii suplimentare la telefon, **2.900 L;** ☎0737.521.521

1089. **Operatori** in depozit logistica minim 8 clase, cazier curat. Venit cumulat net de 3.800 Ron. Program de 8 ore, 5 zile pe saptamana. Transport asigurat de la Pacii. Pentru detalii sunati la numarul anunt **3.800 L;** ☎0726.648.873

1090. **Operatori** injectare. minim 8 clase finalizate, cazier fara antecedente penale, disponibilitate de a lucra in 3 schimburi, minim 18 ani impliniti. Salariu 2760 ron net, tichete de masa de 600 ron, decont transport 140 ron, ore suplimentare platite dublu, spor de noapte **3.400 L;** ☎0771.226.332/ 0775.155.077

1091. **Operatori** Injectie Angajam urgent Fabrica de mase plastice Cerinte:-minim 8 clase;-cazier curat;-angajam doar barbati.Se ofera:-salariu 2760 RON + bonuri de masa 600 RON + decont transport 140 RON;-programul L-V in 3 schimburi.-contract nedeterminat.Locatia: sector 6, Bucuresti. **3.500 L;** ☎0739.350.645

1092. **Operatori** montaj in fabrica turbosuflante, urgent femei si barbati pentru montaj subansamble pentru fabrica turbine auto. Venit net lunar 4.200 - 4.400 Ron. Program 8 ore, 3 schimburi. Locatie Pacii. Cerinte: 8 clase, cazier curat. Detalii la telefon **4.200 L;** ☎0749.608.510

1093. **Operatori** pe platforma OMV Domnesti, Ilfov Benzinarie OMV de pe Sos de Centura, Domnesti, jud.Ilfov (iesirea Prel. Ghencea, sect.6) angajeaza un operator pe platforma . Salariu de incadrare 3700 lei brut si tichete de masa, sporuri salariale si de performanta. Program de lucru: 12/24 ,12/48. **3.000 L;** ☎0786.030.199 mihaelacamelia.tanase@gmail.com

1094. **Operatori** picking depozit colete, iesire Militari urgent barbati si femei pentru ambalare si etichetare colete. Venit net 4.000 - 4.500 Ron (salariu net, bonusuri si sporuri). Program: 8 ore (08:30-17:30/ 17:30-02:30). Transport de la Pacii. Cerinte: 8 clase **4.000 L;** ☎0749.608.510

1095. **Operatori** productie (femei si barbati) fabrica sector 4. Program luni-vineri 3 schimburi. Mediu de lucru curat. Tichete de masa 40 Lei/zi. Prima de vacanta. Abonament servicii medicale. Decont transport. Cerinte: experienta anterioara in productie. **4.300 L;** ☎031.429.81.17 office@a1-recruitment.ro

1096. **Operatori** productie pentru fabrica turbine auto - Sector 6 Oferim: Venit NET: 3500 lei- 3700 lei (Salariu de baza, bonuri de masa, bonusuri si sporuri)/ Program: in 3 schimburi/ Cerinte: 8 clase, Cazier curat, Apt fizic/ Locatie fabrica: Sector6/ Pentru mai multe detalii, sunati la nr din anunt. **3.700 L;** ☎0738.154.847

1097. **Operatori** productie, urgent, pentru fabrica, Cerinte: minim 10 clase, experienta minim 2 ani intr-o fabrica. Oferim venitul lunar 2.800 Lei net, spor de noapte, spor de weekend, 30 Lei/ zi tichete de masa. Program 07:00-19:00, 19:00-07:00. **3.600 L;** ☎0739.350.645

1098. **Ospatar Ristorante Monza isi mareste echipa!Cautam Ospatari cu experienta pentru locatia din Bd. Unirii nr. 22(parterul Bibliotecii Nationale) ☎0723.909.534**

1099. **Ospatar** (fata) pentru locatia din Timpuri Noi (metrou), program 2/2, mediu ambiant placut, echipa formata. Salariu 3.000 lei, tips consistent. Relatii la tel. Stefan; **3.000 L;** ☎0722.609.406 Marinflorentina79@yahoo.com

1100. **Ospatar** cu sau fara experienta pentru Lente Dionisie Lupu. Program 5 zile cu 2 libere (17.00-01.00); ☎0764.718.500 alex@lente.ro

1101. **Ospatar** in sector 5. pentru restaurant terasa, Calea 13 Septembrie, o zi cu o zi, 9-23, **7.000 L;** ☎0759.849.288

1102. **Ospatar** pentru Stadio Herastrau situat in Sos. Nordului, nr 7-9. Cautam ospatar experimentat pentru a face parte din echipa noastra. Venituri garantate de 6.500 Lei. Venituri medii 8.500 Lei **8.500 L;** ☎0731.031.190

1103. **Ospatar** Piazzetta Degli Amici. Restaurantul Piazzetta Amici din Corbeanca cauta colegi pentru postul de ospatar. Se ofera: transport pentru persoanele din Bucuresti, masa asigurata, contract de munca, venituri 6500 - 9000, bonusuri lunare si anuale. Program 2 zile cu 2 zile. Pentru mai multe detalii va rog mesaj in privat sau sunati la numarul de tel. ☎0752.415.420

1104. **Ospatar** Stadio Unirii. Stadio Unirii, situat in Bd. Unirii Nr. 1, cauta ospatar experimentat pentru a face parte din echipa noastra, Venituri garantate de 5500 lei. Venituri medii 6500 lei, **6.500 L;** ☎0731.031.190

1105. **Ospatar,** Clubul IDM angajeaza ospatari (fete/ baieti) pentru restaurant, terasa si jocuri recreative. Contract de munca, venituri motivante si bonusuri. Programari interviu la telefon. ☎0723.689.048 hr@idm.ro

1106. **Ospatar, ajutor ospatar, pizzar restaurant italian Angajam ospatar, ajutor ospatar, salatiera, pizzar pentru restaurant italian, locatie centrala. Salariu atractiv; ☎0731.333.414/ 0723.644.179**

1107. **Ospatar, ajutor ospatar, pizzar restaurant italian pentru restaurant italian, locatie centrala, salariu atractiv ☎0723.644.179/ 0731.333.414**

1108. **Ospatar,** lucrator la vase, barman si bucatar rece/cald pentru Casa Romaneasca Otopeni, ne marim echipa ☎0772.158.828 office@restaurantcasaromaneasca.ro

1109. **Ospatar,** ospatarita, barman. Restaurant, angajez ospatar, ospatarita si barman in Oras Pantelimon; ☎0733.817.694 tudordinusorin@yahoo.com

1110. **Ospatar,** ospatarita. Restaurant sect. 1 angajeaza ospatar/ ospatarita cu experienta minim 3 ani. Program 2 zile cu 2 zile, concediu platit, salariu motivant. Cerem si oferim seriozitate; ☎0760.288.882 tincamari@gmail.com

1111. **Ospatar,** picol, angajam pentru proiect pe termen lung la Pazzo Pizzeria, venit mediu intre 5.000-5.500 de Lei si alte bonusuri de performanta. Te asteptam la un interviu in prealabil in locatia noastra din sectorul 1 Bucuresti, Alexandru Serbanescu 58B, **5.000 L;** ☎0752.619.449 contact@pazzopizzeria.ro

LOCURI DE MUNCĂ

1112. **Ospatar,** pizzar cuptor lemne angajez urgent pizzar cuptor cu lemne si ospatar, ajutor ospatar, preferabil o fata. Cer si ofer seriozitate. Str Jean louis Calderon Nr 18, sect. 2. ☎0731.886.789/ 0765.327.555

1113. **Ospatar,** venit garantat, 5000 lei. Ne cautam colegi pentru postul de ospatar, cu experienta. Locatia se afla in Parcul Herastrau, pe Sos. Kiseleff nr. 32 (langa Piata Presei). Asteptam sa ne suni sau sa ne scrii, **5.000 L;** ☎0748.333.999 jobs@berariah.ro

1114. **Ospatar.** Angajam ospatar pentru proiect pe termen lung in locatia noastra din Nerva Traian, program 2 zile cu 2 libere venit mediu 5000-6000 de lei; **6.000 L;** ☎0751.332.332 contact@pazzopizzeria.ro

1115. **Ospatar/** ospatarita Restaurant Zeugma cu specific turcesc, situat in Sos Pantelimon nr. 33-35, angajeaza ospatar/ospatarita, cu experienta sau fara experienta; ☎0735.116.475

1116. **Ospatar/** ospatarita cu experienta pentru restaurant cu specific italian, situat in sector , zona Diham, conditii avantajoase: stabilitate, contract de munca pe perioada nedeterminata, masa asigurata, program 2 zile/2 zile, venit lunar intre 5.000 - 5.500 Lei, mediu de lucru placut. **3.500 L;** ☎072546188/ 0761.601.441 anca@sabatinipizz.ro

1117. **Ospatari** pentru restaurant, Bucuresti, sector 1. Solicitam experienta profesionala. Mai multe detalii oferim la interviu si la numarul de telefon. ☎0732.399.768

1118. **Ospatari** Restaurant & wine bar situat in zona Ateneului Roman cauta colegi pentru a se alatura echipei pentru functia de Ospatar, program 2 zile cu 2 zile libere. Cunostintele despre vinuri constituie un avantaj. Oferim salariu atractiv si masa asigurata. ☎076726266

1119. **Ospatari** fete si baieti. Restaurant central angajam personal, fete si baieti pentru posturi de ospatari. Program in ture, contract de munca pe perioada nedeterminata, locatie aproape de Universitate. Programari interviu la tel. ☎0785.749.309 lgrconceptideea@gmail.com

1120. **Ospatari** si femeie de serviciu, pentru Restaurant Eleven, angajare cu contract de munca ☎0720.552.818

1121. **Ospatari** si Ospatarite Restaurant Tuku, situat in sectorul 4, pe strada Mariuca 1 A, angajam ospatari si ospatarite. ☎0747.999.998/ 021.332.00.29

1122. **Ospatari,** barman si femeie de curatenie pentru restaurantul/ cafenea Tress Decebal. Program de lucru in ture. Salariu atractiv ☎0730.194.758 diversity.store.srl@gmail.com

1123. **Ospatari,** ospatarite, barmani. Cafenea Afi Cotroceni, Dorobanti angajam barmani (fete-baieti), ospatarite. Venituri totale medii: 5.000 - 5.500 Lei, relatii la tel. **3.000 L;** ☎0726.608.534/ 0722.237.000 chafikghias@gmail.com

1124. **Ospatari/** ospatarite, Trattoria Giovane din Oraselul Copiilor angajeaza ospatar pe A La Carte. Salariu 3000 Ron, program 2/2 de la 11:00-23:00, **3.000 L;** ☎0726.477.406/ 0724.607.607 andyparkballroom@gmail.com

1125. **Ospatarita** pentru Trattoria Giovane din Oraselul Copiilor, program 2/2, salariu 3.000 Ron, **3.000 L;** ☎0726.477.406/ 0726.477.406 andyparkballroom@gmail.com

1126. **Ospatarita,** picolita si hostess. Restaurant situat pe bd. Decebal angajeaza ospatarita cu experienta, picolita si hostess cu aspect fizic placut, program flexibil, masa calda si bauturi incluse, salariul atractiv+tips+bonus performanta, **5.000 L;** ☎0737.520.740 maestru01@yahoo.com

1127. **Patiser** in zona Popesti - Leordeni, jud. Ilfov, salariul 5.000 Lei ☎0741.078.090

1128. **Patiser** cu experienta program 1 zi da, 1 zi nu, salariu atractiv. Locatia se afla pe strada Margeanului. Pentru detalii sunati la nr. de telefon **4.500 L;** ☎0722.622.815

1129. **Patiser** cu experienta salariul 6000 de lei si modelator covrigi, salariu 4000-4500 lei. Program de luna pana sambata; ☎0773.803.631

1130. **Patiser** si ajutor patiser pentru locatii in statiunile Venus si Saturn, personal cu experienta.Patiser, salariu 9.000-10.000 lei, ajutor patiser: 6500-7500 lei ☎0722.380.224

1131. **Paznic** de noapte, pentru terasa restaurant, Bucuresti, str. Dambului 155, langa Mc Donald's Brancoveanu. Pensionarii sunt bine veniti. Salariu 2.200 Lei net + 300 Lei, tips. Program zilnic, doar pe durata sezonului, **2.500 L;** ☎031.428.81.65

1132. **Pedagog** scolar. Centrul Cultural Mayflower angajeaza pedagog scolar. Cerinte: Studii medii; Cunoasterea limbii engleze la nivel avansat; Cunoasterea limbii spaniole la nivel avansat; Excelente abilitati de comunicare verbala si scrisa; Persoana empatica si deschisa; Persoana careia ii place sa lucreze cu copiii;

1133. **Pensionari** ambalatori pentru abrica detergenti sector 3 Bucuresti. Conditii bune de lucru. Asiguram si cazare. www.arcalux.ro. ☎0722.404.983 arcalux@yahoo.com

1134. **Persoana** Curatenie de zi, schimbul 2 zona Primaverii, Firma de curatenie angajam pentru sediu in zona Primaverii personal calificat pentru intretinere birouri / unitati medicale si protocol Program 14:00-22:00, salariu 3200 cu decont transport, bonuri si medicina privata; **3.200 L;** ☎0771.648.590

1135. **Persoana** curatenie, Bucuresti, Piata Gemeni Persoana harnica, serioasa, dornica de lucru, conditie fizica buna. Rol de curatenie - asigurarea unui mediu curat, placut, organizat al salilor de clasa si a curtii. Incepere imediata, program 8 ore ☎0753.177.446 contact@aicicrescmontessori.ro

1136. **Persoana** mentenanta clinica Angajam persoana cu atributii de mentenanta/ administrare cladire clinica medicala. **4.000 L;** ☎0751.465.997/ 0740.204.204

1137. **Persoana** pe pozitia operator introducere, validare date Recrutero Staffing Solutions angajeaza 1 persoana cetatean roman / strain ca si operator introducere, validare si prelucrare date. Se ofera 2500 ron net, tichete de masa, bonus de performanta. **2.500 L;** ☎0790.620.464 contact@recrutero.ro

1138. **Persoana pentru contabilitate primara Societate, zona Afumati (Sindrilita), Ilfov, angajeaza: persoana pentru contabilitate primara + persoana autorizata HACCP. Zonele invecinate. Salariu atractiv, masa si transport. ☎0730.909.123**

1139. **Persoana** pentru curatenie farmacie Angajam persoana pentru curatenie in farmacie centrul comercial Veranda Mall Bucuresti Contract de munca perioada nedeterminata, program 6 ore de la 9.00 la 15.00. ☎0731.768.777 bertmanncleaning@gmail.com

1140. **Persoana** pentru intretinere curte/ imobil, zona Mogosoaia Angajam persoana pentru intretinere curte/ imobil in zona Mogosoaia. Necesar: detinere permis de conducere categoria B. Pentru mai multe detalii ne puteti contacta telefonic la numarul din anunt. **4.000 L;** ☎0784.748.100 office4generatii@gmail.com

1141. **Persoana** pentru sectia spalator vase mari si mici. Restaurant situat in zona centrala angajeaza persoana - Femeie pentru sectia vase. Salariu atractiv, program de lucru 2 cu 2 zile, transport asigurat la plecare, bonusuri; ☎0724.226.479 restaurant@elpato.ro

1142. **Persoane** cu dizabilitati surdomuti La firma Zarea, barbati si femei, pentru ambalare produse, program 4 sau 8 ore/zi, fara experienta.Interviu zilnic orele 12-14 in B-dul Bucurestii Noi nr.176, sector 1. Transport : metrou statia Laminorului, troleibuz 97, autobuz 697,112. ☎021.667.00.20 office@zarea.ro

1143. **Persoane** pentru biroul nostru din Bucuresti contabil cu experienta pentru biroul nostru de contabilitate din Bucuresti. Sunt necesare cunostinte de limba italiana. Salariu proportional cu nivelul de cunostinte si experienta. ☎+40771616236 dr.pucci@reconta.com

1144. **Personal** Electromontaj SA- Sucursala FSM Bucuresti, strada Ilioara nr. 16 O angajeaza: Lacatus mecanic de reparatii si intretinere (mecanic utilaje, electromecanic); Operatori CNC; Muncitori necalificati in vederea calificarii Operator CNC (cunostinte operare PC). Bonuri de masa 20 lei/zi. Asigurare de viata si accidente gratuita. ☎0729.833.050 office.fsmz@em.ro

1145. **Personal** HILCAR SERVICE SRL din municipiul Zalau, jud. Salaj angajeaza: 1. electrician in constructii, autorizat ANRE - 1 post vacant; 2. electrician in constructii - 10 posturi vacante; 3. mecanic utilaj - 10 posturi vacante; 4. sudor - 19 posturi vacante;5. zidar rosar-tencuitor - 10 posturi vacante;6. zidar pietrar - 10 posturi vacante; 7. constructor-montator de structuri metalice - 1 post vacant; 8. muncitor necalificat la spargerea si taierea materialelor de constructii - 10 posturi vacante; 9. muncitor necalificat la demolarea cladirilor, captuseli zidarie, placi mozaic, faianta, gresie, parchet - 10 posturi vacante.Cerinte: cunostinte de limba engleza - nivel incepator. Oferta salariala este in functie de pregatire si experienta. **5.000 L;** dnarcis2020@yahoo.com

1146. **Personal** pentru locatii fixe Bucuresti, asiguram formare si training. **3.500 L;** ☎0741.079.100

1147. **Personal** Restaurant Tratoria la Nave, Pantelimon 264 angajeaza bucatari, aj bucatari si femei de serviciu. ☎0769.255.160

1148. **Personal** (fata/baiat) pentru comert cu amanuntul zona Berceni, Angajez personal (fata/baiat) pentru comert cu amanuntul zona Berceni, Piata Resita, ☎0731.400.700 lesperance_music@yahoo.com

1149. **Personal** activitate teren Cerinte: minim 12 clase, cazier curat, permis categoria B, disponibilitate la efort fizic Beneficii: salariu 3.000 Ron, contract pe perioada nedeterminata. Program 08:17:00, luni-vineri.Activitate: distribuire pliante/activitate teren **3.000 L;** ☎0775.155.077/ 0771.226.332

1150. **Personal** ambalare manuala papiote, urgent. Dorim minim 10 clase si cazier curat. Oferim venit net de 3000 Ron (include salariu + tichete + bonus). Program de lucru: L-V, 2 schimburi. Locatie: sector 3 **3.000 L;** ☎0726.648.873

1151. **Personal** Bucatarie VIA Shoteria este un restaurant situat ultracentral, care face parte din grupul Shoteria si cauta personal bucatarie. Daca vrei sa lucrezi intr-un mediu tanar si efervescent, atunci noi suntem perfecti pentru tine. Salariul atractiv cu schema de bonusare. Program in ture. Hai la un interviu sa ne cunoastem mai bine si discutam toate detaliile, in functie de experienta si abilitatile tale. ☎0723.799.750 xander@shoteria.ro

1152. **Personal** bucatarie si casieri in fast food Cerinte: minim 10 clase, cazier curat. Salariul 2.300 net+ tichete + bonus. Program 2/3 schimburi 8 ore. Locatie: sector 1, 2, 3, 4, 5, 6. Detalii la telefon **3.200 L;** ☎0770.334.947

1153. **Personal** bucatarie, ajutor bucatar pentru SC Chef Atelier SRL cu sediul in Timisoara, str. Bucovinei nr. 49 jud. Timis, cu contract permanent. Cv-urile se depun online sau la sediul firmei din str. Bucovinei. **3.700 L;** vvscheduling2@gmail.com

1154. **Personal** calcat rufe. Angajam personal pentru calcatorie, Salariu atractiv, bonuri de masa, program flexibil. Experienta in domeniu constituie avantaj; **3.000 L;** ☎0744.310.325 office@softsystems.ro

1155. **Personal** calificat, constructii Firma de constructii angajeaza personal calificat: faiantar, zugrav, rigipsar. Mai multe detalii la tel. ☎0731.805.245

1156. **Personal** constructii civile. Angajam personal calificat pentru functia rigipsar, zugrav, instalator, faiantar etc. Contract de munca, program de lucru de 8 ore, diurna deplasare. Experienta minim 2 ani, disponibilitate pentru deplsari in afara Bucurestiului, **6.000 L;** ☎0769.671.121 ddbecoservices@gmail.com

1157. **Personal** cu experienta in constructii, obligatoriu cu permis auto pentru Meta Meta. Cautam oameni seriosi si responsabili cu spirit de echipa, disciplinati, fara vicii, fara cazier judiciar, atentie distributiva, indemanare, absolventi de liceu/ scoala profesionala. Salariul se stabileste in functie de vechime si calificari profesionale. ☎0748.113.781 office@meta-meta.ro

1158. **Personal** cu experienta pentru Shop & Go Mega Image sector 3, cartier Dristor, echipa tanara, mediu de lucru placut. Detalii suplimentare oferim la interviu, experienta in domeniu constituie un real avantaj. Doua libere pe luna, **3.200 L;** ☎0721.269.304 cristimatea@gmail.com

1159. **Personal** curatenie 6 sau 8 ore pe zi. Salariu atractiv si decont transport. Program Luni-Duminica flexibil. Toate sectoarele din Bucuresti. **3.300 L;** ☎0723.592.964

1160. **Personal** curatenie Angajam ingrijitor cladiri la Obiective din Iasi si proximitate, program de lucru intre 4 si 8 ore, salariul brut intre 3700 si 7400 lei. Oferim tichete de masa. Detalii la nr. de telefon. ☎0755.097.617

1161. **Personal** curatenie Cafeneaua Bean To Cup din zona Lacul Tei cauta personal pentru curatenie. Rog seriozitate ☎+40742029273 irina.lifu@gmail.com

1162. **Personal** curatenie intretinere curte hotel oferim cazare si salariu de 4500 ron locatia este la mare Neptun **4.500 L;** ☎0784.545.414 dany.dany74@yahoo.com

1163. **Personal** curatenie persoane eficiente, cu usurinta in deplasare, oferim conditii bune de munca, salariul atractiv ☎0736.494.036

1164. **Personal** curatenie Unul dintre cele mai mari complexe rezidentiale din Bucuresti cu peste 450 de proprietati suntem in cautarea unei persoane cu experienta, dinamice, care poate relationa cu usurinta si lucra in echipa, pentru postul de personal curatenie. **2.500 L;** ☎0744.441.467 ap.unirii168@gmail.com

1165. **Personal** curatenie - fabrica mezeluri Angajam femeie de serviciu in zona Bucuresti Sect. 3 pentru fabrica de mezeluri MEDA PROD ☎0745.988.623 hr@medaprod.ro

1166. **Personal** curatenie birouri Stefan cel Mare. Firma de curatenie angajeaza femeie la curatenie pentru spatii de birouri zona Stefan cel Mare, aproape de metrou. Program luni-vineri, 4 ore/zi, dupa amiaza. ☎0735.558.720

1167. **Personal** curatenie birouri, Societate specializata in servicii curatenie si mentenanta cladiri, angajam personal de sex feminin pentru prestari servicii curatenie birouri in Bucuresti, la program de 4 respectiv 8 ore.Oferim salariu avantajos. Pentru mai multe detalii va rugam sa ne contactati, telefonic ☎0766.585.826/ 0762.121.478 ciocirlan.viorel@yahoo.com

1168. **Personal** curatenie cofetarie sector 6. Cofetarie sector 6 dorim sa angajam personal la vase si curatenie; ☎0766.877.381

1169. **Personal** curatenie Complex Agroalimentar Crangasi Angajam urgent fete si baieti pentru curatenie, salariu net (in mana) 2800-3000 lei. Program de 8 ore/zi + 2 weekend-uri pe luna.Pentru interviu sunati la numarul de telefon. **2.800 L;** ☎0720.542.280 totalcleaningservices2017@gmail.com

1170. **Personal** curatenie Magurele, Rocon, firma curatenie angajeaza pentru spatiu birouri, program 8 h/zi, 2 ture: 6:00 - 14:00/ 12:00 - 20:00 Luni - Vineri, zona Magurele - Sos. Atomistilor, cu contract de munca. STB : 426 , 427, 428, 464, 487; statie ROCON. **2.500 L;** ☎0740.225.224

1171. **Personal** curatenie Otopeni Asigura serviciul de curatenie pentru spatii de birouri;Experienta nu este necesara, dar constituie avantaj;Domiciliul apropiat de zona Otopeni;Colaborare pe termen indelungat;Pachet salarial motivant si bonuri de mas; **3.000 L;** ☎0731.200.432 roxana.mihalache@liebherr.com

1172. **Personal** curatenie pentru echipa mobila, Angajam cu contract de munca 8 ore/ zi agenti curatenie cu si fara experienta pentru echipa de interventie. Pachet salarial atractiv, 3.340 Lei net format din salariu, tichete de masa si transport. ☎0722.626.040

1173. **Personal** curatenie pentru evenimente, program 5 zile pe saptamana cu 2 libere, 07:00-16:00, salariu 2.800 Lei net, **2.800 L;** ☎0738.749.692

1174. **Personal** curatenie pentru interventii, firma de curatenie angajeaza la program luni - vineri07:00-15:00 **3.000 L;** ☎0749.010.469

1175. **Personal** curatenie sala de fitness in zona Dristor - femeie pentru tura de dimineata - program 06:00-14:00, zona Piata Alba Iulia - femeie pentru tura de dimineata - program 06:00-14:00, femeie si barbat pentru tura de dupa-amiaza - program 14:00-22:00. Salariu 2.800 - 3.400 lei; **2.800 L;** ☎0766.578.272

1176. **Personal** curatenie sala de fitness Sala de fitness World Gym Academy cautam personal curatenie pentru str. Turnu Magurele nr. 2-10, sect. 4. Persoana atenta la detalii, serioasa, responsabila. Detaliile se discuta la interviu. ☎0771.682.720 Angajari-worldgym@gmail.com

1177. **Personal** curatenie sala fitness (femeie serviciu), salariu: 2.400 Lei in mana + contract de munca. Se solicita minim 5 ani experienta in domeniul curateniei. Program luni-vineri, 6 h/zi, interval 06:00-12:00. Adresa locatie: Drumul Taberei, strada Valea Oltului nr. 71, sector 6. ☎0766.220.460 liviudinu.belive@yahoo.com

1178. **Personal** curatenie, Barbati si femei, carte de munca, 2 schimburi, program de 8 ore. Echipamente si ustensile profesionale, mediu curat, salariu atractiv, bonuri de masa, prime de sarbatori; bonus de recomandare; posibilitate ore suplimentare platite; ☎0741.816.443/ 0741.206.351

1179. **Personal** curatenie, firma de curatenie angajeaza la program luni - vineri, 10 ore/zi, carte de munca (spatii birouri, spatii comerciale), munca in echipa, transport cu masina firmei + decontare abonament transp. STB + metrou. **4.400 L;** ☎0744.511.804

1180. **Personal** curatenie, firma de curatenie angajeaza pt. spatii comerciale , program: luni-vineri, 2 locatii, 10 ore/zi, zona Bucuresti si Ilfov, decontare transport. **3.500 L;** ☎0740.214.444

1181. **Personal** curatenie, firma de curatenie angajeaza pt. spatii comerciale , program: luni-vineri, doua locatii de 4 ore/zi, zona Bucuresti si Ilfov, decontare transport. **3.000 L;** ☎0740.214.444

1182. **Personal** curatenie, firma de curatenie angajeaza pt. spatii comerciale , program: luni-vineri, locatie fixa, 8 ore/ zi, zona Bucuresti si Ilfov, decontare transport **2.800 L;** ☎0740.214.444

1183. **Personal** curatenie, firma de curatenie angajeaza pt. spatii comerciale, program: luni-vineri, 2 locatii, 10 ore/zi, zona Bucuresti si Ilfov, decontare transport. **3.500 L;** ☎0744.511.804

1184. **Personal** curatenie, firma de curatenie angajeaza pt. spatii comerciale, program: luni-vineri, doua locatii de 4 ore/zi, zona Bucuresti si Ilfov, decontare transport. **3.000 L;** ☎0744.511.804

1185. **Personal** curatenie, firma de curatenie angajeaza pt. spatii comerciale, program: luni-vineri, locatie fixa, 8 ore/zi, zona Bucuresti si Ilfov, decontare transport. **2.800 L;** ☎0744.511.804

1186. **Personal** curatenie, cititi anuntul, femei pentru curatenie camere pensiune, 3.000 Lei, zona Dristor, autobuz 135, 9 h. Liber in timpul sapt. Cristi **3.000 L;** ☎0724.888.739

1187. **Personal** curatenie. Angajam personal de curatenie (preferabil cu experienta). Activitatea presupune deplasari si in teritoriu. Detalii suplimentare la telefon; ☎0744.499.061

1188. **Personal** de curatenie Angajam personal de curatenie pentru:1. Muzeul Dimitrie Gusti, zona Parc Herastrau sector 1.Program: 2 zile lucratoare cu 2 zile libere. 06:00-18:00.Salariu minim+tichete 15 lei/ziContact.2. Anaf Caransebes, ☎0731.867.477 geanina.cipavantaj@gmail.com

1189. **Personal** de curatenie pentru Primaria sectorului 1 Angajam personal pentru servicii de curatenie aferente Primariei sectorului 1.Personal responsabil, serios cu experienta.Drepturi salariale: 3700 lei brut +tichete de masa 20 lei/zi ☎0745.136.192 geanina.cipavantaj@gmail.com

1190. **Personal** de paza pentru clinica medicala din Bucuresti. Detalii la telefon ☎0747.298.651 coloanamedicala@yahoo.ro

1191. **Personal departament tehnic electromecanici, frigotehnisti, mecanici, inginer mecanic pt fabrcia productie alimentara sector 6. programari interviu la nr 0722 554 851 ☎0722.554.851**

1192. **Personal** depozit alimente angajam urgent Cerinte: minim 8 clase, cazier judiciar curat.Program de Lucru: 8 ore pe zi / 40 ore pe saptamana.Beneficii Oferite: Venit net intre 3800-4000 ron (salariu, tichete, bonusuri). **3.900 L;** ☎0722.109.902

1193. **Personal** depozit de colete angajam urgent. Cerinte: minim 8 clase; cazier curat; persoanele sa fie din sector 5, 6 Bucuresti. Disponibilitate la ore suplimentare. Oferim: venitul lunar 2200 lei net, 700 tichete de masa, 200 lei bonus, **3.800 L;** ☎0739.350.645

1194. **Personal** fabrica de Turbine auto Angajam operator productie, montaj piese turbine auto. Salariu 2600 lei net; 600 lei tichete masa; 468 lei bonus. Program de lucru: 3 schimburi (06:15-14:15/ 14:15-22:15 si 22:15-06:15). Locatie: Sector 6. Detalii la numarul de telefon din anunt. **3.700 L;** ☎0728.210.377

1195. **Personal** fast-food in Afi Palace Cotroceni La Rustic chiar fara experienta, fete/ baieti servire clienti, casiera si femei ajutor bucatareasa (curatat legume, paneuri). Salariu 3500 ron si mancare, program o zi (8-22) cu una libera, **3.500 L;** ☎0733.967.668

1196. **Personal** fast-food in Veranda Obor si Auchan Vitan la Rustic, chiar fara experienta fete/baieti (se accepta si persoane mai in varsta) pentru servire clienti la vitrina. Salariu 3000 Ron si mancare program o zi (8-22) cu una libera, **3.000 L;** ☎0729.358.289

1197. **Personal** femei si barbati pentru depozit colete Cerinte: 8 clase, cazier curat. Venit total lunar 3.500 Lei net, program 2 schimburi. Locatie km 18, transport asigurat. Detalii la telefon **3.500 L;** ☎0770.334.947

1198. **Personal** feminin ambalat etichetat papiote, sector 3 Program: 8 ore/ 3 schimburi. Venit: 3.000 Lei (salariu, tichete, bonus). Cerinte: 10 clase, cazier curat. Pentru mai multe detalii, sunati la nr de telefon. **3.000 L;** ☎0738.154.847

1199. **Personal** feminin, job inteligent, Colaboram doar cu personal feminin. Sunati cu incredere sau aplica chiar acum online pentru un interviu fara sa te deplasezi la sediu la: https://xmstudio.ro/aplica-acum/ **8.801 €;** ☎0774.466.429 my.xmstudio@gmail.com

1200. **Personal** hotelier lucrator bucatarie (spalator vase mari), ajutor ospatar, ajutor bucatar, bucatar si ingrijitor spatii hoteliere pentru RTH Premium Services - Hotel Ramada North. Salariu avantajos. Detalii la nr tel., CV la email. ☎021.407.52.35 resurse.umane@ramadanorth.ro

1201. **Personal** hotelier camerista si houseman, cautam persoane dedicate si atente la detalii pentru a se alatura echipei noastre de housekeeping. Ramona ☎0727.803.335 ramona_as@yahoo.com

1202. **Personal** in atelier de asamblare, societatea Devax Motors angajeaza personal in atelier de asamblare a utilajelor agricole mici, gen stropitori/pompe de apa. Mecanica elimentara, pentru incapatari. Oferim crestere salariala si profesionala pentru cei care vor sa se dezvolte in acest domeniu. **3.800 L;** ☎0732.559.999 victor@devax.ro

1203. **Personal** in depozit alimente Stefanestii de Jos pentru scanare produse alimentare. Cerinte: 8 clase,cazier curat. Beneficii: venit net 4.000 Ron (salariu + tichete + bonusuri), perioada nedeterminata. Program 8 ore in doua schimburi **4.000 L;** ☎0726.648.873

1204. **Personal** in depozit colete zona Bucuresti, pentru SC, program L-V, 01:00 - 09:00. Transport asigurat. Salariu 2.520 net **2.520 L;** ☎0722.872.549 arislogisticsservices@gmail.com

1205. **Personal** in depozit colete zona Bucuresti, pentru SC. Program L-V, 01:00 - 09:00. Transport asigurat. Salariu 2.600 net **2.520 L;** ☎0722.872.549 arislogisticsservices@gmail.com

1206. **Personal** in depozit de alimente Angajam colegi in depozit de alimente. Venit Net 4000 lei Salariu net, Tichete de masa , Bonusuri). Program de lucru 8h/2schimburi. Transport de la Pipera. Cerinte 8 clase, cazier curat. Detalii la telefon. **4.000 L;** ☎0738.618.077

1207. **Personal** in depozit piese auto pentru aranjare marfa la raft. Cerinte: minim 8 clase, cazier curat. Venit net 3.200 - 3.500 Ron. Contract perioada nedeterminata. Program 8 ore in 2 schimburi, L-V **3.200 L;** ☎0726.648.873

1208. **Personal** in ferma multifunctionala in Delta Dunarii, ne/calificati calificati - de la 1.000 euro luna, in mana: inginer horticol si agronom, operatori si intretinere: tractor U650, remorci, plug, disc, cositoare,semanatoare, grebla, balotiera pe rotund, incarcator frontal, utilaj de recoltat stuf, vindroverdrujbe si utilaje usoare de prelucrat lemn, instalatii de realizat garduri din stuf, renovari constructii usoare.Necalificati - pana in 1.000 euro luna, in mana: operatori agricoli, procesare, sortat stuf, manual **5.000 L;** ☎0726.678.148 silvianlica@gmail.com

1209. **Personal** la calcat confectii textile atelier confectii textile dama angajeaza calcatoreasa (produs interfazic si finit) cu experienta in zona b-dul Iuliu Maniu, nr. 7, corp B, et. 2 (incinta Apaca). Relatii la telefon. Se acorda bonuri de masa; ☎0730.773.889 office_pretty-girl@yahoo.ro

1210. **Personal** la fast-food in Park Lake Titan la Rustic cu mancare romaneasca, chiar fara experienta. Fete/ baieti servire la vitrina si femei ajutor bucatareasa (curatat legume, paneuri). Salariu 3000 ron in mana si mancare. Program o zi (8-22) cu una libera, **3.000 L;** ☎0733.967.668

1211. **Personal** magazine specializate carne pui si curcan Ambalatori pentru unitate productie carne pui. Muncitor necalificat pentru depozit si hala productie carne pasare. Transator/ transatoare. Vanzatoare, numai cu experienta salariul 3.500 lei. ☎0761.111.777/ 0764.001.111

1212. **Personal** mentenanta. Jobul consta in lucrari de mentenanta in supermarket-uri, reparatii, zugraveli, diverse servicii. Programul este de 8 ore pe zi. Permisul de conducere cat b constituie un avantaj. Mai multe detalii la telefon. ☎0723.706.149

1213. **Personal** Montaj si asamblare piese /fabrica turbine auto -PACII Angajam personal necalificat (femei si barbati) productie fabrica turbine auto. Minim 8 clase, cazier curat. Venit total lunar 3500 lei net, program 3 schimburi. Locatie sector 6. Detalii la telefon ☎0770.334.947

1214. **Personal** necalificat /depozit produse farmaceutice program L-V 7:30-16:00, salariu 2.800 Ron, tichete de masa 660 Ron, bonus performanta 250 Ron, locatie zona Casa Presei **3.700 L;** ☎0743.751.117

1215. **Personal** necalificat in agricultura. SC Agroprod 208 SRL, cu sediul in comuna Dascalu, judetul Ilfov, angajeaza 10 posturi muncitor necalificat in agricultura cod COR 921302. CV-urile se pot trimite la adresa de e-mail; **3.700 L;** ☎0722.531.092 agroprod_mary@yahoo.com

1216. **Personal** necalificat in fabrica vopsea lavabila pentru asezat cutii de vopsea lavabila. Program: 8 ore. Cerinte: 8 clase, cazier curat. Venit: 4.000 - 4.500 Lei (salariu, tichete, bonusuri, decont transport). Pentru detalii, sunati la nr de tel. **4.500 L;** ☎0738.154.847

1217. **Personal** necalificat in restaurant tip fast-food program 5 zile pe saptamana cu 2 zile libere, salariu 2,200 Ron, tichete 630 Ron, bonus performanta 250 Ron, decont transport 140 Ron **3.200 L;** ☎0743.751.117

1218. **Personal** necalificat pentru tipografie pentru calificare la locul de munca: in legatorie manuala si finisari tipariturI. Tipografie din Bucuresti, sector 6, zona autogara Militari. Program luni - vineri 9.00-18.00. Salariu net in perioada de calificare 3.000 Ron **3.000 L;** ☎0744.526.857 contact@interbrand.ro

1219. **Personal necalificat, ambalator/ procesat legume salariu: 3.000 Lei (bonuri incluse). Program: 1 zi cu 1 zi, sambata libera mereu (ex: o saptamana se lucreaza 2 zile, o saptamana se lucreaza 4 zile). Sector 6. Pt. interviu tel. 3.000 L; ☎0770.339.711**

1220. **Personal** necalificat, femei, sector 3 pentru fabrica de papiote. Cerinte: 10 clase, cazier curat. Salariu: 3.000 Lei net. Program: 2 schimburi 06:00-15:00, 12:00-21:00, L-V. Detalii la numarul de telefon afisat. **3.000 L;** ☎0728.210.377

1221. **Personal** paza CPI Security angajeaza personal paza pentru program de zi in Militari - Sector 6, Bdul Metalurgiei - Sector 4, Theodor Pallady - catre Autostrada Soarelui, cu sau fara calificare. **2.950 L;** ☎0755.145.515/ 0755.145.516 office@cpisecurity.ro

1222. **Personal** paza Lacul Moara Vlasiei 2 angajeaza personal la paza salariu confidential lei plus bonusuri din incasari, program 24/24,oferim si cazare . ☎0783.060.164 Albertogrigore172@gmail.com

1223. **Personal** paza si supraveghere. Angajam personal paza in Bucuresti si Ilfov. Se ofera beneficii in functie de performanta. **15 L;** ☎0755.145.515/ 0755.145.516 office@cpisecurity.ro

1224. **Personal** pentru Atelier Incaltaminte. Atelier Incaltaminte angajeaza cusatoare-pregatitoare la pereche. Detalii tel. ☎0722.794.058

1225. **Personal** pentru cantina/ linie autoservire Angajam personal pentru linie de autoservire in incinta Ministerului Transporturilor. Atributii: Servirea preparatelor culinare, incasarea banilor.Program de lucru Luni - Vineri 08:00 - 16:00, salariu 2500 lei, masa asigurata. **2.500 L;** ☎0737.026.342 office@bunbun.ro

1226. **Personal** pentru curatat si calcat haine, curatatorie angajeaza personal pentru curatat si calcat cu sau fara experienta, sector 1 si 3. Conditii bune de lucru, contract de munca, sporuri si bonusuri. Salariu, 3.500 Lei net **3.500 L;** ☎0770.298.579 cleaning-baneasa@gmail.com

1227. **Personal** pentru curatenie Angajam personal pentru curatenie laborator panificatie. Colentina sector 2 in spate spital Fundeni. ☎+40726091267

1228. **Personal pentru curatenie pentru firma de catering industrial. Salariu 3.000 Lei (bonuri incluse). Program de lucru 8 ore/ zi cu 2 libere pe saptamana. Detalii la nr. tel. 3.000 L; ☎0770.339.711**

1229. **Personal** pentru curatenie in cofetarie/ laborator patiserie-cofetarie Program 12/24 (12 ore lucrate, 24 ore libere), un weekend da si unul nu, ziua de luni libera dupa weekend-ul lucrat. Salariu net in mana 3.200 Lei **3.200 L;** ☎0757.252.466

1230. **Personal** pentru curatenie spatii de birouri, 8 ore pe zi, de luni pana vineri, program in ture, salariu intre 2.800 Lei - 3.500 Lei in mana plus carte de munca. Locatie centrala in cladiri de birouri, **3.500 L;** ☎0765.643.001 za.web.design.agency@gmail.com

1231. **Personal** pentru curatenie, dedicat si cu spirit de echipa, locatie in Bucuresti, zona Berceni, curatenie in depozit. ☎0799.777.057 office@alldetailfacility.ro

1232. **Personal** pentru curatenie. Restaurantul nostru cauta o persoana responsabila si dedicata pentru a se alatura echipei noastre de curatenie. Responsabilitati: mentinerea curateniei in toate zonele restaurantului, curatarea si dezinfectarea meselor, scaunelor, podelelor si toaletelor, eliminarea gunoiului. Cerinte: experienta anterioara (preferabil, dar nu obligatoriu), atentie la detalii, capacitatea de a lucra in echipa; ☎0765.408.233/ 0769.664.596 alemarfood.delivery@gmail.com

1233. **Personal** pentru curatenie/ vase, pentru Restaurant South Burger (Metalurgiei 70). Lucreaza 2 persoane pe tura (barul este separat, paharele se spala in bar), 2 zile cu 2 zile/ salariu 3.150 Lei (de 2 ori pe luna: avans si lichidare) + tips zilnic **3.150 L;** ☎0771.301.096

1234. **Personal** pentru curatenie/ vase. Restaurant South Burger Garden (Metalurgiei 70) angajeaza personal pentru curatenie si vase. Lucreaza 2 persoane pe tura (barul este separat, paharele se spala la bar), 2 zile cu 2 zile, salariu 3150 lei (de 2 ori pe luna: avans si lichidare), tips zilnic; Pentru mai multe detalii sunati la tel. **3.150 L;** ☎0771.301.096 resurse.mcs@gmail.com

1235. **Personal** pentru depozit colete, urgent cerinte: minim 8 clase, cazier curat. Venit net 4.000 Ron (salariu, tichete, bonusuri). Program de 8 ore in 2 schimburi. Transport asigurat din sectorul 6. **4.000 L;** ☎0726.648.873

1236. **Personal** pentru etichetare si ambalare produse angajam urgent. Angajam urgent personal pentru etichetare si ambalare produse. Salarizare incepand de la 2.600 net si poate ajunge pana la 5.000 net (banii in mana) in functie de performanta fiecarui angajat. Angajarea se face pe perioada nedeterminata. Mentionam ca activitatea nu este una grea. Programul de lucru este de luni pana vineri 08:00-16:30. **5.000 L;** ☎0747.943.561

1237. **Personal** pentru firma catering, angajeaza bucatar- salariul 7.000 Lei, ajutor bucatar- 4.000 Lei; spalator vase mari -3000 Lei. Program 6-14,30, zona Tineretului, strada Vitejescu nr. 5. ☎0728.106.100

1238. **Personal** pentru hotel Tresor Le Palais din Timisoara angajeaza personal: - bucatar, 4 posturi vacante;- ajutor bucatar, 7 posturi vacante;- ospatar, 4 posturi vacante;- maseur de intretinere si relaxare, 2 posturi vacante;- camerista hotel, 6 posturi vacante;- ingrijitor spatii hoteliere, 4 posturi vacante;- femeie de serviciu; 2 posturi vacante.Cerinte: cunostinte de limba engleza **4.000 L;** dnarcis2020@yahoo.com

1239. **Personal** pentru hotel Tresor Le PALAIS din Timisoara angajeaza personal:- bucatar, 4 posturi vacante;- ajutor bucatar, 7 posturi vacante;- ospatar, 4 posturi vacante;- maseur de intretinere si relaxare, 2 posturi vacante;- camerista hotel, 6 posturi vacante;- ingrijitor spatii hoteliere, 4 posturi vacante;- femeie de serviciu; 2 posturi vacante. **3.700 L;** dnarcis2020@yahoo.com

1240. **Personal** pentru insula comerciala accesorii GSM zona Carrefour Orhideea si Mall Baneasa. Salariu plus alte beneficii **4.500 L;** ☎0756.423.828 fabyhoreca@gmail.com

1241. **Personal** pentru intretinere si conducere cu sau fara permis auto angajam pt. mic hotel din Colentina, D-na Ghica. Oferim cazare. ☎0763.646.272

1242. **Personal** pentru macelarie Didi Food SRL angajeaza:- ambalator manual, 4 posturi vacante;- carmangier, 2 posturi vacante;- ciontolitor transator carne, 2 posturi vacante;- incarcator-descarcator, 3 posturi vacante;- lucrator bucatarie (spalator vase mari), 6 posturi vacante;- manipulant marfuri, 3 posturi vacante;- operator transare carcase de pasare, 2 posturi vacante;- macelar, 5 posturi vacante;- femeie de serviciu, 4 posturi vacante. Cunostinte de limba engleza - nivel incepator. **4.500 L;** dnarcis2020@yahoo.com

1243. **Personal** pentru magazin alimentar Shop&Go in zona Bucurestii Noi si Baneasa; ☎0745.637.369

1244. **Personal** pentru masaj Sc AP Touch Srl cu sediul in Bucuresti, sector 2, str Dimitrie Pompeiu, nr 2D ap 81, angajeaza cu contract permanent maseur de intretinere si relaxare. CV-urile se pot depune online sau la sediul firmei. **3.700 L;** ☎0722.328.158

1245. **Personal** pentru montaj sisteme de securitate. Tehnician, electrician sau persoana cu minim de experienta in instalatiile de curenti slabi. Acordam tichete de masa. Obligatoriu permis de conducere. Programul de lucru 9-17 de luni pana vineri. Va rugam sa ne contactati telefonic ☎0722.620.051/ 0721.552.611/ 0766.628.119 georgeta@mgds.ro

1246. **Personal** pentru pizzerie cu livrare la domiciliu Pizzerie cu program non-stop, zona Unirii, angajeaza bucatar cu experienta. Salariu atractiv, masa asigurata. Detalii la interviu.

1247. **Personal** pentru postul de infirmier(a), Camin de batrani situat in Oras Voluntari, zona Jolie Ville, angajam personal pe post de infirmier/infirmiera. 2 mese asigurate, mijloc de transport la 5 minute de locatie. Oferim si rugam seriozitate, **5.000 L;** ☎0722.161.058/ 0766.682.344 Costin6371@ymail.com

1248. **Personal** pentru pregatire comenzi Cautam colegi noi pentru activitatea de pregatire comenzi .Program 11:30-20:00 de Luni pana Vineri.Activitatea consta in pregatirea comenzilor zilnice cu scanner.Depozit situat in Chiajna/Rudeni.Salarizare :3100 net + 300 ron bonuri de masa + bonus de productivitatea. **3.500 L;** ☎0759.654.347

1249. **Personal** pentru pregatit, scanat colete, din sector 6 program: 8 ore, 1 schimb. Venit 3.800 - 4.000 Lei (salariu, tichete, bonusuri, sporuri). Cerinte: 8 clase, cazier curat. Pentru detalii sunati la nr. de tel. **4.000 L;** ☎0738.154.847

1250. **Personal** pentru preparare sandwichuri, fastfood, in benzinarie OMV carte munca, plata pe card, bonuri de masa, prime sarbatori, asigurare medicala, bunus lunar functie de performanta. Locul de munca este situat in Bucuresti, sector 2. Diploma/ curs bucatar reprezinta un avantaj. ☎0722.212.329 catalin.mihail.nicolescu@gmail.com

1251. **Personal** pentru productie accesorii si bijuterii. Cautam colega pentru productie bijuterii din pietre semipretioase. Postul necesita rabdare, atentie si vedere buna. Punct de lucru in zona Stefan cel Mare, Program luni - vineri 08-17. Salariu 2900 lei net. Experienta nu este necesara. Colectiv tanar si dinamic, mediu de lucru placut. **2.900 L;** ☎0725.978.599 office@bijouxmania.ro

1252. **Personal** pentru restaurant Trattoria Don Vito Corleone SRL din Bucuresti, sector 1, angajeaza bucatar, 2 posturi vacante, ajutor bucatar, 2 posturi vacante, ajutor ospatar, 2 posturi vacante si pizzar, 2 posturi vacante.Cunostinte de limba engleza nivel incepator. **4.000 L;** dnarcis2020@yahoo.com

1253. **Personal** pentru restaurant-pizzarie, Restaurant-pizzarie cu terasa si vad in sect. 4, angajeaza personal: ospatar cu minim experienta min. 5 ani, bucatar/easa, ajutor bucatar cu experienta. Program 2/2, 11-23. Alte detalii legate de post sunt discutate la interviu in locatie si evaluare; ☎0744.312.911/ 0720.661.867 gabiflorescu56@yahoo.com

1254. **Personal** pentru restaurant. Restaurant sector 6angajeaza bucatar, ajutor de bucatar tigai, salate, Pizza , restaurantul este in Drumul Taberei. Preferabil din zona; ☎0770.899.054 antonioilie@yahoo.com

1255. **Personal** pentru servire linie autoservire Angajam persoane motivate sa se alature echipei noastre, pentru servirea la linie. Daca vrei sa faci parte dintr-un mediu de lucru plin de energie, te asteptam sa suni. ☎0720.529.532/ 0745.345.109 rabincaalex@gmail.com

1256. **Personal** pentru spalat vase echipa noastra din bucatarie cauta un spalator de vase. Daca esti o persoana dornica sa contribui la buna functionare a bucatarie, te invitam sa suni la nr de telefon. **3.300 L;** ☎0720.529.532/ 0745.345.109 rabincaalex@gmail.com

1257. **Personal** pentru spalat vase. Restaurantul Daimon Trattoria angajeaza personal pentru spalat vase. Cautam persoane energice; oferim un mediu de lucru placut si un salariu foarte atractiv. Vino in echipa noastra. ☎0737.124.922 office@daimonclub.ro

1258. **Personal** pentru Spartan Balotesti, te vrem in echipa noastra ! Cu o ampla experienta in domeniul restaurantelor de tip fast, food, Spartan Romania angajeaza personal pentru locatia situata in complexul Value Centre Balotesti. Posturi vacante: casier, preparator, ajutor bucatar, manager ☎0746.204.204 recrutari@rerum.ro

1259. **Personal** pregatire colete, urgent, Cerinte: minim 8 clase, cazier curat. Venit net 4000 Ron (salariu + tichete + bonusuri). Program de lucru 2 schimburi, 5 zile pe saptamana, doua zile libere. Pentru detalii sunati la numarul din anunt **4.000 L;** ☎0722.109.902

1260. **Personal** primire haine curatatorie Domenii curatatorie angajeaza personal pentru primire haine Piata Domenii. Program flexibil maxim 3 zile pe saptamana. Beneficii incluse: tichete masa, abonament transport, concediu, **3.200 L;** ☎0770.298.579 contact@ecofresh.ro

1261. **Personal** productie mobila. Firma productie mobila angajeaza personal productie pentru comuna Adunatii -Copaceni, Jud. Giurgiu: - gestionar cu experienta in productie - permis auto, categ. B constituie avantaj; - tamplar - montator, experienta in lemn si permis auto, categ. B constituie avantaj;- finisor lemn (experienta lucru cu baituri, lacuri, vopsele);- muncitori necalificati ☎0722.484.359 casacodexoffice@gmail.com

1262. **Personal** productie prelate, te asteptam in echipa noastra de baieti tineri pentru a produce impreuna prelate camion, copertine,finisari bannere publicitare in Bucuresti sector 1, Soseaua Chitilei nr. 230. Program L-V 8,30-17. Salariu de la 4000 Lei net sau negociabil daca ati mai lucrat in acest domeniu, **4.000 L;** ☎0744.769.265/ 0745.435.234 iorgulescu.florin@gmail.com

1263. **Personal** productie publicitara. Cautam un coleg indemanatic, dornic sa se formeze intr-un Atelier de Productie Publicitara. Experienta nu este necesara. Permisul de conducere categoria B nu este obligatoriu, dar reprezinta un avantaj. Responsabilitati job: asamblare, finisare si personalizare materiale publicitare, montare si demontare produse publicitare, colantare - decolantare, casete luminoase etc. Program de lucru: luni - vineri 8.30-17.00. Salariu motivant; ☎0733.897.921 simona@almasolution.ro

1264. **Personal** productie/ logistica Societate comerciala, din domeniul moraritului, cu punctul de lucru in loc. Buftea, jud. Ilfov, (DN 7, la iesire din Chitila) angajeaza: stivuitorist, maistru morar, silozar grau, silozar faina, inginer pentru laborator. Activitatea se desfasoara in schimburi, 8 ore/zi. Se acorda transport gratuit, tichete de masa de 40 lei/ zi, prime de sarbatori si salariu atractiv. Relatii la: ☎0746.118.878 angajari.panificatie@gmail.com

1265. **Personal** receptie curatatorie zona Baneasa. Curatatorie de haine angajeaza personal pentru receptia si urmarirea comenzilor, cu sau fara experienta. Salariul incepand cu 3.500 lei. Program: 3-4 zile la 12 ore/ saptamana, **4.000 L;** ☎0770.298.579 cleaning-baneasa@gmail.com

1266. **Personal** restaurant BILUM BRAND SRL angajeaza:-15 posturi functia de ajutor bucatar-brut 3700 lei;-8 posturi functia de bucatar-brut 3986 lei;-4 posturi functia de Lucrator bucatarie-brut 3700 lei;-2 posturi Personal curatenie - brut 3700 lei. ☎0731.031.190 hr@stadio.ro

1267. **Personal** restaurant ospatar, picol, barman, menajere pentru restaurant cu specific libanez sector 3, Piata Alba Iulia; ☎0735.173.001/ 0722.833.333 elbacha.ro@gmail.com

1268. **Personal** restaurant City Grill Candidatii ideali trebuie sa dea dovada de seriozitate, responsabilitate, punctualitate si sa poata lucra in echipa. ☎0372.836.463/ 0219800

1269. **Personal** restaurant cu specific italienesc. Urgent angajam barman/ barmanite, ospatari/ ospatarite si pizzar in Drumul Taberei (Favorit); ☎0722.805.844 a.aless@ymail.com

1270. **Personal** restaurant. Sc Marfishing SRL cu sediul in Marasesti str Republicii nr. 79, jud. Vrancea angajeaza cu contract permanent ajutor de ospatar. CV-urile se depun online sau la sediul firmei. **3.700 L;** ☎0722.328.158

1271. **Personal** scanare awb-uri Cerinte: minim 8 clase, cunostinte operare Pc Beneficii: salariu 2.400-2.800 Ron, tichete 40 Ron/zi, transport asigurat, bonus prezenta 200 Ron, ore suplimentare platite, program 2 schimburi-Activitate:pregatire comenzi, scanare, procesare/preluare **3.700 L;** ☎0775.155.077/ 0771.226.332

1272. **Personal** Secretariat Organizam concurs pentru ocuparea postului de asistenta manager, reprezentare, persoana responsabila, serioasa, posibilitate promovare in cadrul firmei. Va rugam CV pe mail; **7.000 L;** michele.vermont77@gmail.com

1273. **Personal** securitate privata femeie si barbat vorbitori de limba engleza-franceza nivel de conversatie. ☎0722.974.145 danielrasquin0@gmail.com

1274. **Personal** Shop&Go Gara Obor Shop&Go gara Obor angajeaza casier si lucrator comercial, experienta 1, 2 ani, program de lucru 8 ore in 2 ture- activitate specifica magazinelor Shop&Go vanzare /aprovizionare cu marfa. Persoana de contact Gorgan Ioana M: 0746.168.301 ☎+40746168301 spythatrans@gmail.com

1275. **Personal** spalatorie auto cautam baieti sau fete, cu experienta. Oferim salariu fix plus comisioane. Venituri de peste 4000 ron/ luna (salariu, comisioane si tips). Va putem ajuta sa gasiti cazare in zona. ☎0763.814.162 office.kausar@gmail.com

1276. **Personal** unghii tehnice si manichiura-pedichiura pentru Salon Exclusive Studio de pe bd. Iuliu Maniu. Program de lucru 1 si/ 1 zi, duminica inchis, orar luni-vineri 9.00-21.00, sambata 9.00-18, contract de munca, salariu fix 3.000-3.500/ luna ☎0723.656.028 ana_vicy@yahoo.com

1277. **Personal** urgent pentru etichetare si ambalare produse. Angajam urgent personal pentru etichetare si ambalare produse. Salarizare incepand de la 2.600 net si poate ajunge pana la 5.000 net (banii in mana) in functie de performanta fiecarui angajat. Angajarea se face pe perioada nedeterminata .Programul de lucru este de luni pana vineri 08:00-16:30. **5.000 L;** ☎0747.943.561

1278. **Personal** vase Angajam persoanal la vase pentru restaurant cu servire a la carte, program 2 cu 2 10:00-00:00 decontam trasport, salariu 3000 lei. Locatia se afla pe Bd Dacia nr 62. **3.100 L;** ☎0774.650.939 catalinadenisadaniel@gmail.com

1279. **Personal** vase LOVA Restaurant & Wine Bar angajeaza personal vase.Program:Luni, marti, miercuri, duminica 11:00-23:00Joi, vineri, sambata - 11:00-00:30Ture, 2 zile cu 2 zile libere.Rugam seriozitate, pentru colaborare de lunga durata. ☎0767.262.665 Denisa@responsible.ro

1280. **Personal** vase Shura Bistro, Sector 1, str Ion Campineanu 10, angajeaza personal servire linie. Cerinte: persoana sex feminin, **3.000 L;** ☎0761.334.434 lavi.iuliana@yahoo.ro

1281. **Personal** vase si curatenie pentru laborator cofetarie, spalare vase, mentinere curatenie laborator cofetarie, birou si igienizare toaleta personal. Zona Lacul Tei. Program de L-V de la ora 7:00-15:30, salariu 3.200 Lei **3.200 L;** ☎0784.279.096 office@zexebraserie.ro

1282. **Personal** vase, Restaurant sectorul 4 angajeaza personal la vase.Salariu atractiv, restaurant cu renume. Detalii la nr. de tel. ☎0729.379.544

1283. **Piazzetta** Amici cauta colegi pentru Bucatar. Restaurantul Piazzetta Amici din Corbeanca isi mareste echipa si cauta colegi pentru postul de bucatar. Se ofera: bucatar 3500 - 5500 in functie de experienta, bonusuri, contract de munca pe perioada nedeterminata, program 2 zile cu 2 zile sau posibilitate part time sau in weekend) 2 mese pe zi, transport pentru persoanele din Bucuresti de la Piata Presei, traininguri la locul de munca, posibilitati de promovare. Daca doresti sa faci parte din echipa noastra ne puteti contacta la numarul de tel. sau cu mesaj in privat; ☎0766.362.188

1284. **Piazzetta** Amici cauta colegi pentru Pizzar Restaurantul Piazzetta Amici din Corbeanca isi mareste echipa si cauta colegi pentru postul de Pizzar. Se ofera: Pizzar 3500 - 5500 in functie de experienta. Bonusuri Contract de munca pe perioada nedeterminata. Program 2 zile cu 2 zile (sau posibilitate part time sau in weekend) 2 mese pe zi. Transport pentru persoanele din Bucuresti de la Piata Presei. Traininguri la locul de munca Posibilitati de promovare. Daca doresti sa faci parte din echipa noastra ne puteti contacta la numarul: sau cu mesaj in privat. ☎0766.362.188

1285. **Picker** cu experienta in depozit Recrutam pentru fabrica productie alimente din zona Afumati. Program 12/36, calificare ca stivuitorist asigurata. Pentru informatii sunati la tel. 0722 316 302. **3.200 L;** ☎0722.316.302 recrutare@working4u.ro

1286. **Picker** depozit Firma de produse de cadou angajeaza picker de depozit; hr@giftdesign.ro

1287. **Picker** depozit zona km 13 Chiajna. Angajam picker si ambalator depozit pentru depozit unelte, scule de mana, scule de gradina, zona km 13 Autostrada Bucuresti-Pitesti (Chiajna). Salariu incepand cu 3300 ron net. Transport asigurat de la statia de metrou Pacii. Program 8 ore L-V. Cerinte: 10 clase, cazier curat, persoana ingrijita, **3.300 L;** ☎0738.979.952 office@toolsworld.ro

1288. **Pickeri** depozit alimente, urgent, barbati si femei. Cerinte: 8 clase, cazier curat. Se ofera: salariu net 2500/ tichete 800/ bonus pana la 2000 Lei. Program: 2 schimburi, 5 zile pe saptamana, doua zile libere. Transport de la metrou Pipera. Detalii la telefon **4.000 L;** ☎0726.298.050

1289. **Pickeri** pentru depozit alimentar, urgent Cerinte: minim 10 clase, cazier curat, experienta cu scannerul si liza manuala. Oferim salariul 4.000 net. Program L-V 08:00-17:00. Transport asigurat. Locatie sector 6, Bucuresti. **4.000 L;** ☎0739.350.645

1290. **Pizzar** Cofetaria angajam pentru punctul de lucru situat pe str. Gheorghe Ionescu Sisesti, Sector 1 ca punct de reper aveti Institutul Cantacuzino sau Romatsa), pachet salarial 5.000 Lei net **5.000 L;** ☎0729.094.719

1291. **Pizzar** Coleg cu minima experienta in facut pizza (coca este deja facuta) pentru o mini pizzerie in galeriile Kaufland. Locatia este Bd. Basarabia la Kaufland. Zona Pantelimon. **3.800 L;** ☎0760.919.154

1292. **Pizzar** Il Capitano (pizzerie Napoletana) angajeaza pizzar cu experienta. Locatie Mall BaneasaProgram 2/2Transport decontat la finalul programuluiSalariul negociabil in functie de experientaTichete de masa **6.000 L;** ☎0743.258.251 ruxandra.chocolat.com.ro

1293. **Pizzar** pentru restaurant L'oroscopo Piata Unirii, 2 zile cu 2 zile, plus tips pe pizza, **5.000 L;** ☎0743.780.870 zarafu.oana29@yahoo.com

1294. **Pizzar** Restaurant din Bucuresti angajeaza pizzar. Oferim salariul atractiv si masa. Detalii la numarul de tel. ☎0767.381.334

1295. **Pizzar** cu experienta cuptor pe lemne Locatie noua, cautam sa angajam pizzar cu experienta pe cuptor pe lemne, salariu atractiv, bonus de performanta, masa inclusa, program 2/2. Locatia se afla in zona Nerva Traian, aproape de metrou Timpuri Noi ! **5.000 L;** ☎0785.623.308 Crysty_stanga@yahoo.com

1296. **Pizzar** cu experienta, pentru restaurant situat in sector 2, zona Domenii, conditii avantajoase masa asigurata, contract de munca, tips din vanzare, transport asigurat, program 2/2, rog seriozitate, **5.000 L;** ☎0761.601.441/ 0722.813.552 anca@sabatinipizz.ro

1297. **Pizzar** pe cuptor cu lemne, pentru restaurant pizzerie Big Mic, carte de munca, program de lucru 2 zile cu 2 libere, salariu motivant, plus tips, Sector 3 si Popesti. www.bigmic.ro ☎0758.111.152/ 0765.586.101 adrian_ungureanu2001@yahoo.com

1298. **Pizzar** pentru Corner Stuff Greenfield Program doua zile lucratoare cu doua zile libere, program ora 10: 30 pana la ora 23, seara decontare transport, masa asigurata, apa cafea, procent la fiecare pizza preparata 1 leu, salariul 4000 lei negociabil. Sector 1 Bucuresti. **4.000 L;** ☎0752.850.935

1299. **Pizzar** si persona spalat vase restaurant La Cena. Strada Maria Rosetti nr. 1, sector 2, Bucuresti. Va rugam sunati de la ora 10:00 - 18:00. De preferat sa locuiasca in zona (punct de reper Parcul Icoanei - Piata Gemeni) ☎0730.210.006 0ffice@lacena.ro

1300. **Pizzar,** pizzareasa - restaurant Gedi. Angajam pizzar, pizzareasa la restaurantul Gedi. Oferim bonuri de masa, transport la plecare, prime de sarbatori, contract de munca pe perioada nedeterminata. ☎0733.755.767

1301. **Pizzar.** Anjazam Pizzar cu experienta pentru locatie in Bucuresti. ☎0742.222.243 mariaionescumadalina7@gmail.com

1302. **Pizzar.** Trattoria Giovane din Oraselul Copiilor angajeaza Pizzar, salariu 4500 ron. Program 2/2 de la 11:00 la 22:30, **4.500 L;** ☎0724.607.607/ 0726.477.406

1303. **Pizzar/** Ajutor Pizzar. Pizzar cu experienta si ajutor de pizzar; ☎0742.222.243 mariaionescumadalina7@gmail.com

1304. **Polishator** auto, venit mediu Cerinte: profesionalism, atentie la detalii, aspect curat, ingrijit, experienta in detailing exterior, experienta in detailing interior reprezinta un avantaj. Beneficii: rampa proprie, cu incalzire si racire, utilata complet, flux constant de lucru, colectiv serios si primitor **8.000 L;** ☎0737.624.204

1305. **Portar** pentru complex rezidential, se lucreaza 24 cu 48 ore, contract de munca. Salariu: 4223 lei cu sporuri incluse. CV la email. contact@panoramalake.ro, Soseaua Gheorghe Ionescu Sisesti 467; ☎0754.615.078 contact@panoramalake.ro

1306. **Portar** pentru scoala privata, Sector 1 Recrutam portar pentru scoala privata. Experienta anterioara, este necesar atestat agent de securitate.Locatie: Baneasa, Sector 1Program: 1 zi lucratoare/1 zi libera (7.00-19.00) de Luni pana Vineri. Oferta: 3300-3500 lei netTrimite CV prin WhatsApp: sau pe email. **3.500 L;** ☎0722.331.960 office@profiles.ro

1307. **Portar,** Prosider INT`L Trading SRL angajeaza portar pentru depozitul de produse metalurgice din Bucuresti, bd. Metalurgiei, sector 4. Pachet salarial 2850 Lei format din salariu fix + tichete de masa,. Este necesar atestat paza. Telefon ☎0740.194.406

1308. **Portar.** Asociatie de proprietari sector 1 angajeaza portar, program 12-48 ore. Salariu minim+ spor de noapte, spor de ore suplimentar si weekend. ☎0768.573.857

1309. **Primatir** S.R.L. angajeaza conducatori auto transport rutier de marfuri S.C. Primatir S.R.L. angajeaza conducatori auto transport rutier de marfuri. Rog trimiteti cv-ul la primatir@gmail.com sau suna la 0742505711. ☎0742.505.711 primatir@gmail.com

1310. **Procema** RWP angajeaza stivuitorist, sudori, oper. CNC, leg. sarcina, fierar Angajam stivuitorist, sudori, operatori CNC, legatori de sarcina, fierar betonist. Cerinte sudor: studii medii; calificari necesare; calitatea muncii; orientat catre realizarea sarcinilor, cu respectarea termenelor limita;indemanare; viteza de reactie, corectitudine, punctualitate, organizare si planificare; disponibilitatea pentru programul de lucru in schimburi; responsabilitati:-verifica si regleaza parametrii echipamentelor de munca in vederea obtinerii unor repere corespunzatoare calitativ; asigura si raspunde de intretinerea si functionarea corespunzatoare a intregului inventar incredintat, in conformitate cu fisele tehnice specifice utilajului, utilizeaza in conditii optime mijloacele informatice de inregistrare a executiei comenzilor si de inregistrare a trasabilitatii fierului, avand grija ca la inceputul fiecarui schimb sa verifice functionarea aparatului de scanat din dotarea fiecarei masini etc. Conditii si beneficii: pachet salarial atractiv, tichete de masa, alte beneficii (ex. asigurare medicala privata); oferim cazare; ☎0730.602.669 narcisa.marza@procema.ro

1311. **Profesor** Fundatia Blue Planet din Bucuresti, sector 1, angajeaza profesor in invatamantul liceal, postliceal. Cunostinte de limba engleza nivel avansat **8.000 L;** dnarcis2020@yahoo.com

1312. **Profi** Pantelimon 356 Magazinul Profi Bucuresti Pantelimon 356, Bucuresti sector 2Cautam casieri lucratori comerciali (full-time)Oferim salariu intre 2700 3000 lei net in functie de implicare. **3.000 L;** ☎0756.715.904

1313. **Proiectant** mobilier pentru SC Mobteco Product SRL salariu negociabil. Pentru interviu va asteptam la sediul din str. Murelor nr. 1, **5.000 L;** ☎0727.225.801/ 0727.225.813 office@mobteco.ro

1314. **Receptie** hotel 15 zile libere urgent 15 zile lucratoare / luna. Program 12h. Program de 4 zile lucru cu 4 zile libere. Spaga 100/ noapte + se face curat in cam, calcat pt ca, cazarile in sine dureaza o ora adunat, +5 lei camera de curatat **4.000 L;** ☎072031351

1315. **Receptie** sala de fitness. Floreasca. Receptie, vanzari. Experienta interactiune clienti necesara, preferat sala fitness. Limba engleza obligatoriu. CV pe email la info@beat45.ro. Program in ture, flexibil, inclusiv weekend. Bonus vanzari. **3.300 L;** ☎0722.363.959/ 0742.586.382 contact@beat45.ro

1316. **Receptioner** Sala de fitness angajam personal receptie pentru locatia din sector 4. Mediu de lucru placut. Daca esti serios, atent la detalii, responsabil, te asteptam. Obligatoriu diploma bac. Experienta este un plus. ☎0771.682.720 angajariworldgym@gmail.com

1317. **Receptioner** service auto angajez receptioner in service auto, cu program de luni pana vineri, in zona Otopeni.Trebuie sa preia auto e la client si sa o predea. **3.500 L;** ☎0721.721.089

1318. **Receptioner,** receptionera hotel Sir Gara de Nord angajeaza personal pentru receptie cu/ fara experienta, abilitati de comunicare, diploma bacalaureat, engleza nivel mediu. Program in ture zi/ noapte: 12/24 - 12/48. Detalii la tel. Salariu 3.400 Lei cu bonuri de masa incluse. **3.400 L;** ☎0731.832.669 mariana.asandei@sirgrup.ro

1319. **Receptioner,** receptionera, Hotel Sir Lujerului situat in sect. 6, angajeaza persoana cu sau fara experienta pentru receptie. Abilitati comunicare, engleza nivel mediu, operare calculator, diploma bacalaureat. Program in ture de zi si noapte: 12/24 si 12/48. Relatii tel. Salariul 3.400 Lei cu bonuri de masa incluse **3.400 L;** ☎0731.832.669 sirgrup@gmail.com

1320. **Receptionera** pentru sala fitness, se lucreaza in 2 schimburi 8-15, 15-22, un weekend se lucreaza, unul liber. Responsabilitati preluare clienti, verificare abonamente, vanzare produse specifice ☎0791.426.898

LOCURI DE MUNCĂ

1321. **Receptionera,** front desk, Popesti Leordeni persoana pentru receptie birou comercial. Locatie Popesti Leordeni. ☎0766.441.125 arhirecarmen@gmail.com

1322. **Receptionera.** Hotelul Mon Caprice angajeaza receptionera, sociabila, punctuala, cunostinte PC, limba engleza nivel mediu, program 12 ore, ture de zi si de noapte. Hotelul se afla in zona Sector 5, intersectia Giurgiului cu Luica, Str. Anghel Alexandru nr. 22. Asteptam CV-uri la adresa de email: office@hotelmoncaprice.ro sau telefon; ☎0756.658.378 office@hotelmoncaprice.ro

1323. **Receptionera/** reprezentant vanzari showroom, societate sediul in Titulescu, Afi Palace, transport asigurat, salariu start 3000 plus bonusuri in functie de disponibilitate si cunostinte, telefon, laptop, bonuri masa. Program in functie de locatie, CV pe adresa email, **3.500 L;** ☎0724.311.437/ 0724.311.437 comenzi@usi-porta.ro

1324. **Receptionist** service camioane, cu facultate, transporturi AR si experienta, pentru reprezentanta service camioane si remorci, venituri lunare intre 4.000 - 6.000 Ron, bonuri de masa, bonusuri, bd. Preciziei, CV la email **4.500 L;** ☎0749.102.608/ 0749.102.603 resurseumane@edparts.ro

1325. **Receptionist(a)** Respect Security SRL angajeaza urgent receptionist(a) (cunostinte limba engleza, studii medii) pentru obiectiv (cladire de birouri) din Bucuresti. Programari la tel. sau CV pe email. Rugam seriozitate. ☎021.312.74.16 office@respectsecurity.ro

1326. **Receptionista,** asistent manager Clinica medicala de estetica faciala si corporala, zona Unirii, angajeaza personal pentru receptie, program 8 ore. Atributii: interactiunea cu pacienti, programari, incasari, comenzi, gestiune, organizarea clinicii. **800 €;** ☎0758.096.020 artimplant@artimplant.ro

1327. **Recrutam** spalator vase- bucatarie Responsabilitati: Asigurarea curatarii si spalarii corecte a vaselor de bucatarie si repartizarea gunoiului in spatiul pentru depozitare. Beneficii: Contract de munca pe perioada nedeterminata. Program: 5 zile/saptamana, 11:00-19:00. Beneficii: salariu lunar fix, masa asigurata. ☎0754.019.012

1328. **Remat** Bucuresti Sud SRL angajeaza strungar cu experienta minima de 3 ani pe strunguri conventionale, pentru prelucrarea pieselor necesare procesului de intretinere a masinilor si utilajelor. Oferim salariu de baza lunar net de 3000 lei, decontarea transportului, tichete de masa in valoare de 800 lei/ luna si contract individual de munca pe perioada nedeterminata. Activitatea se desfasoara la sediul nostru din Soseaua Berceni Fort Nr. 5, Sector 4, Bucuresti.Relatii la telefon; ☎0728.557.021

1329. **REMAT** BUCURESTI SUD SRL angajeaza STRUNGAR cu experienta minima de 3 ani pe strungurii conventionale,pentru prelucrarea pieselor necesare procesului de intretinere a masinilor si utilajelor.Oferim salariu de baza net 3000 lei, decontarea transportului,tichete de 800 lei/luna si CM. ☎0728.557.021

1330. **Rematholding** Chitila angajeaza stivuitorist autorizat, cu experienta de minim 2 ani. Oferim salariu motivant, decontare transport la si de la locul de munca, tichete de masa, contract de munca pe perioada nedeterminata. Relatii la telefon; ☎+40729880212

1331. **Rematholding** Co SRL - Bucuresti, Targoviste, Ploiesti angajeaza soferi categorile B, C+E (atestat de macargiu constituie un avantaj). Cerinte: studii medii; permis de conducere categoria B, C+ E fara antecedente penale; abilitati de lucru in echipa,organizat, comunicativ, atent.Oferim salariu motivant, decontarea transportului la si de la locul de munca, tichete de masa prime/bonusuri lunare in functie de activitate. Relatii la telefon, interviuri: Sos. Berceni Fort, Nr. 5, sector 4, Bucuresti; ☎0729.164.009

1332. **Reparator** electronist. Societate comerciala cauta persoana cunoscatoare in reparatii electronice pentru instalatii decorative de Craciun, salariu avantajos, program 8 ore de luni pana sambata, salariu negociabil; ☎0740.044.744/ 0730.821.544 oltean.zelena@yahoo.com

1333. **Reprezentant** vanzari caut lucrator comercial/casier pentru un magazin Xpress in Rahova (capat tramvai 32). Detalii salariu la telefon. ☎0721.760.633 anilammaria@yahoo.com

1334. **Respect** Security SRL angajeaza inspector securitate, agenti securitate si receptionist (cunostinte limba engleza, studii medii, atestat agent securitate) pentru obiective (cladiri de birouri) din Bucuresti. Cerinte: atestat, experienta in domeniu. Programari la tel. sau CV pe email. Rugam seriozitate. ☎021.312.74.16 office@respectsecurity.ro

1335. **Responsabil** aprovizionare fabrica, Berceni, Vidra, sector 4 responsabil aprovizionare fabrica. (Cat. B - platforma). Disponibil la deplasari. Transporta profile de tabla si diferite piese/ utilaje, 4.000 Lei net, negociabil in functie de experienta **4.000 L;** ☎0731.227.729

1336. **Responsabil** ofertare achizitii publice (seap) pentru SC Mobteco Product SRL. Activitati de secretariat si administrative. Deplasari pentru depunere/ ridicare documente **4.000 L;** ☎0727.225.801/ 0727.225.813 office@mobteco.ro

1337. **Restaurant** Bistro 37-39 Angajam personal pentru restaurant in posturile de spalator vase si barman.Programul restaurantului este 11.00 - 23.00Detalii la telefon sau in locatie. ☎0756.883.333 popdenisa70@gmail.ro

1338. **Restaurant** Botanic angajeaza personal. Restaurant Botanic angajeaza ospatari, pizzari si picoli. Salariu atractiv; ☎0737.031.923 office@trattoriaangoli.ro

1339. **Restaurant** manager Bucuresti, Restaurant cu specific grecesc, zona centrala, angajator serios, mediul de lucru transparent si bazat pe proceduri clare de lucru, **8.000 L;** office@absolut-hr.ro

1340. **Restaurant** Pipera angajeaza ospatari Restaurant din Pipera, angajeaza in conditii bune de munca, ospatari, cu experienta pe a la carte, preferabil bucatarie mediteraneana, italiana. **3.500 L;** ☎0733.679.387 claudia@sciccheria.ro

1341. **Restaurant** tip bistro specific italian in Constanta ce se va deschide in luna August in Centrul Vechi, angajeaza barman&ospatar (restaurantul este mic, are doar 7 mese) .Salariul plus tips si bonusuri in functie de performanta. **3.500 L;** ☎0767.970.904

1342. **Restaurant,** angajam personal bucatarie, bucatar cu experienta si persoana la vase; ☎0765.476.420/ 0724.170.062

1343. **Restaurant,** angajam shaormar cu experienta; ☎0765.476.420/ 0724.170.062

1344. **Restocucina** SRL, cu sediul in Craiova, angajeaza 2 ajutori bucatari (COR 941101). Cerinte: vechime 1 an, studii generale, limba engleza. Contract determinat, masa, salariu 5457 Ron brut. Selectia va avea loc in data de 29.07.2024. ☎0720.001.001

1345. **Ribs** Bar&Grill angajeaza Ospatari / Ospatarite cu experienta, program 2 zile lucrate cu 2 zile libere, tips individual, bonus de performanta, masa asigurata, mediu de lucru profesionist ☎0753.011.006/ 0724.519.000 bogdanm.popescu@yahoo.com

1346. **Rigipsar** cu experienta, angajam colegi noi, echipa se mareste. Se lucreaza cu contract de munca.Detalii la numarul de telefon afisat; **6.500 L;** ☎0724.005.441 evysexpresssrl@gmail.com

1347. **Rigipsari** in Bucuresti, cer si ofer seriozitate, nu accept alcool in timpul programului sau lipsuri nejustificate, ofer 300 Lei la zi. Accept si firme care vor plata la mp. Pentru detalii apelati la nr. tel. **6.000 L;** ☎0728.869.907 Dinudmysrl@gmail.com

1348. **Rigipsari,** zugrazi. SC angajeaza rigipsari cu experienta disponibil la deplasari in tara, rog si ofer seriozitate; **5.500 L;** ☎0771.353.369 alinionutbalasoiu@gmail.com

1349. **Rigipsari.** Firma de constructii din Bucuresti angajeaza rigipsari cu experienta, personal calificat cu contract de munca si salariul atractiv. Relatii la telefon; ☎0799.687.702

1350. **RTH** Premium Services-Hotel Ramada North angajam personal hotelier: lucrator bucatarie (spalator vase mari), ajutor ospatar, ajutor bucatar, bucatar si ingrijitor spatii hoteliere. Detalii la nr. tel.: CV la email; ☎021.407.52.35 resurse.umane@ramadanorth.ro

1351. **S.C.** All Trading Corporation S.R.L. cu sediul in Bucuresti cangajeaza ajutor Bucatar, cod cor 941101 pentru restaurant. Salariu 3700 lei Brut. CV-urile se vor trimite la email. office@workforceexpert.ro

1352. **S.C.** Winz Ltd angajeaza Curier Cod Cor 962101 - 5 posturi, Asistent manager Cod Cor 334303 - 1 post, Operator Procesare Text si imagine Cod Cor - 413203 1 post, Functionar administrativ COD COR 411001 - 1 post. Rog CV la adresa de mail; Info.winz.ltd@gmail.com

1353. **Salator** vase, zona Aviatiei Angajam personal spalare vase . program 7.00-15.30 de luni pana vineri. Liber weekend. Se ofera o masa zi si salariu avantajos; ☎0786.917.244

1354. **Sales** Specialist - usi tehnice/ industriale. pentru societate din Stefanestii de Jos, Jud. Ilfov, usi tehnice/ industriale. Experienta in vanzare/ ofertare usi metalice, usi industriale, tamplarie PVC si/sau aluminiu constituie avantaj. Asteptam CV pe e-mail, ☎0773.363.019 personal@hsl.ro

1355. **Sanador** angajeaza infirmiera. Locatie: Bucuresti, Spitalul Sanador. Oferim: salariu motivant platit la timp; bonuri de masa si abonament medical; program in ture.Detalii la numarul de telefon, adresa de mail; ☎0757.028.671 recrutare@sanador.ro

1356. **Sanador** angajeaza personal curatenie Locatie: Bucuresti, Clinicile si Spitalul Sanador. Oferim: salariu motivant platit la timp; bonuri de masa si abonament medical, program in ture.Detalii la numarul de telefon, adresa de mail; ☎0757.028.671 recrutare@sanador.ro

1357. **Sapator** manual. Cautam sapator manual in Bucuresti (0774200367), Targoviste si Iasi (0774200639). Te vei ocupa de activitati de sapare si descarcarea materialelor. Pt. mai multe detalii, trimite-ne CV-ul sau contactati-ne telefonic. ☎0774.200.367/ 0774.200.639 recrutare@rcs-rds.ro

1358. **Sc** Leo Construct Grup Srl Sc Leo Construct Grup Srl angajeaza: Muncitor necalificat la spargerea si taierea materialelor de construcții COD COR 931302 Posturi disponibile - 16 Salariu : 4582 Ron/8hprogram: 5zile/ saptamana/ 8ore/zi si 2 zile libere ☎0725.433.524 leo.construct@yahoo.ro

1359. **SC** Aateq SRL angajeaza: Operatori la masini unelte cu comanda numerica x 20 posturiSe ofera salariu atractiv, cazare. Pentru relatii suplimentare, va rugam sa ne contactati la numarul de telefon ☎0730.444.777

1360. **SC** Art Class Electronics SRL - angajeaza Agent de vanzari 2 posturi. CV-urile se vor trimite la adresa de e-mail. ☎0761.354.023 artclasselectronics2021@gmail.com

1361. **SC** Balinesse Confort SRL Societatea Balinesse Confort SRL avand CUI 41529212, cu adresa in Jud. Ilfov, Buftea, Str.Agricultori nr. 17, angajeaza urmatorul post vacant: Femeie de Serviciu - COD COR 911201/ 4 posturi vacante. Se cere cunoasterea limbii engleze. CV-ul se poate trimite catre adresa de mail mentionata. **3.700 L;** ☎0769.038.728 recrutare.documentee@gmail.com

1362. **SC** Baran Brand 369 SRL - angajeaza 1 post Agent de vanzari. CV-urile se vor trimite la adresa de mail: baranbrand2023@gmail.com ☎0761.354.023 baranbrand2023@gmail.com

1363. **SC** Basaran SRL angajeaza ipsosar (exclusiv restaurator) Cerinte: studii profesionale, cunostinta limba engleza. Trimiteti CV pe adresa de mail. ☎0721.622.199 dalser77@yahoo.com

1364. **SC** Cetatea de Balta SRL Angajeaza 55 Tractorist. Selectie pe baza de CV la data de 25.07.2024. ☎0748.500.686 info@european-immigration.eu

1365. **SC** Euro Design Engineering SRL - angajeaza Muncitor necalificat la spargerea si taierea materialelor de constructii 3 posturi. CV-urile se vor trimite la adresa de e-mail eurodesignengi2019@gmail.com ☎0761.354.023 eurodesignengi2019@gmail.com

1366. **SC** LC Waikiki Retail RO S.R.L COD CAEN 4782 - Comert cu amanantul al textilelor imbracaminti si incaltaminti efectuat prin standuri, chioscuri si piete, angajeaza manager general. L-V: 9-16 ☎0729.280.459

1367. **SC** Mavrik Top SRL - Angajeaza SC Mavrik Top SRL - Angajeaza: Director vanzari 1 post, Agent de vanzari 2 posturi, Operator introducere, validare si prelucrare date. CV-urile se transmit la adresa de e-mail. ☎0721.819.567 mavriktop@gmail.com.

1368. **SC** Micul Verde SRL angajeaza bucatar si ajutor bucatar Rog trimiteti CV-ul la email sau sunati la tel. ☎0741.101.636 miculverde@gmail.com

1369. **SC** MKM Plant Store SRL - angajeaza Curier 10 posturi. CV-urile se vor trimite la adresa de mail: mkmplantstoremkmplantstore@gmail.com ☎0761.354.023 mkmplantstoremkmplantstore@gmail.com

1370. **SC** Mobteco angajeaza ambalator produse din lemn. Pentru interviu va asteptam la sediul din str. Murelor nr. 1, **3.100 L;** ☎0727.225.801/ 0727.225.811 office@mobteco.ro

1371. **SC** Mobteco Product SRL angajeaza montator mobilier mobilier cu permis auto categoria B. Salariu negociabil incepand cu 4800 lei. Pentru interviu va asteptam la sediul din str. Murelor nr. 1, **4.800 L;** ☎0727.225.801/ 0727.225.813 productie@mobteco.ro

1372. **SC** Royal Food SRL SC ROYAL FOOD SRL cod CAEN 5629-Alte servicii de alimentatie n.c.a. angajeaza ajutor bucatar 5 posturi; L-V 9-16; ☎0724.309.839

1373. **SC** Ruru Paper SRL - angajeaza 1 post incarcator descascarcator. CV-urile se vor trimite la adresa de mail: paperruru@gmail.com ☎0761.354.023 paperruru@gmail.com

1374. **SC** Sara SRL cu sediul in Buzau angajeaza 2 strungari universali; ☎0751.276.780

1375. **SC** Trend Entertainment SRL Se angajeaza : lucrator bucatarie, cod cor : 941201 ☎0733.323.330

1376. **Scanare** produse, minim 18 ani, disponibilitatea de lucru in doua schimburi, inclusiv weekend, minim 8 clase. Salariu net 2500 Ron, tichete in valoare de 800 Ron, spor weekend 100 Ron, bonus de performanta, transport asigurat **3.900 L;** ☎0771.226.332/ 0775.155.077

1377. **Secretar** facultate. Universitatea Crestina Dimitrie Cantemir angajeaza un secretar facultate (studii superioare). Prezinta avantaj experienta in domeniul invatamantului universitar. Doritorii pot transmite CV-ul la email resurse.umane@ucdc.ro. resurse.umane@ucdc.ro

1378. **Secretara** firma de paza angajeaza secretara. Tel. ☎0732.690.570

1379. **Secretara** Societate angajeaza secretara, cod COR 412001, program 8 ore/ zi **2.400 L;** bluevisioninterims@gmail.com

1380. **Secretara** & agenta cu multa experienta imobiliara, 100 Euro / weekend angajez pe loc o femeie cu multa experienta in imobiliare si secretariat. Pentru investitiile mele personale. Munca la biroul din Piata Unirii. Salariul 500 lei/ weekend / saptamana **4.500 L;** ☎0723.440.440

1381. **Secretara** cu cunostinte juridice, cautam o persoana dinamica si bine organizata pentru postul de secretara. Daca esti interesata, te rugam sa trimiti CV-ul tau si o scrisoare de intentie la email. Salariu: 5.000 Ron **8.000 L;** ☎0761.574.792 puncteanrp@yahoo.com

1382. **Secretara** cu experienta. Firma de consultanta cauta o persoana cu experienta, prezenta placuta, disponibila pentru cel putin 3 zile pe saptamana la birou (zona floreasca) si 2 zile/saptamana remote sau de a casa. Program 7 ore pe zi, luni- vineri. Va rog trimite CV + 2 poze recente. Salariu fix+ bonus de performanta, **6.500 L;** Paganini.intermed@gmail.com

1383. **Secretara** cunoscatoare limba italiana pentru birou noastru de expert contabil in Bucuresti bulevardul Unirii. Cunostinte limba italiana, PC, Microsoft Office. ☎0771.616.236 dr.pucci@reconta.com

1384. **Secretara cunoscatoare PC si informatician (studii superioare, analist programator) pt. Scoala Postticeala Feg Bucuresti. CV la mail; ☎0788.424.314/ 0752.886.260 scoala_feg@yahoo.com**

1385. **Secretara** pentru studio videochat in zona Crangasi. Program L - V 15:00 - 22:00. Cerinte : limba engleza scris si vorbit **3.000 L;** ☎0761.808.808 uinrom@gmail.com

1386. **Secretara,** firma cu sediul in Afumati angajeaza secretara cu urmatoarele atributii: experienta procesare date si documente, cunostinte Excel si Word, mail, experienta medie in introducere date si lucrul cu documente. Activitati de secretariat. Persoana cu abilitati de organizare si atentie la detalii. Asiguram transport de la Colentina, pentru mai multe detalii sunati intre orele 10:16:30 ☎0724.356.260 office@platinambalaje.ro

1387. **Secretara,** contabila, bucatar,sofer,pregatire mamncare si legume secretara, contabila, (tunari) personal pt fastfoof, sofer pt livrator mancare (decebal si piata amzei)bucatar, menagera, pregatire legume si mancare (tunari bucataria centrala) locatie de fast food (decebal si piata amzei) ☎0728.500.000 saniour.ro@gmail.com

1388. **Sef** birou NUROL INSAAT VE TICARET AS MASLAK SUCURSALA BUCURESTI angajeaza pentru santier Buzau si Tg.Mures sef birou resurse umane, specialist achizitii, operator introducere date validare si prelucrare date,manager proiect, sef depozit, administrator de condominii, primitor distributor materiale si scule, trasator optic, muncitor necalificat la intretinerea de drumuri sosele poduri baraje. CV la email. nuzetmitroiu@yahoo.com

1389. **Sef** de obiectiv, firma OK Guard SRL angajeaza sef de obiectiv pentru obiective in Bucuresti. Relatii la telefon; ☎0744.663.819 okguard@okguard.ro

1390. **Sef** de service. Service auto vulcanizare angajeaza sef service, cu experienta in domeniu auto, vanzari piese auto accessorii, salariu 9500 lei. Angajam mecanic auto multimarca, cu experienta in domeniu min 3 ani. Salariu 8000 lei, **8.000 L;** ☎0724.536.304

1391. **Sef** de tura restaurant. Angajam sef de tura restaurant. Venit perioada proba: 3600 RON net. Venit dupa perioada proba: 4300 RON net. **4.300 L;** ☎0765.432.151

1392. **Sef** echipa curatenie cu experienta, bun coordonator, disponibil pentru program prelungit. Salariu, tichete de masa, ore suplimentare platite. Tel. sau CV la email; **3.200 L;** ☎0727.277.997 office@helpcuratenie.ro

1393. **Sef** echipa si agenti de curatenie in centru comercial Colentina-Obor. Oferim:salariu motivant platit la timp, plata orelor suplimentare, bonuri de masa, program flexibil,training gratuit; ☎0758.222.779

1394. **Sef** obiectiv pentru depozit Metro in Comuna Stefanestii de Jos, Jud. Ilfov; ☎0751.299.934 bogdan.musat@argosecurity.ro

1395. **Sef** santier - inginer angajez pe perioada nedeterminata in conditii optime de munca, inginer in constructii rezidentiale. Obligatoriu diploma cu specializarea inginer constructii civile, industriale si agricole. Salariu atractiv, **9.000 L;** ☎0771.459.738 office.topclassresidence@gmail.com

1396. **Sef** tura si dispecer pentru supermarket Carrefour Berceni. ☎0751.299.934 bogdan.musat@argosecurity.ro

1397. **Sef-Contabil** Absolvent facultate profil economic/contabil; certificarea CECCAR este apreciata. Experienta de minimum 5 ani, se lucreaza in Saga. Inregistrari contabile , gestioneaza banca si salarizarea. Raportari lunare si anuale (D394, D390, SAFT-C, INTRASTAT, etc), bilant. Solicitari de la sistemul de control intern. Suport in timpul auditului extern. CV la email. ☎0722.538.991 cristian.moise@bestplate.ro

1398. **Sefa** de magazin, cu experienta in vanzari, obligatoriu cunostinte PC. Salariu fix + comision din vanzari. Locatie Dragonul Rosu 8 ☎0760.621.607 karmise.office@gmail.com

1399. **Servant** pompier. MRC Fire angajeaza servant pompier pentru cladire birouri in sectorul 4, program lucru in ture 12/24, 12/48. ☎021.330.33.11/ 0725.218.110 office@mrcfire.ro

1400. **Servanti** pompieri cu calificare Tiger Fire angajeaza pentru obiective din Bucuresti; ☎0722.486.618

1401. **Shaormar** cu experienta cu contract de munca. ☎0761.025.661/ 031.425.76.77

1402. **Shaormar** cu experienta pentru fast food, Oar cu contract de munca, program 2 zile lucrate/ 2 zile libere (12 ore/ zi, 400 Lei/ tura + tips). Relatii la tel 0314257677 intre orele 09:00 - 14:00 sau 0761025661 intre orele 09:00 - 19:00; ☎0761.025.661/ 031.425.76.77 alicomorient@yahoo.com

1403. **Shaormar** cu experienta, activitatea se desfasoara intr-un mediu foarte placut, in Popesti-Leordeni, program 12 h, salariu de 450 Lei/tura. Va asteptam sa va alaturati echipei noastre. ☎0737.910.710/ 0770.929.398 info@aythalalmeat.ro

1404. **Shaormar** cu minima experienta salariu de la 4000 lei Angajam personal pentru prepararea shaormei in Piata Iancului, sector 2. Program in ture; doua zile lucrate, doua libere. Salariu de la 4000 lei net, creste in functie de experienta. Asiguram transport, mancare gratuita si contract nedeterminat **4.000 L;** ☎0763.320.320

1405. **Shaormari** cu experienta. Fendi Kebap cauta colegi noi, shaormari cu experienta. Atributii: preparare kebap, servire si relatie directa cu clientul, responsabil cu igiena zonei de preparare si servire. Oferim: contract de munca, salariu motivant, program de lucru in ture (fara ture de noapte), tips, prime de sarbatori, masa asigurata, transport seara asigurat, **6.000 L;** ☎0770.497.106 office@fendikebap.ro

1406. **Shop&Go** angajam lucrator comercial. Angajam lucrator comercial magazin zona Dr. Taberei, program 8 ore zi doua schimburi, 8 zile libere pe luna, salariu 2800 lei net plus bonuri de masa, concediu conform contract 21 zile lucratoare pe an, se ofera si alte beneficii. **2.800 L;** ☎0722.825.627/ 0722.825.627 s.negrea@yahoo.com

1407. **Shop&Go** sector 5 cautam colegi pentru reintregirea echipei, preferabil cu experienta; ☎0741.454.248

1408. **Simon** Trucks S.R.L. - angajeaza Sofer de autoturisme si camionete cod C.O.R.832201 - 3 posturi; Studii profesionale; C.V. la e-mail: simon_trucks2017@gmail.com

1409. **Skybase** Energy S.R.L. angajeaza Director societate comerciala, cod C.O.R.112004 - 1 post; Secretar administrativ, cod C.O.R.334301 - 1 post; C.V. la email: yz.skybaseenergy@gmail.com. yz.skybaseenergy@gmail.com

1410. **Slefuitor,** pregatitor vopsitor MDF. PoliFront este o companie specializata in servicii profesionale de vopsitorie. Realizam finisaje de inalta calitate pe suport din MDF, lemn, sticla sau metal. Cautam acum un pregatitor-vopsitor pentru a se alatura echipei noastre. Locatie: Jilava, Ilfov, strada Ana Ipatescu 44. Responsabilitati: pregatirea suprafetelor pentru vopsire: curatarea, slefuirea si aplicarea de izolant/ grund; verificarea rezultata si raportarea defectelor, sala prelucrare observate pe piese; respectarea etapelor si procedurilor interne; mentinerea curateniei si a ordinii in zona de lucru; atitudine pozitiva si colaborarea cu echipa pentru respectarea termenelor. Ce oferim: salariu competitiv; bonusuri atractive; oportunitati de dezvoltare profesionala, program luni-vineri 7.00 -16.00 (pauza de masă 12-12:30 si 10 minute la fiecare doua ore), mediu de lucru profesionist intr-o fabrica dotata cu tehnologie moderna, transport asigurat de la Dedeman Giurgiului. Aplica acum si hai in echipa PoliFront. Pentru mai multe detalii puteti sa ne contactati la 0745160521 (Virgil Stanca) sau ne puteti da un mesaj in privat si va contactam noi. ☎0745.160.521 finisaje.panouri@gmail.com

1411. **Societate** comerciala mecanic electrician auto. angajeaza mecanici si aj. de mecanic, Electrician auto cu experiata auto Mercedes Sprinter, WV T5. etc. cunostina de motorizare, relatii de salarizare si alte discutii la sediul societatii; ☎0783.112.112 112@urgenteladomiciliu.ro

1412. **Societatea** Eat Station angajeaza 4 persoane pentru postul de lucrator bucatarie **3.700 L;**

1413. **Societatea** Palinuro Blu angajeaza 7 persoane pentru urmatoarele posturi: 2 Posturi femeie de serviciu, 2 posturi ingrijitor cladiri, 3 posturi lucrator bucatarie. **3.700 L;**

1414. **Societatea** Timpass Eden angajeaza 4 persoane pentru postul de tajetor, sfeluitor, lustruitor piatra, marmura **3.700 L;**

1415. **Sofer** angajez sofer ptr transport marfa perisabila-carne . Se asigura o masa calda pe zi. Salariul atractiv ☎0722.247.295 ricnegrette@yahoo.com

1416. **Sofer** buldoexcavator cu atestat, instalatori Soferi cat b si C, Necalificati, instalatori retele edilitare, electricieni retea, instalatori gaze ☎0723.434.648/ 0763.872.362 Tehnicgaz.retele@yahoo.com

1417. **Sofer** - categ. B cu experienta pe duba frigorifica, 3,5 T Societate comerciala angajeaza sofer categ. B cu experienta pe duba frigorifica carosata patrata mare, de 3,5 T, cu lift, pentru livrare produse in reteaua interna de magazine. Cautam o persoana harnica si responsabila, serioasa, oferim salariu atrac ☎0736.033.867 pretzel.factory@yahoo.com

1418. **Sofer** achizitii pentru AmbasadÂ'Or Events, locatie de evenimente, ☎0760.675.950 zavoianu.lucian@gmail.com

1419. **Sofer** atestat Uber, Bolt Logan nou 2024, dispunem de toate documentele necesare, autorizatii, copii conforme, ecusoane, case de marcat. Carte de munca platita de companie. Fara garantie sau alte costuri pt. sofer ☎0733.326.355 mircea_isvoranu@yahoo.com

1420. **Sofer** autobuz categoria D Madcom DLS Impex SRL, angajeaza pentru zona Slatina Timis-Carnasebes, Sadova Veche. Part time program 16:30 - 18:30, salariu atractiv, conditii de munca decente, va rugam sa ne contactati ☎0751.148.488 mirela.ciocaniu@dlsbus.ro

1421. **Sofer** autoutilitara 12 to Societate comerciala cu punct de lucru in Prelungirea Ghencea, anagajam sofer cu experienta (categoria C) pentru autoutilitara 12 to. De preferat soferul sa aiba domiciliul in Sector 6 /zone limitrofe. Salarizare avantajoasa. ☎0728.353.199

1422. **Sofer** autoutilitara 3,5 tone Principalele atributii sunt:-intocmire documente necesare efectuarii transportului; -la sediul clientului asigura incarcarea marfurilor/deseurilor de carton, fier, plastic, iar la depozit ajuta la descarcare.Adresa: str. Drumul Lunca Corbului, nr. 68, sector 3, BucurestiSalariu fix: 3500 RON-Program de luni pana vineri, de la 8-17, cu o ora pauza de masaMai multe detalii la telefon: **3.500 L;** ☎0759.013.277/ 0743.290.897 alin@idealconsulting.ro

1423. **Sofer** autoutilitara, permis categoria B, Transport marfa in Bucuresti si in tara. Permis de conducere categoria B. Transporta si livreaza produsele companiei in Bucuresti si in tara. Angajam doar persoane din Popesti Leordeni sau din zonele apropiate. CV pe email. ☎0742.167.587 juridic@europacking.com.ro

1424. **Sofer** B pentru Ford Transit lung, 3.5 T, societate vanzari produse amenajari interioare angajam sofer pentru livrari mocheta, parchet, usi, covoare, perdele. Cautam persoane dinamice, politicoase, fara antecedente auto. Valoarea salariala mentionata implica si bonuri de masa. Jobul necesita manipulare de marfa. **3.400 L;** ☎0749.025.805 ionut.barbu@podnet.ro

1425. **Sofer** Buldoexcavator - Sudori Termoficare + Necalificati Santier angajamsofer buldoexcavatorsudori, termoficare muncitori necalificati doar pentru santiere in Bucuresti! Optional cazare pentru cei din provincie. ☎0756.919.469

1426. **Sofer** C+E profesionisti pe autobasculante 8x4 si articulate. Cerinte: card, atestat profesional experienta in domeniu; ☎0733.600.140/ 0733.600.140 tcas.trans@gmail.com

1427. **Sofer** camion 7.5 t Angajam sofer pentru camion 7.5 t cu atestat, pentru livrari Bucuresti locatie Calea Giulesti - Drumul Sabarenii 24-26, Sector 6,program 09.00 - 17.00,luni-vineri,salariu atractiv ☎0724.558.162 florin.lita@tceholding.ro

1428. **Sofer** camion tir, cat. C+E transport marfa Romania La bena sau prelata marfa vrac si paletizat. Pauze 24 si 45 acasa. Iveco EEV si E6 automate, garaj jud. CL. Coconi. Parcam si acasa. Discutam pe WhatsApp detalii sau la nr 0720182221 pana pe 27 Iulie **8.000 L;** ☎0761.100.090 autolejer@yahoo.com

1429. **Sofer** cat. B autoutilitara, duba cu prelata, societate comerciala angajeaza pentru preluare deseuri reciclabile. Se preiau deseuri reciclabile de la firmele cu care avem contracte. Programul este de luni pana vineri (07:00 - 15:30). Plata salariului se face de 2 ori pe luna. Soferul are un muncitor incarcator ajutor pe masina. Masina nu face deplasari mai departe de Bucuresti - Ilfov. Salariul este de 3.400 Lei net (3.000 Lei bani plus 400 Lei in bonuri de masa) **3.400 L;** ☎0766.245.248 office@urbancr.ro

1430. **Sofer** cat. B pe duba mare, pentru servicii de mutari Firma de mutari mobila si bunuri, Angajam sofer priceput la servicilile de mutare. Rugam mesaj Whatsapp. Apoi va sunam noi. **7.000 L;** ☎0733.896.700

1431. **Sofer** cat. B, distribuie marfa paletata, se incarca din Giulesti, se lucreaza in grupul Pallex. Program 8-16, sarbatori legale libere, sambata duminica liber, salariu 3.500, **4.000 L;** ☎0737.520.123 ciortucatalin@yahoo.com

1432. **Sofer** cat. B, sofer igienizare toalete mobile si automate, permis Cat. B pentru spatirea toaletelor din parcuri in Bucuresti. Logan echipat cu motor auxiliar si pistol cu presiune. Salariu 3.500 + bonusuri si bonuri **3.500 L;** ☎0733.504.512

1433. **Sofer** cat. D din Gaesti/ Targoviste sau imprejurimi Angajez sofer categoria D cu atestat pentru curse regulate din Gaesti/ Targoviste sau imprejurimi. Program foarte bun. Salariu atractiv. ☎0769.746.517 office@championsline.ro

1434. **Sofer** cat. D, transport persoane SC Madcom DLS Impex SRL angajeaza pentru zona Bucuresti. Salariu atractiv, conditii de munca decente, pentru mai multe detalii va rugam sa ne contactati tel; ☎0786.851.402 mirela.ciocaniu@dlsbus.ro

1435. **Sofer** categoria B pentru o duba prelatata. Cautam sofer categoria B, cu experienta de minim 3 ani care a condus autoutilitare prelatate sau carosate, de 10 paleti, pentru distribuie marfa proprie la nivel national. Rugam seriozitate; ☎0734.300.039 tiberiu@erbe.ro

1436. **Sofer categoria B si C, compania Tip Top cauta soferi profesionisti Permis de conducere categoria B si C, experienta minim de 1 an in domeniu, abilitati de navigare si orientare, atitudine pozitiva. Pachet salarial atractiv, program de lucru flexibil ☎0738.096.324**

1437. **Sofer** categoria B, cerinte: minim 8 clase,experienta minim 6 luni pe 3,5 t, curierat sau livrari,permis de minim 2 ani, cazier curat. Beneficii: salariu 2500 RON net, tichete 800 RON, bonus de prezenta 300 RON, bonus de performanta, **3.800 L;** ☎0771.226.332/ 0775.155.077

1438. **Sofer** categoria B, va efectua si munca in echipa, pentru intretinerea si amenajarea spatiilor verzi. Preferabil din provincie. Pentru cei din provincie, cazare si utilitati gratuite. Mai multe informatii la telefon. **5.000 L;** ☎0724.812.772

1439. **Sofer** categoria B, 3.5 T, sunati doar cei care ati mai lucrat, se face un ciurcuit pe toata tara, nu sunt curse fixe, se pleaca de luni si programam rutele in functie de comenzi ce permit ajungerea acasa vineri seara sau cel tarziu sambata dimineata, **4.500 L;** ☎0769.821.006

1440. **Sofer** categoria B, cu experienta in domeniu, societate de transport din sectorul 6 angajeaza pentru transport de marfuri generale intern. ☎0785.279.609/ 0766.799.157 logistikspeed@yahoo.com

1441. **Sofer** categoria B. Angajam soferi cat. B pentru transport marfuri; punct de lucru zona Dragomiresti Vale ☎0723.349.975/ 0728.989.515

1442. **Sofer** categoria B. Societate comerciala angajeaza sofer cat B pentru livrarea materialelor textile necesita si munca fizica autoutilitara 3.5 t, experienta minim 1 an, **3.500 L;** ☎0766.536.179

1443. **Sofer categoria B. Steldico Bucuresti angajeaza pentru depozitul din Voluntari (Stefanestii de Jos) sofer categoria B, pentru distribuie materie prima cofetarii. Se asigura transportul din zona; ☎0758.222.044 steldico.bucuresti@yahoo.com**

1444. **Sofer** categoria C cu domiciliu de preferat Republica, cartier 23 August, Pantelimon, Titan, Popesti Leordeni pentru Grossner Trading. Cerinte: Permis de conducere categoria C, atestat profesional pentru transport marfa. Experienta anterioara in livrari si distributie constituie un avantaj. Locatie depozit Grossner Trading str. Ghetu Anghel, nr. 1, incinta Comat Electro, Bucuresti, **3.000 L;** ☎0745.599.009 aprovizionare@grossner.ro

1445. **Sofer** categoria C specializat autocontainiera skip loader pt. firma de salubritate. Salariu net 4.500 lei+ bonuri de masa. Platita ore suplimentar, salariu lunar fara intarziere. ☎0731.837.033/ 021.316.16.61

1446. **Sofer** categoria C, se lucreaza pe Mercedes Atego program 8-17, sarbatori legale libere, weekend liber, concediu 21 zile/an, salariu 4500 Lei/luna. Se incarca din Giulesti (garaj Giulesti), salariu poate ajunge la 6000, **6.000 L;** ☎0737.520.123 lintrans@yahoo.com

1447. **Sofer** categoria C, Skip Container, Avantaj Total Construct angajeaza sofer categoria C specializat pe autocontainiera skip loader. ☎0729.252.252 office@avantajtotalconstruct.ro

1448. **Sofer** categoria C. Angajez sofer profesionist pentru camion 18 t. Curse locale in Bucuresti. Program luni-vineri, 10 h/zi.Salariu 5000-6500 lei. Decont transport. Locatie: Moara-Vlasiei, Caciulati, **6.500 L;** ☎0762.289.282

1449. **Sofer** categoria D cu atestat din Giurgiu sau imprejurimi Angajez sofer categoria D pentru curse regulate din Giurgiu si imprejurimi catre Bucuresti. Salariu atractiv. ☎0741.222.255 office@championsline.ro

1450. **Sofer** categoria D cu atestat din Stoenesti (Giurgiu), Gradistea Falastoaca, Gostinari, Hulubesti, Uzunu, Calugareni si imprejurimi pentru transport conventie spre Bucuresti. ☎0751.027.027 office@championsline.ro

1451. **Sofer** cifa, SC Sut Carpati SA angajeaza in Tulcea. Se ofera salariu atractiv, bonuri masa si prime de sarbatori ☎0728.984.854 george@sutcarpati.ro

1452. **Sofer**

LOCURI DE MUNCĂ

1535. **Spalator** reprezentanta auto permis cat. B, Baneasa salariu 4.000 Ron, orele suplimentare se platesc separat, doar daca se doreste. Program L-V, 8-17. Cerinte: aspect curat, ingrijit, limbaj decent. Beneficii: conditii decente de munca, seriozitate, salariu stabil, indiferent de conditiile meteorologice, posibilitate cazare **4.000 L;** ☎0737.624.204 alexandru.petrache@washsolution.ro

1536. **Spalator** vase pentru restaurantul Clubului IDM. Contract de munca cu norma intreaga, salariu motivant si bonusuri. Program 2 zile cu 2 libere. Programari interviu la telefon ☎0723.689.048 hr@idm.ro

1537. **Spalator** Vase Restaurant italian din Drumul Taberei, Bucuresti, cauta spalator vase: 2 zile lucrate/2 libere, 9:00-23:00, 3000 lei net, masa inclusa, transport asigurat. Detalii: tel./email. **3.000 L;** ☎0765.318.896 trattoria2005@gmail.com

1538. **Spalator** vase in Stradale U center, Restaurantul Stradale U Center din Bucuresti isi mareste echipa. Angajam Spalator Vase.Locatia: Str. Serban Voda, nr. 206, sector 4, Bucuresti. Detalii la nr. telefon; ☎0729.820.580 nicoleta.soreanu@flavours.ro

1539. **Spalator** vase mari pentru autoservire Amzei, program 8- 17, luni -vineri. Salariu motivant. ☎0726.670.218

1540. **Spalator** vase, zona Vitan, program 2/2, tips, transport, **3.000 L;** ☎0765.613.760/ 0769.677.378 labariera1@gmail.com

1541. **Spalator** vase, restaurant cu linie de servire. Program: 11:00 - 19:30, pachet net 2.700 lei. Raspunde zilnic de spalarea vaselor, curatenie si uneori curatat legume. Restaurant in Mall Vitan. **3.300 L;** ☎0743.155.016 andreea.ionita@scandia.ro

1542. **Spalator** vehicule, tura de zi si noapte pentru obiective din Bucuresti, zona Berceni (Depou metrou). Oferim si tichete de masa. Relatii la telefon; ☎0771.470.408

1543. **Spalatori** auto Bucuresti sector 4 Spalatorie auto Buc.sector 4 angajaza spalatori auto fete, baieti salariu motivat comisioane, detalii la telefon. ☎0723.545.660 Lucianm991@gmail.com

1544. **Spalatorie** Auto calea dudesti sector 3 salariul se plateste saptamanal, iar comisionul se incaseaza zilnic. Veniturl lunare cu tot cu tips in jur de 5.500 de Lei. Se lucreaza 5 zile pe saptamana. Programul este 8-19.00. Angajam si fete si baieti dar doar cu experienta. Adresa spalatoriei este pe Calea Dudesti nr. 140, langa Mall Vitan. Conditii de lucru foarte bune. Pt. orice informatie va rog sa sunati la telefon, ☎0747.857.777

1545. **Spalatorie/curatatorie** haine angajeaza personal pentru receptie(primire/predare haine,inregistrare comenzi,eliberare bon fiscal si bon de comanda).Pentru detalii sunati la numarul de telefon 0722351441. ☎0722.351.441

1546. **Spartan** Cosmopolis angajam casiera, preparator, sef tura, ajutor bucatar Esti un om serios, implicat si cu spirit Spartan? Pe langa o gasca de oameni faini iti oferim si un post la Restaurantul Spartan Cosmopolis! Posturi disponibile: casier/a, manager, aj. bucatar, preparator ☎0767.766.912/ 0767.333.307 recrutare@rerum.ro

1547. **Specialist** achizitii (materiale constructii). Dezvoltator din Bucuresti angajeaza Specialist Achizitii pentru materiale de constructii. Cerinte: Nivelul de studii: studii superioare. Calificarea necesara: cunostinte bune PC (Microsoft Office: Word, Excel - nivel peste mediu, Outlook, PowerPoint); Experienta de lucru necesara: minim 2 ani pe o pozitie similara. Abilitati si cunostinte profesionale: Tehnici de argumentare si negociere, abilitati de analiza si sinteza, abilitati de prioritizare a sarcinilor si proiectelor, abilitati de derulare simultana de proiecte multiple, cunostinte comerciale (comenzi, contracte, facturi) - nivel mediu. Caracteristici comportamentale: integru, etic, loial, organizat, atitudine deschisa, pozitiva si proactiva, atentie, disciplina, impartialitate, lucrul in echipa, simt de raspundere, concentrat asupra solutiilor si nu asupra problemelor, rezistenta la schimbare si dezvoltare a competentelor. Ce presupune postul: preluarea comenzilor de la coordonatorii santierelor si transmiterea de cerere oferta catre furnizori, centralizarea ofertelor si obtinerea aprobarii de la superior, lansarea si urmarirea comenzilor, predarea documentelor la contabilitate, colaborarea cu alte departamente din firma pentru plati, facturi, gestiune, etc., deplasarea la santiere/puncte de lucru pentru clarificare comenzi, detalii tehnice, necesare materiale conform proiecte. Program de lucru Lu-Vi 09-17.00, posibilitate lucru peste program. Birourile sunt situate in zona Grozavesti, sector 6; ☎0724.024.850 adina@sirgrup.ro

1548. **Specialist** ofertare identificarea de clienti noi, dezvoltarea continua a portofoliului de clienti ai societatii, mentinerea relatiei cu clietii existenti; activitati de ofertare si vanzare a produselor societatii; **1.100 €;** daniela.stefan@valmix.ro

1549. **Springtime Fresh Food angajeaza supervizori, bucatari, ajutori bucatar, lucratori comerciali. Cerinte: domiciliul in Bucuresti, contract full-time sau part-time. Ce iti oferim: venit mediu brut 5500 lei/luna plus tichete masa in valoare de 840 lei (40 lei tichetul); participarea la bonusul de performanta lunar; 50% reducere la achizitia produse springtime; decontare transport 160 lei net/luna, prime de performanta in functie de rezultate, voucer vacanta in Neptun complex Spring Holiday in valoare de 1450 lei/an. CV pe mail; ☎0744.324.021 contact@springtime.ro**

1550. **SSG** Security angajeaza: agenti securitate, agenti interventie, sef tura, dispeceri. Bonusuri de performanta, prime. Salarizare cuprinsa intre 2500-3500 lei; ☎0725.500.510/ 0732.830.207

1551. **Stivuitorist** Activitati de incarcare, descarcare si manipulare a marfii. Experienta similara minim 6 luni. Autorizatie ISCIR plus vize anuale. Locatie: Mogosoaia, sos. Buiacului nr. 2. Decont transport pe STB, **4.895 L;** ☎0336.401.262 office@chorus.ro

1552. **Stivuitorist** pentru depozit materiale de constructii in Pantelimon, Ilfov. Relatii la tel. ☎0744.368.684 somes_srl@yahoo.com

1553. **Stivuitorist** Recrutam Stivuitoristi pentru fabrica recipiente plastic din Dascalu, Ilfov. Program 2 schimburi, transport asigurat din Bucuresti si Ploiesti. Pentru angajari sunati la tel. **4.400 L;** ☎0726.488.343 recrutare@working4u.ro

1554. **Stivuitorist** (VNA)- Notino Logistics, Dragomiresti- Deal Oferim salariu in functie de experienta, bonus lunar de prezenta si calitate, bonus anual, tichete de masa de 25 ron/zi, tichete cadou, abonament clinica medicala, alte beneficii. Obligatoriu: Atestat ISCIR valabil, epxerienta de min. 1 an; ☎0722.432.542/ 0731.333.616 hr_ro_logistics@notino.com

1555. **Stivuitorist** - Lucrator depozit Angajam. Vrei sa lucrezi intr-un mediu placut, profesional si prietenos? Alatura-te echipei Laurom Solutions. Depozitul este in Popesti Leordeni. Cautam Stivuitorist - Lucrator Depozit **3.500 L;** ☎0730.494.669

1556. **Stivuitorist** autorizat pentru REMATHOLDING Chitila. REMATHOLDING Chitila angajeaza stivuitorist autorizat,cu experienta de minim 2 ani.Salariu motivant,decontare transport la si de la locul de munca,tichete de masa,contract de munca pe perioada nedeterminata. ☎0729.880.212

1557. **Stivuitorist** cu experienta. S.C Tarell Import Export S.R.L firma distributie bauturi angajeaza stivuitorist - schimb de noapte/zi - pentru depozit in Manolache/ Glina, jud. Ilfov. Salariu atractiv, administrativ@tarell.ro; ☎0744.531.952 office@tarell.ro

1558. **Stivuitorist** depozit Sector 4, Metalurgiei. Angajam stivuitorist in depozit cu experienta pe lame laterale. Salariu net: 3300 lei+600 lei tichete+140 lei decont transport. Program: 8 ore/ 2 schimburi/ Luni-Vineri. Perioada nedeterminata. Locatie depozit: Sector 4/ Blvd Metalurgiei, **4.000 L;** ☎0737.814.574

1559. **Stivuitorist** lame laterale Angajam stivuitorist reach truck - lame laterale in depozitPachet salarial 4300-4600 RON NETProgram 8 oreTransport asigurat sau decontat **4.300 L;** ☎0792.022.770

1560. **Stivuitorist** pentru depozit tevi otel pentru SC Grossner Trading SRL, adresa: str. Ghetu Anghel, nr. 1, incinta Comat Electro, sector 3, Bucuresti. **3.500 L;** ☎0745.599.009 grossnertrading@gmail.com

1561. **Stivuitorist** Sindrilita, conducerea stivuitoarelor (electric/ diesel). Necesar autorizatie. Oferim masa calda in fiecare zi. Salariu 3.500 Lei/ prima luna. **3.500 L;** ☎0733.973.943/ 0733.973.943

1562. **Stivuitorist,** Suntem in cautarea unui nou coleg pe post de stivuitorist in Dragomiresti-Deal. Program L-V - 2 schimburi. Relatii la telefon: **4.350 L;** ☎0722.316.302 recrutare@working4u.ro

1563. **Stivuitorist-** manipulant produse. SGS Romania angajeaza Stivuitorist manipulant produse (atestat de stivuitorist constituie avantaj) pentru depozitul din Bucuresti Sud (Jilava, Ilfov). Programul este in 2 ture (07:00-15:00 / 14:00-22:00). Stivuitorul are lame frontale, iar competentele digitale sunt neaparat necesare. Pentru mai multe informatii, puteti trimite cv-ul / un mesaj pe numarul de telefon. ☎0744.650.087

1564. **Stivuitoristi** cu sau fara experienta firma din Bucuresti angajeaza pentru punctul de lucru din Pantelimon Ilfov, asigurari si scolarizare pt. a obtine documentele de stivuitorist, se ofera salariu negociabil, relatii la telefon, de luni pana vineri intre orele 9-17; ☎0722.480.197 office.egyglobal@yahoo.ro

1565. **Stivuitoristi,** Sefi de Tura, Sefi de Echipa si Reprezentanti Solutii People Hub angajeaza Stivuitorist pentru o mare companie din Romania pentru locatiile din Popesti Leordeni, Chiajna si Bolintin Deal. Se ofera Salariu motivant, Bonuri de masa, al 13-a Salariu, Prime de sarbatori, Abonament la Regina Maria si Transport. Va rugam sa ne contactati la numarul de telefon afisat. **4.000 L;** ☎0755.074.563 contact@peoplehub.ro

1566. **Sudor** (instalator) pt. Fox, fabrica mezeluri. Program 8h/zi. Beneficii: prime, masa calda gratuit. Mentinerea echipamentelor in stare de functionare. Sunati intre 9-17,L-V. **6.900 L;** ☎0726.718.768

1567. **Sudor** argon pentru scari, balustrade, garduri, usi metalice. **6.000 L;** ☎0756.721.404 dan.fugaciu@superfaber.ro

1568. **Sudor** cu experienta medie/ mare pentru firma producatoare de mobilier. Locul de munca este in strada Emil Racovita nr 36, Voluntari, Ilfov (rondul Pipera langa McDonalds). Se poate ajunge cu metroul la statia Pipera si apoi 3 statii cu autobuzul 416. Programul este de luni pana vineri de la 8.00 -17.00 cu pauza de masa la pranz. Salariul motivant cu bonusuri de lucrari. Carte de munca cu salariul real. Salariul incepand de la 4.500 Ron, **6.000 L;** ☎0758.773.178 andrei@retrodraft.ro

1569. **Sudor** interventii echipamente industriale (transportoare cu banda si metalice, sneckuri etc., pentru lucrul in atelier cat si deplasarea in fabrici) **6.000 L;** ☎+40769671121 ddbecoservices@gmail.com

1570. **Sudor** PE bransamente gaze, sudor OL gaze DSF Project Retele angajeza instalator gaze, sudor PE si sudor OL cu experienta. Permis B, experienta constituie avantaj. Societatea se afla in judetul Ilfov. **6.500 L;** ☎0761.115.116 recrutari.dsf@gmail.com

1571. **Sudori** angajam sudori Mig-Mag, pentru lucrari de intretinere si confectii metalice la fabrica din loc. Sindrilita - IF. Se cere seriozitate, experienta si viteza de lucru. Asiguram 2 mese calde/ zi. **4.500 L;** ☎0733.973.943 tekko@tekko.ro

1572. **Sudori** in argon Efectueaza lucrari de sudura in argon a structurilor metalice din inox, obligatoriu experienta pe tabla subtire si confectii metalice, constituie un avantaj. Sediu - Popesti Leordeni, **5.000 L;** ☎0752.090.190 daniela.stefan@valmix.ro

1573. **Sudori** MIG/MAG pentru CSC Trans Metal cu domeniul de activitate in confectii metalice. Sediul in sat Rudeni, jud. Ilfov. Pentru mai multe detalii contactati-ne la nr. de telefon sau adresa de mail; ☎0730.094.441/ 0724.364.406 alin.it@csc-transmetal.com

1574. **Sudori** si montatori structuri metalice, muncitori necalificati pentru grup de constructii IMC. Se lucreaza pe santier si in atelier. Sunt asigurate. Salariul la timp. Echipamente de lucru. Cazare **5.000 L;** ☎0738.321.219

1575. **Supervisor** curatenie in Piata Obor Angajam supervisor echipa curatenie in Piata Obor. Se lucreaza in ture. Se ofera salariu motivant, tichete masa, stabilitatea locului de munca plus alte beneficii. Persoanele interesate ne pot contacta la tel. **3.600 L;** ☎0720.888.889 hr@darom.ro

1576. **Supervizor** echipa curatenie, cu experienta firma de curatenie angajam doamna supervizor/coordonator cu experienta, pentru locatie fixa zona Crangasi. Salariu net de la 3.500 Lei. **3.500 L;** ☎0720.542.280 totalcleaningservices2017@mail.com

1577. **Suport** client/ contabilitate primara. Noire Swimwear angajeaza Suport clienti pentru magazin online, munca de birou, program 8 h. Biroul este situat in Calea Rahovei (Electromagnetica Business Center). **3.600 L;** ☎0764.601.610 raluca@noire-swimwear.com

1578. **Tablotier** cu experienta Companie specializata in executia de instalatii electrice industriale/ sisteme fotovoltaice angajam pentru sediul din Mogosoaia. Activitatea zilnica se desfasoara la sediul din Mogosoaia. **1.300 €;** ☎0747.880.011 elena.dinu@exeholding.com

1579. **Tamplar** pentru societate cu punctul de lucru in sect 3 (in incinta Faur). Salarii incepand de la 5.000 Lei, program de lucru luni-vineri, 8.00- 17.00, angajez si incepatori dornici sa invete. **5.000 L;** ☎0755.704.074 leu.costel@gmail.com

1580. **Tamplar** atelier lemn/ pal Bucuresti cerinte: experienta in domeniu productiei de mobilier si amenajari + conduita de lucru. Pentru mai multe detalii, ne puteti contacta telefonic. Conditii avantajoase **5.000 L;** ☎0742.225.335/ 0722.225.335 raluca@probiliard.ro

1581. **Tamplar** in pal melaminat Angajez tamplar in PAL melaminat, dispus sa lucreze in echipa. Bonusuri+ ore suplimentare platite. Hala este situata in sectorul 5. ☎0733.204.040 panaitmarian@yahoo.com

1582. **Tamplar** pentru mobila banc-teren, carte de munca, 8-17.30, Sos. Viilor 56; ☎0727.127.729/ 0762.771.459

1583. **Tamplar** universal Tree Com Service SRL, angajeaza 2 tamplari universali. Oferim salarii competitivte, bonusuri de performanta.

1584. **Tamplar,** montator PAL cu experienta, pentru firma producatoare de mobilier. Locul de munca este langa sediul permise auto. Programul este de luni pana vineri de la 8.00-16:30 cu pauza de masa la pranz. Carte de munca. Salariul de baza pentru oameni cu experienta incepe de la 7.500 Ron, plus bonusuri consistente pentru randament crescut; **7.500 L;** ☎0734.113.333 andrei@retrodraft.ro

1585. **Tamplar.** DodeMob mobila la comanda isi mareste frumoasa echipaCauti un post de tamplar bine platit?Ti oferim un mediu de lucru dinamic,ambitios si profesionist,care te provoaca sa-ti imbunatatesti cunostintele,plus un pachet salarial motivant! ☎0723.185.368

1586. **Tamplari** universali pentru persoana juridica. Persoana juridica Smart Mobiplast SRL cu sediul in mun. Alexandria, angajez doi barbati pe post de tamplari universali. Relatii la telefon sau pe mail; ☎0799.333.375 zoneplus84@gmail.com

1587. **TANAR fara experienta pentru atelier productie mobila, zona Clinceni; ☎0724.387.773**

1588. **Tehnician** / Inginer Mentenanta Electrica Cautam un candidat cu experienta in domeniul electric/automatizari pentru zona de productie in industria alimentara. Locatia: Pantelimon,Ilfov. Program de lucru luni - vineri, 6:30-15:00. ☎0799.414.450 recrutare@cio.ro

1589. **Tehnician** asamblare-operator. Angajam o persoana tanara cu experienta in productie, la banda care sa aiba rapiditate si perspicacitate. Se lucreaza cu polisteren expandat care trebuie taiat si laminat, apoi retusat manual, **3.000 L;** ☎0748.177.749 hr@fabricadeprofile.ro

1590. **Tehnician** Detectie Schrack Polon cu experienta pentru instalatii interioare hale, birouri, pentru Bucuresti si Ilfov (Voluntari Afumati). Persoanele interesate pot suna la telefon sau pot trimte CV. ☎0757.027.730 office@gemix.ro

1591. **Tehnician** Electromecanic Motoare CAT. Angajam Tehnician Electromecanic pentru reparatia motoarelor si generatoarele Caterpillar in locatia clientului in judete limitrofe judetului Brasov; ☎0751.216.060 daniel.vioreanu@b-m.ro

1592. **Tehnician** electromecanic motoare Caterpillar. Angajam pentru reparatia motoarelor si generatoarele Caterpillar in locatia clientului in judete limitrofe Municipiului Bucuresti; ☎0752.256.000 roxana.turtureanu@b-m.ro

1593. **Tehnician** Horeca pentru reparatii echipamente Angajam tehnician (calificare electromecanic sau electrician) cu experienta in reparatii echipamente industria alimentara. Salariu negociabil in functie de experienta. Detalii telefonic; ☎0730.643.029 job@topk.ro

1594. **Tehnician** Interventii Caterpillar. Utilaje Caterpillar pentru zona Bucuresti - Ilfov. Efectueaza, in locatia clientului, activitati de reparare, intretinere a utilajelor (mecanic, hidraulic si electric); ☎0752.256.000 constantin.brezoi@b-m.ro

1595. **Tehnician** interventii utilaje Caterpillar Dobrogea Bergerat Monnoyeur angajeaza tehnician interventii zona Dobrogea pentru mentenanta, si reparatia in teren a utilajelor de constructii Caterpillar. Experienta in mecanica, electrica, hidraulica; ☎0752.256.000 roxana.turtureanu@b-m.ro

1596. **Tehnician** interventii utilaje Caterpillar TM. Bergerat Monnoyeur, dealer Caterpillar angajeaza Tehnician Interventii pentru zona Timis si judete alaturate; ☎0752.256.000 roxana.turtureanu@b-m.ro

1597. **Tehnician** interventii utilaje Caterpillar. Bergerat Monnoyeur, dealer Caterpillar angajeaza Tehnician Interventii pentru zona Dolj si judete alaturate; ☎0752.256.000 roxana.turtureanu@b-m.ro

1598. **Tehnician** remodelare corporala clinica de slabire localizata angajeaza tehnician remodelare corporala cu sau fara experienta, varsta 20 - 50 ani (femei) program 8 ore de luni pana sambata, salariu 4500 lei net. sos.Stefan cel Mare nr 25, sector 2. **4.500 L;** ☎0764.434.308 Claudia1iosif@yahoo.com

1599. **Tehnician** reparatii GSM activitate de birou. Cerinte: experienta minim 6 luni pe post similar. Salariu 3500 LEI NET, 400 LEI bonuri de masa, Bonus de 1000 lei. Program: 8 ore, L-V. Locatie: Sector 6. Detalii la numarul de telefon din anunt. **4.900 L;** ☎0728.210.377

1600. **Tehnician** retele cabluri de interior Angajam tehnicieni instalatori de echipamente si retele electrice / voce-date in spatii interioare cladiri birouri in Bucuresti. Daca stii ca ai lucrat in acest domeniu, ai experienta necesara NU ezita si Suna acum ☎0737.717.717 management@coril.ro

1601. **Tehnician** sisteme de securitate Tehnician sisteme de securitate pentru lcurari de curenti slabi in constructii. Program de lcuru de 8 ore pe zi de luni pana vineri. Salarul intre 3500 si 5500 lei. Tichete de masa de 30 lei/zi. **5.500 L;** ☎0722.273.793 office@thales.pro

1602. **Tehnician/inginer** intocmire devize si documentatii tehnice pt. obtinere avize. Salariu motivant, rugam seriozitate. CV la mail sau tel. ☎0728.302.090

1603. **Tehnicieni** dentari pentru toate tipurile de proteze Angajez tehnicieni dentari cu experienta in domeniu pentru toate tipurile de proteze, in special cele acrilice, elastice albe, fast & fixed si tip Toronto-Timble Lab. Sector 3. ☎0771.695.134 Roxi25ana@yahoo.com

1604. **Tehnicieni** Intretinere angajam tehnicieni intretinere pentru cladiri de birouri, cu calificare de electrician sau instalator, in Sectorul 1, locatie fixa, norma intreaga cu program flexibil de zi, pachet salarial bun si tichete de masa, rugam seriozitate. Telefon. ☎0751.278.488

1605. **Tehnicieni** Intretinere si Reparatii Cladiri - Campus Universitar Cautam oameni seriosi (zugravi, tamplari, instalatori, lacatusi, mecanici), pentru intretinere si reparatii campus universitar. Mai multe informatii la numarul de telefon; **3.850 L;** ☎0752.214.753 hr@genesisproperty.net

1606. **Tencuitori** cu SRL, locuri limitate. Echipa tencuitori doar cu SRL. Exterior si interior. Fatade de 2.5-4 cm. Anunt inca valabil. Sunati pentru detalii: **9.500 L;** ☎0741.231.841

1607. **Tencuitori** cu SRL, locuri limitate. Echipa tencuitori doar cu SRL. Exterior si interior. Fatade de 2.5-4 cm. Anunt inca valabil. Sunati-ma pentru detalii. **9.500 L;** ☎0741.231.841

1608. **Tiger** Security Services S.A. Angajam agenti securitate pentru obiective in Bucuresti, zona Bucuresti-Noi, Straulesti si in Otopeni ☎0720.077.418 daniel.andrei@tiger.ro

1609. **Tineri** studenti de scoli profesionale/ tehnice care vor sa se profesionalizeze in zona de mentenanta: viitori ingineri, electricieni, instalatori, frigotehnisti angajeazaCoral Companies. ☎0720.770.603

1610. **Tinichigiu** auto camioane si remorci cu experienta pentru reprezentanta service camioane si remorci, veniturl lunare 4.500 - 6.000 Lei, conditii bune de lucru, bonuri. Bd. Preciziei nr. 11, sector 6, metrou Industriilor. **5.000 L;** ☎0749.102.603/ 0749.102.608 resurseumane@edparts.ro

1611. **Tinichigiu** auto, montatori auto cu experienta, salarii atractive, urgent, Ilfov Cernica, salarizare 4.000- 7.000 lei, **10.000 L;** ☎0785.776.549 autototal.complet@gmail.com

1612. **Tiparist/a, croitor/easa. Atelier de creatie si croitorie Sado Design Concept, specializat in productia de articole vestimentare pe comanda si in serie angajeaza. Cerinte: experienta anterioara in croitorie sau tipare, cunostinte si utilizare a echipamentelor de creativitate.Beneficii: mediu de lucru placut, posibilitate de dezvoltare profesionala, salariu atractiv, posibilitate de colaborare sau carte de munca. Asteptam cu interes sa te cunoastem si sa discutam despre cum putem colabora. Locatie: Bucuresti, Sector 1; ☎0751.041.161**

1613. **Tipograf** Ryobi 524 format 35x50 Tipografie in zona Baicului angajeaza tipograf/ masinist cu experienta pentru Ryobi 524 form35x50. Oferim contract de munca, prime, program 8 ore sau part time de luni pana vineri. ☎0722.304.683 angajari@demedia.ro

1614. **Toni** Gelato - gelaterie/ cafenea. Gelateria Toni Gelato angajeaza lucrator comercial in zona Cotroceni - biserica Elefterie. Activitati desfasurate: servire inghetata, preparare cafele, latteuri, cappuccino, vanzare produse de raft, curatenie. Prezenta placuta, sociabila, experienta similara e un plus. Pachet salarial atractiv. ☎0723.987.935 Anton.enachescu@gmail.com

1615. **Tractorist.** Cautl tractorist in agricultura in zona Stefanestii de Jos, Ilfov, pentru societate; ☎0720.869.315

1616. **Transator/** transatoare Angajez numai cu experienta carne pasare, program luni-vineri 8 ore. **4.000 L;** ☎0761.111.777

1617. **Transatori** carne pasare, doar cu experienta. Luni - vineri 07:00 - 16:00. Se lucreaza 2 sambete pe luna 07:00 - 14:00. Adresa: str. Otesani 57 sector 2, Bucuresti, zona Obor. Salariu intre 4 000 Lei si pana la 6 000 Lei net + ratie saptamanala de carne. **5.000 L;** ☎0725.389.277

1618. **Transatori** carne pasare. Unitate de transare carne pasare angajeaza muncitori calificati si necalificati. Program de luni pana vineri. Salariu atractiv se negociaza la interviu in functie de abilitati. Bonuri de masa. **3.500 L;** ☎0760.240.636 totidai2015@gmail.com

1619. **Turquoise** Restaurant angajeaza barman. Turquoise Restaurant (Decebal) angajeaza barman responsabil cu experienta de min. un an. Pachet salarial atractiv, lucru intr-un mediu placut alaturi de un colectiv tanar; ☎0735.358.290/ 0731.826.222

1620. **Urban** House angajeaza. Restaurant Urban House situat in Drumul Taberei, str. Brasov nr. 21 angajeaza personal calificat pentru urmatoarele posturi bucatar cu experienta ciorbe si mancare gatita[8 ore] : bucatari sectie Pane, friteuze, fata la vase si curatenie, ajutor barman Programul de lucru poate fi de 2 zile lucrate cu 2 libere sau 5 lucrate cu 2 libere. Salariul poate varia in functie de experienta. Se ofera o masa/zi, bonusuri zilnice, mediu de lucru stabil. Pentru detalii puteti suna la nr. telefon, pe email sau in cadrul locatiei, ☎0720.343.250 geo.mustatea@gmail.com

1621. **Vanzatoare** Cofetaria angajam vanzatoare pentru punctul de lucru situat pe Str. Popa Nan nr. 82 (ca punct de reper aveti Hala Traian), pachet salarial 3.700 Lei net. **3.700 L;** ☎0729.094.719

1622. **Vanzatoare** pentru magazin alimentar situat in sector 5, str. Margeanului, seriozitate maxima. Detalii la telefon ☎0744.322.624 geny_com@yahoo.com

1623. **Vanzatoare** pentru magazin market situat pe soseaua Giurgiului, program de noapte, contract de munca. ☎0737.315.995 multiimage@yahoo.com

1624. **Vanzatoare** pentru punctul de lucru din Dragonul Rosu. Salariu fix, comision ☎0760.621.607

1625. **Vanzatoare** Vanzatoare magazin mixt (in incinta Spitalului Municipal). Program: o zi libera, o zi lucratoare, duminica liber. Relatii la telefon ☎0722.558.062

1626. **Vanzatoare** - pachet salarial net. Cofetaria angajam vanzatoare pentru punctul de lucru situat pe Bulevardul Energeticienilor 13-15, Sector 3, Bucuresti, **3.700 L;** ☎0724.011.203

1627. **Vanzatoare** 5 min. metrou Unirea, persoana cu experienta in vanzarea de preparate alimentare. Program de 6 ore de L-V, in weekend se lucreaza o zi prin roatatie. Magazin situat in zona Unirii, Budapesta, Marasesti, 5 minute de metrou, **3.500 L;** ☎0744.799.020 bucur@clicmarket.ro

1628. **Vanzatoare** cofetorghe pentru punctul de lucru situat pe Str. Gheorghe Ionescu Sisesti, Sector 1 ca punct de reper aveti Institutul Cantacuzino sau Romatsa). **4.000 L;** ☎0729.094.719

1629. **Vanzatoare** Covrigelul Plimbaret - La Cocos Angajam vanzatoare entuziasta si amabila pentru Covrigelul plimbaret din incinta nagazinului La Cocos, zona Vitan Barzesti. Program 2+2, de la 9-21:00. Oferim seriozitate, stabilitate si, in afara de salariu, alte beneficii in functie de implicare. **3.500 L;** ☎0736.033.867 pretzel.factory@yahoo.com

1630. **Vanzatoare** Covrigelul Plimbaret, Veranda Mall Covrigelul Plimbaret din Veranda Mall angajeaza vanzatoare amabila, serioasa si responsabila. Oferim salariu foarte bun + alte beneficii. ☎0736.033.867 pretzel.factory@yahoo.com

1631. **Vanzatoare** Covrigelul, Auchan Militari Covrigelul angajeaza vanzatoare amabila pentru magazinul deschis in incinta Galeriei Auchan Militari. Oferim salariu motivant, bonus de performanta, seriozitate si stabilitate! ☎0765.637.615 pretzel.factory@yahoo.com

1632. **Vanzatoare** cu experienta in zona pod Vacaresti, Mihai Bravu, preferabil din zona pentru magazin alimentar (bacanie), program in ture de 7 ore cu duminica libera si (2 sambete pe luna prin rotatie), contract de munca pt. 8 ore, conditii f. bune de munca si posibilitate; **2.800 L;** ☎0721.205.409 bluenvest2020@gmail.com

1633. **Vanzatoare** cu experienta pentru patiserie in sectorul 5, Petre Ispirescu, sector 4, sos. Berceni si patiser Popesti Leordeni; ☎0743.278.200

1634. **Vanzatoare cu experienta, pentru magazin alimentar situat in Copaceni Ilfov. Oferim salariu atractiv. Mai multe detalii la telefon. Te asteptam sa faci parte din echipa noastra ☎0723.575.616**

1635. **Vanzatoare** Dristor, Gara de Nord pentru magazin alimentar non-stop. Pachet salarial: 4000 Lei/ luna in mana si bonus de performanta, program 6 zile lucrate cu 3 zile libere, tura zi sau noapte. Cerinte: cazier curat. Zona: Dristor, Gara de Nord **4.000 L;** ☎0746.372.830 za_maria83@yahoo.com

1636. **Vanzatoare** in sectorul 3. Magazin situat in cartierul 23 August. Program de lucru, o saptamana la serviciu L-V: 6.40- 19. S 6.40-16. D: 6.40-14 si o saptamana libera **3.000 L;** ☎0728.973.140 ani_tamas2000@yahoo.com

1637. **Vanzatoare la cofetarie pachet salarial 3.700 Lei net. 3.700 L; ☎0729.094.719**

1638. **Vanzatoare** linie autoservire. Echipa dinamica cauta casier pentru autoservire/ preluare comenzi online zona Piata Victoriei, **3.500 L;** ☎0744.324.978/ 0767.332.080 mihaela.burlacu@d20.ro

1639. **Vanzatoare** magazin alimentar mini market cu autoservire. Angajez vanzatoare, mini market cu autoservire, zona Dobroesti, Str. Basarabia). Salariu atractiv si program flexibil (de preferat 2 zile cu 2 zile), **2.600 L;** ☎0727.379.708 Dcasbonaventura@hotmail.com

1640. **Vanzatoare** magazin alimentar. Angajam vanzatoare (fete) cu sau fara experienta pentru magazin alimentar, sector 3, Ozana, program 8 ore, salariu 3000 lei + carte de muncaCerem si oferim seriozitate. Pentru mai multe detalii tel. **3.000 L;** ☎0762.605.085

1641. **Vanzatoare** magazin producator mezeluri localitile disponibile Piata Mogosoaia si Piata Delfinului. Pachetul de beneficii cuprinde: salariu fix, tichete de masa si bonus de performanta. Asteptam cu nerabdare sa va cunoastem si sa va oferim oportunitati de cariera. **3.500 L;** ☎0763.596.711 adriana@mezelar.ro

1642. **Vanzatoare** magazin produse lactate Vanzatoare magazin produse lactate. Locatie Sat Lipia, Com Gruiu, jud Ilfov **3.000 L;** ☎0745.344.440 resurse.umane@ramadanorh.ro

1643. **Vanzatoare** magazin. Salariu bun, 2 zile munca, 2 zile liber, program, flexibil.Program 09:00 pana la 19:30, 15 zile pe luna, Colentina.Salariu net 3200 data de 15 si 30 lunar. 8 ore, carte de munca,Pentru detalii trimite un mesaj pe Whatsapp sau mai?i te rog; **3.200 L;** ☎0772.211.465

1644. **Vanzatoare** mica patiserie, zona Pacii Iuliu Maniu. Vanzatoare mica patiserie, zona Pacii-Iuliu Maniu.Program doar dupa amiaza, 8 ore, 3200 lei, pentru persoana serioasa; **3.200 L;**

1645. **Vanzatoare** parfumerie. Angajam vanzatoare parfumerie pentru locatia din Carrefour, sos. Alexandriei nr. 152, sect. 5, de preferat nefumatoare, program doua zile cu doua libere de la 9 la 21, ☎0726.392.911 ellycorny@yahoo.com

1646. **Vanzatoare** Patiseria Tineretului. Angajam vanzatoare patiserie cu experienta, responsabila, punctuala si cu bune abilitati de comunicare. Oferim pachet salarial atractiv si beneficii extra. Program: o saptamana dimineata, o saptamana dupa-amiaza si weekend-urile prin rotatie. **3.500 L;** ☎0770.118.383 recrutare@patiseriatineretului.ro

1647. **Vanzatoare** patiserie, zona Stefan cel Mare, Angajam vanzatoare cu experienta - Patiseria Tineretului Stefan cel Mare. Program: o saptamana dimineata (5:30 - 14:00), o saptamana dupa-amiaza (13:30 - 21:00)+ 2 sambete pe luna (05:30-16:00). Pachet avantajos de beneficii. **3.200 L;** ☎0770.118.383 recrutare@patiseriatineretului.ro

1648. **Vanzatoare** pentru magazin alimentar program L-V 8-16, S 8-14, **3.600 L;** ☎0732.398.826

1649. **Vanzatoare pentru magazin cu corpuri de iluminat. Angajam vanzatoare si manipulant marfa pentru un magazin cu corpuri de iluminat. Salariu net cuprins intre 3000 si 4000 lei. Zona Doraly-Afumati-Ilfov; ☎0721.216.789 lumiluxstar@yahoo.com**

1650. **Vanzatoare** pentru magazin cu profil tutungerie punct de lucru fix, program full time. Cunostinte operare PC. Salariu 2.000 - 2.500 Lei net, abonament STB/ Metrorex. Program de luni pana vineri de la 12:00-20:00. Cei interesati sunt rugati sa lase CV atasat pe adresa de email. team_alexander@yahoo.com

1651. **Vanzatoare** pentru magazin de incaltaminte din piele naturala in zona Colentina, stradal, salariu + bonusuri **3.000 L;** ☎0722.294.441 aristocrat.stil@yahoo.ro

1652. **Vanzatoare** pentru magazin haine dama, in zona Piata Unirii, langa metrou, salariu atractiv; ☎0723.327.112

1653. **Vanzatoare** pentru magazin mic alimentar Angajam vanzatoare pentru magazin mic alimentar, zona Teiul Doamnei, sector 2. Cerem si oferim seriozitate. ☎0722.233.425 cristian.alex.popa@gmail.com

1654. **Vanzatoare** pentru patiserie si muncitor necalificat locatia este situata in statiunea Eforie Sud. Se asigura cazare, 2 mese/zi si 3500 lei net. Pt. mai multe detalii nu ezitati sa ne contactati la tel **3.500 L;** ☎0733.171.275

1655. **Vanzatoare** pentru patiserie si muncitor necalificat se asigura cazare, 2 mese/ zi si 3500 Lei/ luna. Locatia este situata in statiunea Eforie Sud. Pentru mai multe detalii nu ezitati sa ne contactati la tel. **3.500 L;** ☎0733.171.275

1656. **Vanzatoare** produse din carne sector 1, salariu atractiv, tichete de masa, bonusuri saptamanale, **4.300 L;** ☎0723.282.402 dliviu70@yahoo.com

1657. **Vanzatoare** si lucrator comercial magazin alimentar pt magazin alimentar situat in sect 2 (Pantelimon). Salariu 3000 lei+ tichete masa. Relatii la telefon. **3.000 L;** ☎0742.036.630

1658. **Vanzatoare** si modelatoare covrigi cu experienta in domeniu, pentru covrigarie. **4.000 L;** ☎0770.645.882 omahmut53@gmail.com

1659. **Vanzatoare,** casier, fast food, restaurant, cantina Cantina angajam vanzatoare program L - V: 6.30-16.30, locatia Militari, nu se lucreaza sambata si duminica si sarbatorile legale, experienta pe cantina, oferim si cerem seriozitate si stabilitate ☎0733.513.550/ 0735.850.499 cristisandu83@gmail.com

1660. **Vanzatoare,** numai cu experienta pentru magazine specializ

LOCURI DE MUNCĂ

56. **Model.** Fotograf amator Buna eu sunt Andrei. Fotograf amator si caut model pt a exersa inpreuna cu mine ,daca esti interesata de de fotografie te simti bine in fata camerei esti ceea ce caut ! Fotografiile vor fi facute la mine la studio sau in diverse locatii alese sedinta dureaza cam 2 -3 ore la final primesti un set de foto gratuit ,experienta nu este necesara .te astept cu cateva foto in picioare sa -mi pot da seama de potentialul tau si te chem la o sedinta li mi poti trimite pe wp sau e mail . **4.000 L;** ☎0772.171.263 newest-gate2020@gmail.com

57. **Modele,** te asteptam in echipa noastra, Vrei sa devii independenta financiar? Programeaza un interviu acum. DivineGirls studio ofera modelelor un mediu de lucru profesional si relaxant, conditii excelente, seriozitate si confidentialitate. Personal exclusiv feminin.Comision pana de la 50% la 70%. Sumele reale pe care le ve-ti incasa sunt cuprinse intre 1500 si 5000 $ reali. Camere individuale. Salariu garantat in primele 2 luni 500$ perioada Training personalizat cu echipa exclusiv feminin. Experienta nu este necesara si fara reguli stupide. Bonusuri de performanta. Bonusuri pentru cele mai multe ore petrecute online. Bonusuri de recomandare. Varsta minima 18 ani seriozitate, perseverenta, program full time sau part time.Locatie langa metrou Piata Muncii, dotata cu echipamente ultra performante. Transparenta 100% a veniturilor tale plus plata bilunara prin numerar. Lucram cu profesionalism si implicare in cele mai mici detalii. Punem accent pe seriozitate, discretie si cofidentialitate. Pentru mai multe detalii contactati-ne cu incredere **3.000 €;** ☎0755.372.757 divine.girls.studio@gmail.com

58. **Muncitori** santier, plata seara. Cautam muncitori pentru constructia unui gard de beton. Plata 20 lei / ora, in fiecare seara. Zona de lucru: Cernica. Rugam mesaj pe Whatsapp si va sunam noi; ☎0733.896.700

59. **Ospatarite,** Dansatoare, Drink Hostess, Club str. Selari Centru Vechi Bucuresti angajeaza ospatarite, picolite, drink hostess, dansatoare cu sau fara experienta, contract de munca, program de noapte, plata in fiecare dimineata. Se ofera cazare gratuita. Bonusuri in functie de aptitudini si implicare. Detinem contracte cu clinici de chirurgie estetica si saloane de infrumusetare-puteti beneficia de reduceri masive. ☎0791.594.357

60. **Part** time job Daca iti doresti un job part time, arunca un ochi pe anuntul meu. Caut fata pentru masaj de relaxare, nu conteaza aspectul fizic si nici daca nu ai experienta. ☎0791.378.736

61. **Persoana** angajez part time persoana de sex feminin pentru emitere bonuri si facturi fiscale in zona Rahova -Chirigiu program 07.00-09.00 si dupa amiaza dupa ora 17.30 -19.30 de luni -vineri, program usor negociabil ☎0762.554.145

62. **Personal** curatenie cu drept de munca 4 ore, certificat de handicap. ☎0721.062.816

63. **Personal** curatenie Firma angajam personal curatenie pentru banca Ing zona Mariott, program 8.30-11.00, nu exista limita varsta. Detalii si informatii telefonic. Urgent! **1.000 L;** ☎0751.553.553

64. **Personal** curatenie apartamente Cautam persoana curatenie apartamente dupa plecarea oaspetilor. Programul de la 12:00 la 16:00, 5 zile pe saptamana. Apartamentele situate in zona Centrul Vechi. Oferim salariu de 1500 lei **1.500 L;** ☎0736.181.398 gheraslion19@stud.ase.ro

65. **Personal** curatenie zona Piata Victoriei angajam femeie cu experienta, pentru curatenie birouri in zona Piata Victoriei, langa McDonald's. Program de lucru, luni - vineri/ 4 ore. Intervalul orar de lucru 16.30 - 20.30. **1.300 L;** ☎0728.870.117/ 021.311.70.01 office@intercomserv.ro

66. **Personal** curatenie, angajam femeie pentru servicii curatenie spatii comune cladire birouri piata Charles de Gaulle. Program de lucru L-V, de la 6-14 si 12-20. Salariu 2.800, **1.600 L;** ☎0755.099.150 ddbecoservices@gmail.com

67. **Personal** curatenie, firma de curatenie angajeaza pt. spatii comerciale, program: sambata-duminica, locatie fixa, 8 ore/zi, zona Bucuresti si Ilfov, decontare transport. **1.500 L;** ☎0744.511.804

68. **Personal** part time Jadore Ballroom angajeaza personal pentru bucatarie la evenimente, nu necesita experienta. se lucreaza sambata. ☎0761.280.642 mioara.bratucu@yahoo.com

69. **Personal** pentru curatenie hotel, 2 zile lucratoare si 2 zile libere, zona Piata Salajan, sector 3 ☎0723.936.604

70. **Personal** pentru curatenie in apartamente pentru firma de curatenie. Dorim personal part-time pentru a colabora in domeniul curateniei, case, apartamente, vile, birouri, plata pentru garsoniera 150 lei, apartament 2 camere 200 lei, apartament 3 camere 250 lei, **1 L;** ☎0769.369.425/ 0769.369.425 antonia.deratoxic@gmail.com

71. **Personal** pentru restaurant. Ajutor Bucatar si ajutor Ospatar cu minim experienta. Program lucru 14.00-22.00 discutabil. Locatie situata in sector 2. Salariu motivat, contract de munca, iar mesele festive platite separat! Rel la tel 0739552107 (11.00-19.00) **4.000 L;** ☎0739.552.107

72. **Pictor** executie pictuta vase sticla unicat, vanzator targuri produse artizanale, V-S-D, Bucuresti; ☎0721.995.722

73. **Profesor Gradinita privata sector 3, Titan angajeaza profesor pentru invatamantul prescolar, calificat. ☎0749.607.276**

74. **Profesor invatamant gimnazial, specialitatea biologie scoala gimnaziala privata, sector 1, zona Cismigiu suntem in cautare de coleg nou pentru postul de profesor biologie cu predare in sistemul Waldorf. Te invitam sa aplici la urmatoarele date de contact, tel./ email; ☎0761.929.830 hr@scoalalibera.ro**

75. **Proiecte sezoniere de pana la 3.500 Ron, daca esti din Bucuresti si doresti sa iti cresti veniturile, participa la proiecte pentru observarea produselor dermato-cosmetice si beneficiezi de consult dermatologic gratuit, proiecte interactive si bine platite. ☎0730.092.462/ 0720.789.940**

76. **Psiholog** clinician Centru rezidential pentru copii cu dizabilitati Fundatia Nane cauta psiholog clinician Centru rezidential pentru copii cu dizabilitati din Bucuresti, sector 4 si sector 2, program de lucru 4 ore/zi cu contract de munca, incepere imediata. Pentru mai multe detalii tel. ☎0720.089.098/ 0728.347.438 office@fundatianane.ro

77. **Receptionera** calcatoreasa Societate comerciala angajeaza part-time personal pentru o curatatorie haine. Programul de lucru de luni-vineri de la 15:00-19:00 si 2 sambete de la 09:30-14:30. Cerinte: receptia produselor, predatasarea si spalarea articolelor si asezarea pe bonuri. Nu este necesara experienta. Se accepta si persoane iesite la pensie. Pentru detalii, sunati la tel. **1.800 L;** ☎0723.494.234

78. **Sofer** camion 3.5 tone, 2 zile/ saptamana Firma de mutari mobila si bagaje angajeaza sofer cu experienta. Program 8 - 10 ore / zi. Salariul 20 lei/ ora. Soferul nu incarca si nu descarca. ☎0733.896.700

79. **Sofer** personal Angajez sofer personal, cu experienta pe SUV pentru familie. De preferat proaspat pensionar. Weekend-ul liber. **2.500 L;** ☎0744.682.992 florentinadiaconescu31@gmail.com

80. **Sofer** Personal Caut Sofer personal familie, cat B, cu experiente pe SUV automat, program 8:00-14:00. Bucuresti, sector 2. Accept am pensionari. Rog CV cu poza pe adresa: **2.500 L;** alicedya@yahoo.com

81. **Sofer** personal. Caut pensionara cu permis auto pentru transport copii la scoala din zona Piata Muncii, la 8 si retur la 14, din 10 septembrie. Salariu motivant; **1.400 L;** ☎0742.072.255 netcalator@gmail.com

82. **Soferi** ride sharing. Soferi Uber si Bolt cu atestat si permis auto. Dacii Logan 2019 cu gaz din 2024; ☎0723.601.384

83. **Talpuitor** incaltaminte Atelier in zona Universitate, dorim sa colaboram cu un domn talpuitor cu experienta in realizarea incaltaminteei de lux. ☎0733.760.127 chirica.nicoleta@gmail.com

Joburi în străinătate

1. **Agentie** Suedia. Castiguri zilnice mari garantate. Agentie de escorte in Suedia .Pentru mai multe detalii va rugam sa ne contactati pe WhatsApp la nr. de telefon afisat si va vom raspunde in cel mai scurt timp posibil, **100.000 €;** ☎+41779504740

2. **Anglia** colaborare escorta Ofer colaborare pentru fete dragute si sociabile 18+. Locatie privata, plata pe loc, comision 50%.Se asigura cazare, site-uri full VIP, receptie, program flexibil de zi. Ofer discretie si seriozitate. Elena **10.000 €;** ☎07547821926

3. **Austria** Club Colosseum Graz, Cautam domnisoare+19 dornice de castiguri rapide Asiguram transport si cazare.Locatii de inalta calitate, clientela formata! Castiguri substantiale! ☎00436766154280 info@hs-graz.at

4. **Austria** Graz Laufhaus 182. Casa privata angajeaza fete serioase si dragute intre 19-45 de ani. Te asteptam in echipa noastra; ☎004366488728800 office@lh182.at

5. **Austria** Graz Laufhaus 182. cautam domnisoare cu sau fara experienta. Asiguram cazare, siguranta, internet la un pret foarte convenabil, ☎004366488728800 office@lh182.at

6. **Austria** Night Club GÃ nter's cauta doamne/domnisoare 18+, cu aspect fizic placut, cu sau fara experienta. Venituri intre 5000-10.000 E/luna. Plata se face zilnic. Cazarea este asigurata. Ne poti suna sau ne poti scrie pe WhatsApp, www.dasquenters.at; ☎00436601544066

7. **Austria** si Elvetia Escort + Private Home Cautam fete frumoase de la 18 ani in sus, castiguri medii de la 10.000 la 20.000 de euro pe luna. Oferim apartament gratuit, prezervative gratuite, mancare gratuita, transfer gratuit in Austria. In apartament maxim doua fete. Daca sunteti interesat, contactati-ne prin WhatsApp. 004366886413990 4 **20.000 €;** ☎0043688864139904 gencarellifrancesco2022@gmail.com

8. **Austria, busy strip club needs girls The club is placed in a touristic place. We offer good conditions. Free apartment. It's the only place like this in this area it's next to the discotheque and nightclubs ☎0041793331695**

9. **Austria,** casa privata angajeaza fete serioase si dragute 19+ Vrei sa castigi bani usor intr-un loc bine organizat, civilizat si foarte bine cunoscut? Te asteptam in echipa noastra; ☎004366488728800 office@lh182.at

10. **Austria,** locuri de munca. Bar si Laufhaus deschis 24 din 24 ore. Se poate lucra ziua si noaptea. Este un local modern cu o atmosfera placuta situat la o foarte mica distanta de gara principala Graz, **20.000 €;** ☎00436766154280 info@hs-graz.at

11. **Austria. Club in zona turistica cu discoteci si cluburi de noapte angajeaza fete. Oferim conditii foarte bune: procent din consumatie si dansuri, cazare, tips. Pentru detalii, ne puteti contacta pe whatsapp; ☎0041787268891**

12. **Austria.** Descopera oportunitatea unica in Austria! Descopera oportunitatea unica in lumea placerilor Alatura-te echipei noastre si transforma-ti viata! **10.000 €;** ☎+436605117449

13. **Austria.** Visezi la o viata de lux in Austria? Visezi la o viata de lux si independenta financiara? Noi iti oferim rampa de lansare spre o cariera unde poti acumula bogatii intr-un timp scurt. **10.000 €;** ☎+436605117449

14. **Bar** & LaufHaus Graz Austria. Job for you, peste 5000 euro/saptamana. Oferim: cazare, transport, publicitate, castiguri substantiale, deschis 24 din 24 ore, **20.000 €;** ☎00436766154280 info@hs-graz.at

15. **Casa** Anglia Clientele formata Buna fetelor numele meu este Raluca si sunt in cautare de domnisoare OPEN mind care doresc sa si mareasca veniturile considerabil intr-un timp foarte scurt Se cauta doamne/domnisoare cu aspect fizic placut prietenoase limba engleza nu este necesara se pun la dispozitie toate conditiile necesare,ma ocup personal de tot ce inseamna chirie site-urile telefoane masina etc .Se asigura intimitate (nu se accepta barbati)Nu se percep alte cheltuieli decat cele stabilite in prealabil(50/50)Daca esti in special Party Girl nu ezita sa ma cauti vom colabora foarte bine Se lucreaza 6/7 zile program lejer fara restrictii.Pentru mai multe detalii te astept sa ma contactezi pe Whapp la nr de tel. **70.000 €;** ☎+447472302281

16. **Casa** privata Belgia Casa privata Belgia cauta escorte pentru colaborare mai multe informatii what-up (fara barbati implicati), +40747546647 **10.000 €;** ☎+40747546647

17. **Casa** Privata Germania ,angajeaza legal tinere 18 + Vrei sa faci multi bani si sa muncesti intr-un loc bine organizat si foarte cunoscut ? Atunci te asteptam in echipa noastra! Castiguri mari din prima zi! Clientela bine formata. **22.000 €;** ☎004917661693989

18. **Casa** privata Germania ofera locuri de munca legale cautam fete tinere cu aspect fizic placut .Se ofera cazare gratuita ,actem transport. Detinem 4 locatii de lux , clienti fideli, castiguri substantiale! **20.000 €;** ☎004915171941558

Ofer loc de muncă cu jumătate de normă pentru o fată de peste 18 ani pentru maxim 1 an în Olanda.

Lucrează ca menajeră și asistent personal.

Salariu 800 euro pe lună.

Trimite CV-ul tău cu fotografie și scrisoare de motivare către **Dinokrishna1@gmail.com** sau whatsapp **+31620670584**

19. **Casa** Privata Lux Germania/Hamburg angajam fete 18+ cu sau fara experienta! Te asteptam in echipa noastra, ai la dispozitie4 locatii de lux cu clientii permanenti, **20.000 €;** ☎004915171941558

20. **Casa** privata lux Germania/Hamburg angajam fete 18+ Oferim loc de munca unde castigurile sunt zilnice intre 400-800 de euro pe saptamana, fetelele raman cu intre 4000 si 5000 de euro, **20.000 €;** ☎004915171941558

21. **Casa** Privata, Escorta, Masaj Erotic, 18 +. Caut colege 18 + atractive, cu sau fara experienta, slabute sau corpolente, te asteptam in echipa noastra, minim 300 + euro/ maxim 800 euro + **15.000 €;** ☎00491712760001 juliaac@gmx.de

22. **Caut** fete dragute, cu aspect fizic placut, locatia in apropiere de Zurich se plateste doar casa pe zi 100 chf (franci elvetieni) si tot ce faci iti apartine . Pentru mai multe informatii suna la nr din anunt sau pe wattsapp ☎0796.454.360

23. **Cipru** Germania Austria Malta. Caut colega urgent! escorta, casa privata Buna, caut fata serioasa, independenta si motivata pentru a lucra escorta pe casa Conditii excelente de munca, locatie centrala cu clienti de calitate si posibilitatea de castiguri substantiale. Pentru mai multe detalii, suna-ma. Cer si ofer seriozitate. Varsta 18- 25 ani, comision 50% contacteaza ma pe Wataap +40757911976 Un minim de o mie de lei iti poti face sigur ☎+35796993207

24. **Club** de noapte Austria Linz, Villa Ostende, club de noapte Austria Linz, Villa Ostende este cel mai popular club de noapte din Linz Austria **15.000 €;** ☎00436601718232 1900200@gmx.at

25. **Club** El Harem Elvetia oferta excelenta de munca la club El Harem, fara procent. **10.000 €;** ☎0040746440485 Bybyelena99@gmail.com

26. **Club** exclusiv Amore! Elvetia Cautam intariri dragute cu dorinta de a castiga fara taxe hai si tu in echipa, avem cele mai bune oportunitati de castig. Daca esti deschisa, prietenoasa si de incredere scrie-mi acum Tel +41 76 731 78 78 (WhatssApp & Viber) **20.000 €;** ☎0041767317878

27. **Club** Moonlight-Germania Cautam domnisoare frumoase care doresc sa lucreze independent intr-un mediu placut. Esti atractiva, jucausa si sexy ? Ai o atitudine pozitiva? Vino la noi! ☎00491715832819 clubmoonlight@freenet.de

28. **Club** Relax , Erotik Studio in Zurich Volketswil, Vrei sa castigi bani buni intr-o echipa armonioasa, cu o clientela frumoasa si numeroasa? Atunci aceasta este adresa potrivita pentru tine **20.000 €;** ☎0041767149451 info@clubrelax.ch

29. **Club** Relax - Elvetia Zurich iti asigura succesul financiar la care ai visat,angajam tinere dragute interesate de castiguri mari.Ai peste 18 ani, esti activa, pozitiva, draguta si sociabila? ☎0041767149451 info@clubrelax.ch

30. **Colaborari** Franta, ofer colaborare pentru domnisoare, escorte dragute, manierate, discrete, fara limita de varsta, daca ai incredere in tine, cu un comportament si o atitudine linistita, te astept cu drag, ☎+17167480464

31. **Colosseum** Bar&LaufHaus, Graz Austria Job for you, peste 5000 euro/saptamana ,Esti tanara, ambitioasa, vesela si dornica de munca?Ai visuri pe care vrei sa ti le indeplinesti ? Ai ajus in locul potrivit! **20.000 €;** ☎00436766154280 info@hs-graz.at

32. **Colosseum** Jobs Lucreaza cu noi! Vrei sa lucrezi intr -o atmosfera de familie?Atunci ai gasit locul perfect.Bar/Lauf Graz Austria cauta domnisoare +19 ani. Transport si cazare asigurate. Castiguri substantiale. Plata la zi. ☎00436766154280 info@hs-graz.at

33. **Danemarca** casa private, cauta doamne si domnisoare Oferim loc de munca pentru tinere 18+ Asiguram cazare, transport, publicitate gratis,castiguri substantiale si clienti fideli.Daca esti interesata contacteaza-ne la numarul de telefon sau lasa-ne un mesaj si te vom contacta noi imediat. **10.000 €;** ☎004591704384

34. **Danemarca,** loc de munca casa privata, escorte +18. Se cauta fete dragute pentru colaborare in Danemarca in domeniul de escort. Comisionul este de 50%, castigurile sunt substantiale. Garantat. Nu se percep taxe ascunse; **20.000 €;** ☎+4591945857

35. **Descopera** un nou inceput in Graz Austria! Fara experienta prealabila necesara!Gandindu-te sa faci o schimbare, dar iti lipseste experienta? La noi, nu ai nevoie de abilitati sau cunostinte prealabile. **10.000 €;** ☎+436605117449

36. **Doamne/** domnisoare 18+ pentru Austria Night Club GÃ nter's, cu aspect fizic placut, cu sau fara experienta. Veniturl intre 5000-10.000/luna. Plata se face zilnic. Cazarea este asigurata ☎00436601544066

37. **Doamne/** domnisoare intre 19-40 ani, cu aspect fizic placut, cu/ fara experienta. Gunters Night Club, Austria, veniturl substantiale. Cazarea este asigurata. Veniturl intre 5000-10.000/ luna, plata se face zilnic **10.000 €;** ☎00436601544066

38. **Electrician** poduri rulante Societate comerciala angajeaza electrician poduri rulante in Bucuresti **4.000 L;** ☎0744.631.982 iacobmihai35@gmail.com

39. **Elvetia** 50-50% Appartament, every week 4000 eur, legal in Elvetia fara cunoasterea unei limbi straine! 60-40%. Oferim loc de munca in domeniul erotic in orasul Thun din Elvetia, +41762940989. Viber, Whatsapp, **4.000 €;** ☎+41788660007 studioflort@gmail.com

40. **Elvetia** High Cass Escort 20.000 Euro/ 14 zile 20.000 euro in 14 zile. Discretie, doar clienti din Elvetia exclusivi, sofer propriu, locuinta minunata, sedinta foto profesionala gratuita. Vei deveni model de escorta la PinkModels.ch si vei trai o viata plina de farmec si lux. Cautam 2-3 fete frumoase si sexy. Si incepatoarele sunt de asemenea bineveniteWhatsApp +49 172 713 33 80Email info@pinkmodels.chChrisPinkModels.ch **20.000 €;** ☎+491727133380 info@pinkmodels.ch

41. **Elvetia** procent 70% Pentru Detalii WhatsApp +41796454360. Minim 18 ani; Elvetia 20 km distanta de Zurich; ☎+41796454360 violeta.ursprung@hotmail.com

42. **Elvetia** si Germania, tinere 18+ studiouri 100 % private, conditii exclusiviste. Esti in cautarea unui loc de munca legal unde castigurile sunt foarte mari,? Vino in echipa Joy Models, peste 6000-7000 euro/saptamana. **25.000 €;** ☎0041766725885 info@joy-models.ch

43. **Elvetia,** extravgant daca ai peste 18 ani, si esti dornica de a castiga bani, totul este legal, oferim cazare daca esti interesanta pentru information, WhatsApp sau mail, **15.000 €;** ☎0041788667670 info@extravagant-club.com

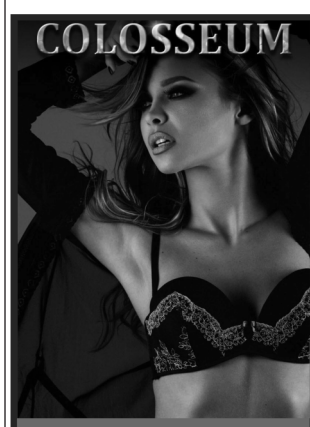

Graz-Austria Bar & LaufHaus

Job for you! Peste 5000 euro/săptămână !!

Ești tânără, ambițioasă, veselă și dornică de muncă? Ai visuri pe care vrei să ți le îndeplinești în cel mai scurt timp?

Atunci ai găsit locul potrivit!

Informații: beep/sms/WhatsApp: 0043.676.615.42.80 info@hs-graz.at www.hs-graz.at

44. **Elvetia, 6000-7000 euro/saptamana tinere frumoase si serioase 18 +. Aplica acum. Oferim permis legal de munca, cazare gratuita in camere individuale. Vorbim lb. romana 25.000 €; ☎0041766725885 info@joy-models.ch**

45. **Elvetia, apartament privat. Erotism cu clasa! 60% pentru tine! Cautam doamne peste 18 ani, cu clasa si oferim oportunitatea pentru castiguri de top. Te ajutam la sosire cu permisul de munca si tot ce mai este necesar. Poti locui si manca la noi. ☎0041787268891**

46. **Elvetia, Basel, Club Edelweiss. Club exclusivist cu 100 de oaspeti zilnic. Ani de experienta si o atmosfera placuta si familiara ne caracterizeaza pe noi. Te asteptam si pe tine in echipa noastra! Poti avea castiguri frumoase. ☎0041765337807**

47. **Elvetia, Basel, Club La Villa 77. Am redeschis! Aproximativ 300 de mp de lux intinsi pe 3 etaje proaspat renovate. Avem posibilitati mari sa primim din nou in casa noastra chipuri noi si frumoase, cu varsta peste 18 ani. ☎0041765337807**

48. **Elvetia, Basel, Club Sugarbabes. Cautam forte noi, programari posibile imediat. Noi, Club Sugarbabes Basel, cautam chipuri noi cu varsta peste 18 ani pentru numerosii nostri oaspeti. ☎0041765337807**

49. **Elvetia, Basel. Castigi bani de cum ajungi! Cautam forte proaspete pentru studioul nostru foarte aglomerat! Ai peste 18 ani si vrei sa castigi bani? Atunci vino la noi! Putem aranja sa lucrezi in mai multe locuri. ☎0041765337807**

52. **Elvetia, club nou, atmosfera prietenoasa. Studio nou in Zurich,adresa top, cauta domnisoare dragute si frumoase care doresc sa lucreze independent intr-un mediu placut! Esti atractiva,jucausa si sexy? Ai o atitudine pozitiva? ☎00417933331695**

50. **Elvetia,** club de noapte. Loc de munca pentru fete foarte avantajos in Zurich Elvetia, **20.000 €;** ☎+41764284337 clubrelaxvolketswil@yahoo.com

51. **Elvetia,** club luxos de noapte, Club Relax 2 ,angajeaza legal fete simpatice. Castiguri de peste 15.000 euro pe luna, plata la zi. Raspundem la beep, sms, whatsap. **20.000 €;** ☎0041767149451 info2@clubrelax.ch

53. **Elvetia,** job for you Ai posibilitatea de a lucra in cel mai cunoscut local din Oetwil am See. Skyline Studio/ Club Aladin, in Elvetia. Cautam fete exceptionale cu varste cuprinse intre 18-40 ani si oferim oportunitati financiare extrem de atractive. Alatura-te echipei noastre si beneficiaza de bani multi. Rafinament, profesionalism, un ambient familial si recompense generoase te asteapta. De asemenea lucram cu reprezentanti. Scrieti-ne pe WhatsApp. Detalii suplimentare. Se lucreaza pe programare telefonica, prezentare directa, iar dupa ora 19 se coboara in micutul nostru bar unde daca bei ceva impreuna cu un client ai 20/100 procent din costul bauturii pentru tine. Se lucreaza la procent ,ai 160 chf pentru tine la Ora ! Casa ofera toate facilitatile gratuit, prosoape, lenjerie, internet, bucatarie, masina de spalat haine si vase, poze profesionale etc. Limba nu este o problema, nu trebuie sa preiei apeluri, noi ne ocupam de toate astea. Incepatoarele sunt binevenite pentru ca aici nu se lucreaza pe stres si presiune. Suntem langa tine pentru a te ajuta. Succesul tau, este prioritatea noastra. Credem in individualism si intelegem ca succesul tau este si succesul nostru. Banii pe care ii vei castiga vor depinde in mare masura de fizicul si personalitatea ta. Foloseste-ti farmecul si carisma si vezi cum veniturile tale cresc. Da o noua directie carierei tale. Trimite fotografii profesionale daca ai daca nu ti se vor face aici gratuit, fotografii normale si un selfie recent. Te asteptam cu bratele deschise in Skyline Studio. Nu pierde aceasta oportunitate extraordinara. Cunosti pe cineva? Lucram cu reprezentanti, scrie-ne pe WhatsApp. Va multumim si asteptam cu nerabdare sa colaboram impreuna. Skyline Girls/ Club Aladin in Oetwil am See Elvetia. Detalii suplimentare **20.000 €;** ☎0041762786037 info@limelight-girls.ch https://www.limelight-girls.ch

54. **Elvetia, oportunitatea ta pentru independenta financiara si viata confortabila. Interesate? Nu ezitati sa ne contactati. Suntem aici pentru a va ajuta sa va realizati visele in Elvetia; ☎0041787268891**

55. **Elvetia, Vanessa Studio. If you are over 18 y.o., Vanessa Erotic Studio is looking for you. Work without risk, travel and earn from the first day! Up to 3000 Â or more / week possible without risk. ☎0041762762798**

56. **Elvetia,** ZÃ rich Club Relax De peste 20 ani lucreaza legal si fara probleme cu fete din Romania.Asiguram cazare si peste 12-15.000 euro lunar, plata pe loc. Vino sa muncesti cu noi in cea mai frumoasa atmosfera. ☎0041767149451 info@clubrelax.ch

57. **Elvetia. Poti castiga multi bani, fara stres daca ai peste 18 ani! Avem pana la 100 de oaspeti zilnic. ☎0041765337807**

58. **Escort** Scotia, cautam tinere dragute cu sau fara experienta +18 in vederea colaborarii in domeniul escorte pentru companie intima. Se asigura site-uri, cazare si transport. Detalii la tel. sau WhatsApp ☎+447424147137 gionicristian@yahoo.com

59. **Escorte** Austria, casa privata, cautam fete dragute pentru colaborare, +18 ani, cu sau fara experienta ca escorte pe apartamente private. **15.000 €;** ☎+40736738600

60. **Fete** 18+ dornice de castiguri rapide Colosseum Bar & LaufHaus -Graz Austria Job for you! peste 5000 euro/saptamana.Esti tanara, ambitioasa, vesela si dornica de munca?Te asteptam in echipa noastra! **20.000 €;** ☎00436766154280 info@hs-graz.at

61. **Fete** cu aspect fizic placut pentru agentie Franta contact WhatsApp **15.000 €;** ☎+33780770251

62. **Fete** de lux. Agentia noastra angajeaza fete (18+), serioase si dornice de castiguri mari. Cu noi nu o sa ai nicio grija, noi ne ocupam de tot, pentru mai multe detalii contactati tel. **25.000 €;** ☎+491630183291

63. **Fete** dragute, cu aspect fizic placut, locatie in apropiere de Zurich caut fete dragute, cu aspect fizic placut, locatia in apropiere de Zurich, se plateste doar casa pe zi 100 chf (franci elvetieni) si tot ce faci iti apartine. Pentru mai multe informatii suna la nr din anunt sau pe WhatsApp, ☎+41796454360

64. **Fete** Europa, dornice de munca 19-40 ani, minim 10.000 euro pe luna, asiguram casa, siguranta, munca cat mai colaboram in toata Europa, cat si in Dubai, daca esti interesata contacteaza-ne pe WhatsApp ☎+4917616816970

65. **Fete** frumoase si simpatice, Elvetia Club Zurich cauta tinere , care doresc sa lucreze in mod independent, intr-un mediu interesant. Esti atractiva si de asemenea ai un aspect sexy? Te asteptam in echipa noastra! **20.000 €;** ☎0041767149451 info@clubrelax.ch

66. **Fete** pentru casa privata in Luxembourg ! Locul ideal intr-o locatie foarte discreta, curata, si linistita . Profil individual, publicitate top pe site-uri de specializare. Camera individuala cu plata saptamanal sau 50% - 50%. Program flexibil dupa bunul plac. Preturi : 100-30 min, 150-60 min. Nu se impun servicii iar extra nu se imparte la comision. Cer si ofer seriozitate, pentru mai multe detalii te invit sa ma contactezi pe whatsapp la nr tel. Locatia se afla in Luxembourg la granita cu Franta si Belgia. **20.000 €;** ☎+4915566840144

67. **Fete** pentru Elvetia Caut fete dragute si prietenoase cu varsta intre 18-35 de ani pentru o CASA PRIVATA in centrul Elvetiei. Adresa este cunoscuta de 10 ani! Toate camerele sunt dotate cu aer conditionat ☎0041762025570

JOY MODELS

Studiouri 100% private în Elveția și Germania

Legal și discret 7 studiouri de lux.

Căutăm FETE 18+ drăgute, tinere sau MILF

Cazare, acte, transport, publicitate.

CÂȘTIGURI 60/40, veniturile extra NU sunt partajate

20.000 euro/ lună

0041766725885

info@joy-models.ch

www.joy-models.ch

68. **Fete** tinere 18+ frumoase Salon de masaj erotic la Bruxelles (Belgia) cauta tinere dornice de castiguri rapide. Programul este flexibil, oferim publicitate si castiguri importante. ☎+32478599993 sweetness9@live.be

69. **Fete** tinere, prietenoase si cu chef de munca pentru apartament privat. Elvetia Zurich. Oferim gratuit: cazare + bucatarie, internet, permis de munca, promovare, reclama online, fara extra taxe. Clientela formata ambient nou si prietenos. Ne aflam in zona extra centrala. Castiguri zilnice garantate. Peste 15 000 E la luna.Info la tel./ WhatsApp; ☎0041764601010

70. **Fete,** 18-40 ani Malta Fete cu aspect fizic placut serioase si motivate sa faca bani. Sistem 50/50. Ne ocupam de tot. Oferim cazare receptionera reclame si promovare top pentru o munca cat mai satisfacatoare. Program flexibil. Zi libera la nevoie. Nu impunem servicii. Nu impunem outcall. Extra nu se imparte. Potential castiguri intre 10.000 si 20.000 pe luna. Depinde de servicii aspect fizic si seriozitate. Contact Whatsapp **20.000 €;** ☎+40755223534

71. **Finlanda,** conditii super avantajoase Danemarca, conditii super avantajoase, castiguri substantiale. Cautam fete dragute intre 18-40 ani cu sau fara experienta pentru a lucra intr-un ambient placut. Oferim cazare si siteuri, receptie tur in toata Danemarca. Pentru mai multe detalii contacteaza-ne pe wtsp. ☎+358465467736

72. **Franta,** dame de companie. Colaboram cu domnisoare/ doamne de companie (+18), cu sau fara experienta pentru Franta. ☎+40721555947

73. **Galaxy** Bar - Club de lux Elvetia joburi pt. tinere 18 + dragute prezentabile, interesate de castiguri substantiale, clientela exclusivista. Oferim cel mai bun comision din castiguri, permis de munca, cazare gratuita. Plecari imediate. Detalii in lb. romana despre transport, cazare si venituri la tel. ☎0041794593500

74. **Gemania,** casa/night club, cautam fete serioase. Sunteti in cautarea unui loc de munca serios in care sa castigati bani in fiecare zi? Solicitatii detalii acum. Acte necesare pentru job. Cazare gratuita.Castiguri intre 400-800 euro/zi. Cu/fara lb. germana, **800 €;** ☎0040772017826 horumbamihaela-malya@gmail.com

75. **Germania** Casa privata cauta fete 18-50 ani pentru companie, plata zilnic 50%50%,cazare gratuita. Detalii +4915166879765 **1.000 €;** ☎+4915166879765

76. **Germania** - Hamburg Night Club & Casa Privata Cautam colege noi. Nu perde timpul, poti incepe chiar si maine, detinem 4 locatii de lux. Asiguram acte, transport si cazare, **20.000 €;** ☎004915171941558

77. **Germania** Casa privata & Club casa privata Germania & club La Vita. Cautam doamne si domnisoare interesate de castiguri de mii. Casa privata & club **20.000 €;** ☎004915757689953

78. **Germania** joburi pt tinere Vrei sa castigi multi bani ? Si sa lucrezi intr-un mediu placut ?Ai varsta peste 18 ani ! Atunci ai ajuns la locul potrivit !!! ☎0049151277791567

79. **Germania** si Elvetia, procent 60/40 Joy Models, studiouri 100% private in Elvetia si Germania. Legal si discret, 7 studiouri de lux. Cautam fete 18+ dragute, cazare, acte, transport, publicitate; **25.000 €;** ☎0041766725885 info@joy-models.ch

80. **Germania** Villa Venezia Locatii de lux in orasele Saarlouis & Triercase private la granita cu Franta,Luxemburg si Belgia angajeaza TINERE 18 + **25.000 €;** ☎0049151277791567 info@villa-venezia-trier.de

81. **Germania** Villa Venezia Trier casa privata lux la granita Luxemburg si Belgia job for you! tinere 18+ cu /fara experienta care doresc sa lucreze intr-o ambianta eleganta . **25.000 €;** ☎0049151277791567 info@villa-venezia-trier.de

82. **Germania,** casa privata, Adresa exclusiva si cunoscuta in Germania de succes, cauta doamne internationale! **13.000 €;** ☎0049157721413272

83. **Germania-** Oportunitate exceptionala de munca Ne completam echipa! Studio /casa privata Hamburg cautam tinere interesate de castiguri stabile foarte mari! **20.000 €;** ☎0049151711941558

84. **GÃ¼nters** Night Club, Austria, cauta doamne/domnisoare intre 19-40 ani, cu aspect fizic placut, cu/fara experienta. Venituri substantiale. Cazarea este asigurata. Veniturl intre 5000-10.000/luna. Plata se face zilnic, **10.000 €;** ☎00436601544066

85. **Hamburg,** 4 locatii de lux. Oportunitate, job for you. Club de noapte si casa privata Germania cauta fete dragute, 19-35 ani, care iubesc distractia si sampania. Va asteapta un club bine intretinut, atmosfera prietenoasa, **20.000 €;** ☎004915171941558

86. **Holland** Escort/ Apartament Privat 18+ Holland Escort / Apartament Privat castig exclusivist Castiguri medii pure sunt de 6-7000 pe saptamana!Comision 50/50.Te asteapta o clientela imensa si un trafic stabil, constant! Iti vom face poze profesionale daca nu ai inca un portofoliu erotic! Vei primi reclame profesionale pe toate site-urile de publicitate erotica importante din Olanda, care te vor ajuta sa ajungi la cei mai multi oaspeti! Te asteapta o atmosfera excelenta, un mediu de lucru fara stres si o proprietara prietenoasa ! Fara detalii ascunse, fara plati ratate accidental! Pentru mai multe detalii apel telefonic/WHATSAPP **30.000 €;** ☎0031685528573/ +31685528573

87. **Job** Austria Graz Colosseum, se poate munci atat ziua, cat si noaptea. Bar si Laufhaus deschis 24 din 24. Local modern cu o admosfera placuta, situat la o foarte mica distanta de gara principala din Graza, **20.000 €;** ☎00436766154280 info@hs-graz.at

88. **Job** escorta Olanda ! Castiguri mari garantate Cautam fete tinere cu experienta si cu un fizic placut pentru o colaborare de lunga durata, intr-un ambient placut in diferite orase din Olanda cu garantia unor castiguri substantiale. Varsta minima 21. Se accepta cupluri cu masina personala Mai multe detalii in Whatsapp **25.000 €;** ☎0031657545491

89. **Job,** apartament privat Elvetia, Cu noi primesti cea mai buna publicitate. Garantam castiguri de top. Stim exact de ce ai nevoie. Contactati-ne pentru mai multe info si aranjamente pt intalniri +41 76 460 10 10 incl. WhatsApp; ☎+41764601010

90. **Job,** ofer procent 70% Oferim cel mai mare procent de pe piata 70%. Pentru detalii WhatsApp **20.000 €;** ☎+41796454360

91. **Job.** Buna, frumoaso!

LOCURI DE MUNCĂ

Club Relax - Elveția Zurich
îți asigură succesul financiar la care ai visat!
angajăm

Tinere drăguțe interesate de câștiguri mari

Ai peste 18 ani, ești activă, pozitivă, drăguță și sociabilă?
Te așteptăm în echipa noastră!

Oferim: Condiții de lux și clientelă formată, discreție, acte, permis de muncă, cazare.
Plata la zi, 60% din venituri

Răspundem în limba română la telefon, beep, sms, whats'app, e-mail:
+41 76 714 94 51 info@clubrelax.ch / www.clubrelax.ch

101. **Joy** Models, studiouri 100% private in Elvetia si Germania, legal si discret, 7 studiouri de lux. Cautam fete 18+ dragute, tinere sau MILF. Cazare, acte, transport, publicitate,castiguri de peste 6000-7000 euro/saptamana. **25.000 €;** ☎0041766725885 info@joy-models.ch

102. **Laufhaus** & Club cauta fete dragute, serioase si ambitioase, care doresc sa lucreze la procent sau chirie. Cazare, camere frumoase, internet, bucatarie, program de lucru flexibil, reclama premium si acte legale de munca sunt toate incluse. Castiguri bune si preturi la servicii mari. Contacteaza-ne acum si rezerva un loc. ☎0041767317878

103. **Laufhaus** 182 Graz cautam domnisoare cu sau fara experienta Asiguram cazare, siguranta, internet la un pret foarte convenabil. ☎00436648728800 office@lh182.at

104. **Legal** si discret Erotik Jobs in Elvetia-Germania. Legal si discret Erotik Jobs in Elvetia si Germania.Vorbim engleza, germana, romana, maghiara, rusaStudiouri 100% private in Elvetia si Germania, 7 studiouri de lux; **25.000 €;** ☎0041766725885 info@joy-models.ch

105. **Loc** de munca dama de companie Franta. Buna ziua, suntem o agentie cu aproape 10 ani vechime in Franta. Avem un loc disponibil pentru o domnisoara serioasa care isi doreste cu adevarat sa faca bani. Cautam persoana pe termen lung. Mai multe detalii in mesaj privat pe WhatsApp. **5.000 €;** ☎+33685991892

106. **Loc** de munca in Olanda pe casa si escorta. Va rog cititi cu atentie anuntul. Loc de munca pe casa si escorta in Olanda. Venituri mari confirm cu intrarile bancare. Cazare si sofer asigurat. Datorita numarului mare de clienti ne marim echipa, **10.000 €;** ☎0040721414737

107. **Loc** de munca, Finlanda. Cautam doamne 18- 35 ani, munca de tip escort/masaj erotic. Poti castiga pana la 500 de euro pe zi, sau poate chiar mai mult. Comisionul perceput de agentia noastra este de 50% si nu se percepe cazare. Te asteptam in echipa noastra cu mare drag. Mai multe detalii whatsapp;+358408592644 **15.000 €;** ☎358408592644 scandinavia.escort@mail.com

108. **Locatie** centrala privata Elvetia Adresa privata, cea mai buna locatie centrala si absolut de neegalat cauta fete frumoase tinere pt apartament. Pentru mai multe detalii si programari la Telefon, WhatsApp si Viber +41 76 460 10 10. **18.000 €;** ☎0041764601010

109. **Luxury** Modeling Luxury Modeling angajeaza domnisoare (doamne) cu varstele intre 18-40 ani; ☎0757.592.284

110. **Marea** Britanie, fara pierdere de timp locul ideal intr-o locatie forte discreta si curata, nimic aglomerat, totul organizat si linistit, fara barbati, fara cupluri etc. Profil individual, publicitate top pe site-uri de specializare ☎+447438974501

111. **New** Blue Up cautam fete dragute care doresc sa castige bani si care lucreaza legal cu varste intre 18-40. Pentru mai multe detalii va asteptam la nr. de tel. cu whatssapp. **10.000 €;** ☎0041435424670/ 004179298307 9 info@newblueup.ch

112. **New** Blue Up Sauna Club Zurich Elvetia angajam legal tinere 18+, oferim cele mai bune oportunitati de castig,lucrul in echipa, program la alegere, club si camera mari foarte curate. Cautam tinere intre 18 si 35 de ani,deschise, prietenoase, de incredere. Incepatoarele sunt binevenite. Va punem la dispozitie toate echipamentele de lucru, publicitate in ziare si pe internet, ne ocupam de permisele de sedere. www.newblueup.ch; ☎0041794680606/ 0041435424670 info@newblueup.ch

113. **Night** Club Austria GÃ nter's cauta doamne/domnisoare 18+, cu aspect fizic placut, cu sau fara experienta. Venituri intre 5000-10.000/luna. Plata se face zilnic. Cazarea este asigurata, **10.000 €;** ☎00436601544066

114. **Night** club Austria, super oferta de bani pt. fete Club de noapte Austria Linz. Villa Ostende este cel mai vechi si cel mai frecventat club de noapte din Linz Austria ☎00436601718232 1900200@gmx.at

115. **Night** Club Germania angajeaza legal tinere 18 +. Vrei sa faci multi bani si sa muncesti intr-un loc bine organizat si foarte cunoscut? Atunci te asteptam in echipa noastra, **20.000 €;** ☎004915171941558

116. **Night Clubs Germania Cautam domnisoare frumose, care doresc sa lucreze independent intr-un mediu placut.Esti atractiva, jucausa si sexy?Ai o atitufine pozitiva? Vino la noi! ☎00491715832819 clubmoonlight@freenet.de**

117. **Night Clubs Germania Club Moonlight Germania Cautam domnisoare frumoase care doresc sa lucreze independent intr-un mediu placut.Esti atractiva, jucausa si sexy? Ai o atitudine pozitiva? Vino la noi! ☎00491715832819 clubmoonlight@freenet.de**

118. **Night Clubs Germanial Nightclubs Germania Cautam domnisoare frumoase care doresc sa lucreze independent intr-un mediu placut.Esti atractiva,jucausa si sexy?Ai oatitudine pozitiva? Vino la noi! ☎00491715832819 clubmoonlight@freenet.de**

119. **Night** Flight Austria. Night club Austria-Linz Esti dornica de castiguri substantiale? Noi iti oferim sansa. Angajam legal doamne domnisoare. Cazare in club. Publicitate zilnica gratuita. Fara intermediari. **15.000 €;** ☎+436503921622 cristinaluv2544@gmail.com

120. **NightClub** & LaufHaus Colosseum Graz Austria Job for you! Esti tanara, ambitioasa, vesela si dornica de munca? Ai visuri pe care vrei sa ti le indeplinesti in cel mai scurt timp? Atunci ai gasit locul potriviit! **20.000 €;** ☎00436766154280 info@hs-graz.at

121. **NightClub** & LaufHaus Colosseum Graz Austria Job for you! Esti tanara, ambitioasa, vesela si dornica de munca? Ai visuri pe care vrei sa ti le indeplinesti in cel mai scurt timp? Atunci ai gasit locul potriviit! **20.000 €;** ☎00436766154280 info@hs-graz.at

122. **Olanda,** Amsterdam, Rotterdam, Utrecht, Tilburg tururi saptamanale in orase cu potential ridicat de munca, oferim cazare, securitate, receptie telefon, sofer pt deplasari, comision 50%. Mai multe detalii pe WhatsApp. Castiguri garantate minim 1000 zilnic, **20.000 €;** ☎+31684542007

123. **Olanda,loc** de munca cu jumatate de norma, pentru o fata de peste 18 ani pentru maxim 1 an in Olanda.Lucreaza ca menajera si asistent personal.Salariu 800 euro pe luna.Trimite CV-ul tau cu fotografie si scrisoare de motivare pe mail la Dinokrishna1@gmail.com sau whatsapp +31620670584 ☎0031620670584 Dinokrishna1@gmail.com

124. **OnlyFans** model job Swissbanger management I offer a very nice job for OnlyFans models online all the girls I have are in the top 1% of OnlyFans creators if you like to apply please send me a WhatsApp, and we can work together, you can do the Job online. Important: they are limited places available and I do not take every girl. WhatsApp +41 79 760 69 69 or write me on Instagram @swissbanger/ Swissbanger Management, **15.000 €;** ☎+41797606969 swissbangerprod@gmail.com

125. **Orientul** Mijlociu, Suedia, Franta, Luxury Models cautam modele 18/30 ani pentru munca de escorta in Arabia Saudita, Suedia, Franta castiguri 600-1500 euro pe zi. Pentru mai multe detali WhatsApp, **20.000 €;** ☎00393510822878

126. **Personal** feminin pentru camin de batrani in Italia. Angajam personal feminin pentru camin de batrani in Italia. Contacteaza-ne la Wathapp sau tel: 0039 3270461845 pt mai multe detalii. ☎00393270461845 michela_bia@yahoo.it

127. **Poze** profesionale pentru profilul tau. Fotograf boudoir | sedinta foto nud | Onlyfans | profil Ladies.de , locatii in Romania -Bucuresti si Germania -Saarbrucken ☎00491732182473

128. **Privatwohnung** zum arbeiten in Basel Stadt Schweiz Hallo ich habe Privatwohnung (2 Zimmer) und Single Apartment (alleine) zum arbeiten in der Schweiz in Basel Stadt. Wir machen Arbeitspapier fuer dich. Miete pro Woche 875 chf. Single Apartment pro Woche 1000 chf. Airport ist Basel Mulhouse Freiburg. Bis bald **5.000 €;** ☎00491737357079 Lissycichy74@gmail.com

129. **Salon** de masaj erotic la Bruxelles (Belgia) cauta fete tinere 18+ frumoase si dornice de castiguri rapide. Programul este flexibil, oferim publicitate si castiguri importante. ☎+32478599993 sweetness9@live.be

130. **Scotia,** casa privata, colaborare fete. Buna, daca esti o fata cu bun simt si vrei sa lucrezi intr-o casa curata organizata unde sunt fete educate si cu bun simt te astept. Preturi 80/120/ Procentaj 50/50. Programul este flexibil. O zi pe saptamana poti lucra pt. tine ca si bonus,doar sa nu fie vineri, sambata, duminica. Nu se impun servicii. Ofer anunturi mari vip, camera proprie, strictul necesar. Prezervative, lenjerii, prosoape. Pt. mai multe detali va astept pe WhatsApp +44 7745 006201; ☎+447426002758 Vanessasweet43@yahoo.com

131. **Soferi** in Anglia pentru livrari colete. angajam, urgent, legal pentru parteneriat Evri (DPD & Amazon), conditii super, cazare asigurata in conditii decente, pentru mai multe detalii contact telefonic, WhatsApp sau email, **2.000 €;** ☎+447548350637 office@delivery-partner.co.uk

132. **Studio** Germania, fete 18+ locuri de munca cutam tinere serioase cu/fara experienta, locatie privata, plata pe loc, asiguram cazare, site-uri. Casa privata in Germania, 4 locatii lux. Castiguri de minim 500 Euro pe zi, **20.000 €;** ☎004915171941558

133. **Studiouri** 100% private Hamburg Germania. Castiga 5000 euro saptamanal si multe altele beneficii. Adresa privata exclusiva si absolut legala cauta fete frumoase, tinere si de incredere 18+, **20.000 €;** ☎004915171941558

134. **Studiouri** 100% private in Elvetia si Germania cautam fete 18+ dragute, tinere sau milf, cazare, acte, transport, publicitate, 60/40, venituri extra nu sunt partajate, raman la tine. Te asteptam la Joy Models, **25.000 €;** ☎0041766725885 info@joy-models.ch

135. **Switzerland. Here you can earn a lot of money! Stress-free, in Switzerland. We have up to 100 guests in one day. Earning opportunity is great. ☎0041765337807**

136. **Tanara** pentru activitati de administrare. ajutor/suport in club de noapte si casa privata Austria, persoana care sa se ocupe de ceea ce au nevoie fetele in desfasurarea activitatii, **2.500 €;** ☎00436766154280/ 0043316767088 info@hs-graz.at

137. **Telefonista** Caut telefonista calma si foarte bine pregtit pe limba engleza **2.000 €;** ☎004591719129

138. **Tinere** +18 masaj Salon de masaj erotic la Bruxelles (Belgia) cauta fete tinere, frumoase si dornice de castiguri rapide. Programul este flexibil, oferim publicitate si castiguri importante. ☎+32478599993 sweetness9@live.be

139. **Tinere** +18 masaj Salon de masaj erotic la Bruxelles (Belgia) cauta fete tinere, frumoase si dornice de castiguri rapide. Programul este flexibil, oferim publicitate si castiguri importante. ☎+32478599993 sweetness9@live.be

140. **Tinere** +18 masaj Belgia, Salon de masaj erotic la Bruxelles (Belgia) cauta fete tinere, frumoase si dornice de castiguri rapide. Programul este flexibil, oferim publicitate si castiguri importante. ☎+32478599993 sweetness9@live.be

141. **Tinere** pentru casa privata 18+ si motivate sa castige bani, procent 50 %

142. **Tinere** sociabile dragute cu simtul umorului. esti interesata de un loc de munca in strainatate, noi te putem ajuta. Sunteti in cautarea unui loc de munca serios in care sa castigati bani in fiecare zi? Solicitati detalii acum. Casa privata lux, **20.000 €;** ☎004915171941558

143. **Tinere** sociabile, dragute. Daca ai intre 18-35 de ani si esti interesata de un loc de munca in strainatate, noi te putem ajuta, **20.000 €;** ☎004915171941558

144. **Top** Lux Elvetia. cautam fete pentru locatii de lux! Cautam fete atractive pentru locatii private de lux in Elvetia ,dispuneti de urmatoarele: -Apartamente de lux private - Anunturi VIP -Asistenta 24-24 -Dispecerii care va aduc clienti la usa -Clienti de top Experienta de 10 ani in domeniul in Elvetia. **35.000 €;** ☎+40755473064

145. **UK,** camera pentru o fata, caut colega servicii escort intr-o casa linistita. Exclus cupluri. Pentru mai multe detalii scrie-mi pe WhatsApp la numarul afisat ☎447378715160

146. **Viena,** casa privata, colaborare fete, fete +18 pentru escort. Viena, Linz, Salzburg, nu se imparte 50% ☎0741.982.998 cristinaandrei875@gmail.com

147. **Villa** Venezia Saarlouis casa privata din Germania langa granita cu Franta,cu cele mai extravangate camere si clienti buni platitori, angajeaza TINERE 18 + **25.000 €;** ☎004915127791567 info@villa-venezia-trier.de

Joburi videochat, masaj, adult

1. **Austria.** Esti gata sa faci primul pas in Austria? Esti gata sa faci primul pas intr-o cariera captivanta si profitabila? Contacteaza-ne si hai sa construim impreuna un viitor stralucitor! **10.000 €;** ☎+436605117449

2. **Casting** sedinta foto, domnisoare si doamne pentru sedinte foto nud in vederea promovarii unor site-uri din strainatate. Pentru confidentialitate zona fetei poate fi acoperita prin procesari ulterioare, **800 €;** ☎0773.945.527 facilities.suport@gmail.com

3. **Colega** in sector 4. Program 10-18 de luni pana vineri. Exclus navetistele si rog multa seriozitate. Suna pt. detalii ☎0741.956.770

4. **Colega** de apartament. Buna. Caut colega de apartament cu sau fara experienta, minim 25 de ani . Singura in locatie, clientela formata, procent 50% program flexibil. Ofer si ofer serioziitate maxima; ☎0791.409.032 andreeapopescu2632@yahoo.com

5. **Colega** in Germania. Cautam colega in Germania, se lucreaza pe hotel sau outcall-uri. Pentru mai multe detalii Whatsapp; **5.000 €;** ☎0729.889.367

6. **Colega** pe orase. Buna, caut colega tur orase Romania. Daca esti interesata te rog sa ma contactezi. Este 50%-50%, iti ofer tot, bani se fac doar daca esti dornica sa muncesti, intre 1.000 Lei 3.000 Lei poti face si mai mult. Depinde doar de tine. **12.000 €;** ☎0750.686.470 mocanug55@Yahoo.com

7. **Colega** pentru masaj destinat barbatilor Exclus contact sexual! Cerinte: majora, aspect fizic placut, sociabila, open mind. Programul il faci cum vrei tu, poti veni doar la programari. Zona Titan. ☎0758.609.361

8. **Colega** pentru masaj, aspect fizic placut, finuta, selecta, cu bun simt, educata, serioasa, pt. colaborare de lunga durata; ☎0721.994.070

9. **Colega** Piata Victoriei. Colega Piata Victorie,i Springtime, foarte avantajos, foarte discret. Se poate si cazare; **3.000 €;** ☎0739.124.121

10. **Colega** sector 3 urgent, caut fete dragute, doamne, domnisoare, aspect fizic ingrijit, serioase pe termen lung varsta peste 18 ani, publicitate gratuita, cer si ofer seriozitate, nu exista barbat in locatie; **100.000 L;** ☎0771.292.320

11. **Conversatii** online. Vrei sa fii model online de succes? Garantam 5.000 $ - 10.000 $ incasari lunare. Plata pe loc. Studiouri la: Unirii, Crangasi, Romana. Experienta nu este necesara. Contacteaza-ne acum telefonic/whatsapp, **8.200 €;** ☎0728.611.611 supremeoffice@yahoo.com

12. **Doamne** 40+ maseuze pentru masaj erotic vrei sa muncesti vrei bani? Maseuze cu fara experienta, daca esti interesata si ai vrea sa colaboram te asteptam sa ne faci o vizita la salon. Tel. **8.000 L;** ☎0737.492.822/ 0737.534.950/ 0737.491.573

13. **Doamne** domnisoare, studente Jadore & Eros Spa Massage angajam maseuze. Se ofera salariu fix lunar 6.000, comision 50%-70%. Totul se desfasoara intr-un cadru legal si de lux. Hai sa ne cunoastem ☎0734.028.969

14. **Doamne,** domnisoare pentru salon masaj erotic Bucuresti, persoane care au varsta peste 18 ani, **8.000 L;** ☎0737.492.822/ 0737.534.950

15. **Doamne,** domnisoare, job online doamne sau domnisoare cu/ fara experienta, engleza nivel incepator pt. conversatii online, 60% procent prima luna, contract de munca, program flexibil, bonus angajare, de acasa sau din locatia noastra **3.000 €;** ☎0765.640.271 hr@studio-27.ro

16. **Domnisoare** cu sau fara experienta 18+. Casa privata Austria Graz, loc 100% discret si serios; ☎004366488728800 office@lh182.at

17. **Domnisoare** masaj, cel mai mare comision de pe piata, plata zilnica. Exclusive Masaj, unul dintre cele mai frumoase saloane de masaj erotic din Bucuresti angajeaza maseuze; ☎0769.173.925

18. **Domnisoare** salon masaj erotic, salon masaj cu vechime de 12 ani, clientela formata, situat in centrul Bucurestiului, angajeaza domnisoare, ☎0769.173.925

19. **Escort** Olanda, Agentia noastra angajeaza fete (21+), serioase si dornice de castiguri mari. Cu noi nu o sa ai nici o grija noi ne ocupam de tot, de cazare de reclame pe cele mai bune site-uri promovare top, discretie, siguranta, programul in functie de preferinte. Cerem seriozitate, daca esti serioasa si esti dornica de munca, te asteptam sa ne contactezi si sa colaboram impreuna cat mai discret si sigur, rog seriozitate castig de 20.000, comision 50%. Mai multe detalii pe WhatsApp **17.000 €;** ☎+31617113761

20. **Escorte,** Cautam sa colaboram cu fete cu varsta cuprinsa intre 18 - 60ani, cu sau fara experienta pentru activitatea de escorta - castiguri atractive, venit minim lunar-20.000lei - Program flexibil - Comision progresiv - Asiguram un mediu sigur, armonios si securizat - Locatie eleganta, zona Militari Residence **20.000 L;** ☎0724.415.685 adryd@yahoo.com

21. **Fete** 18+ dornice de castiguri rapide, Austria Night Club Gunter's cauta doamne/ domnisoare cu aspect fizic placut, cu sau fara experienta. Venituri intre 5000 - 10.000/ luna **10.000 €;** ☎00436601544066

22. **Fete** pentru salon masaj erotic de lux. Asigura-ti independenta financiara printr-un job bine platit la un salon de masaj erotic de lux In Bucuresti. Vino la Mon Amour Massage si te invatam tot ceea ce trebuie sa stii despre aceasta meserie. Oferim cele mai bune comisioane de pe piata, contract, cursuri de masaj si analize medicale, conditii de munca bune. Suntem o echipa tanara, dinamica si oferim seriozitate si discretie. **5.000 €;** ☎0732.889.966/ 021.316.88.38 office.monamour@gmail.com

23. **Job** studio videochat. Sumele reale pe care le ve-ti incasa sunt cuprinse intre 1500 si 5000 $ reali si demonstrabili. **10.000 L;** ☎0737.890.190 Shinemodels@gmx.com

24. **Job,** esti un model cu experienta in domeniu sau model incepator si vrei sa castigi bani in mediu de lucru placut, fara stres, fara reguli stupide? Garantam 5.000 $ - 10.000 $ incasari lunare. Aplica chiar acum online la:https://xmstudio.ro/aplica-acum/ **8.800 €;** ☎+40774466429 my.xmstudio@gmail.com

25. **Job.** Descopera un nou inceput In Graz! Descopera un nou inceput A– Fara experienta prealabila necesara! **10.000 €;** ☎+436605117449

26. **Job.** Vrei sa scapi de datorii? plata saptamanala, comisioane 70%, locatii centrale, program flexibil, book foto, servicii infrumusetare, fitness si botox, Aplica chiar acum online pentru un interviu fara sa te deplasezi la sediu la https://xmstudio.ro/aplica-acum/ **44.400 L;** ☎+40774466429 my.xmstudio@gmail.com

27. **Joy** Models, Studiouri 100% private. castiguri de peste 6000-7000 euro/saptamana. Locatii in Elvetia si Germania. Legal si discret, 7 studiouri de lux. Cautam fete 18+ dragute, tinere sau MILF, cazare, acte, transport, publicitate, **25.000 €;** ☎0041766725885 info@joy-models.ch

28. **Masaj,** companie, locatie Berceni b-dul Alexandru Obregia, programul cum vrei, varsta sau experienta nu conteaza, detalii Ciprian, contact WhatsApp, apel, SMS, cum e ok; ☎0770.867.517

29. **Maseur** Masaj cu bambus. Training la angajare. Program de lucru flexibil. Pachet salarial atractiv. ☎0766.448.103 bujordanut84@yahoo.com

30. **Maseuze** cu sau fara experienta pentru Artemis Masaj. Comision atractiv. Salon de lux cu clientela formata. Va rugam contactati-ne pe email trimitand o poza recenta. Mai multe detalii si pe site; ☎0732.855.488 artemis_masaj@yahoo.com

31. **Maseuze** cu sau fara experienta. Vrei sa muncesti, vrei bani? Doamne 35+, domnisoare pentru masaj erotic Bucuresti. Servicii intr-un cadru 100% legal fara contact sexual. Mediu de lucru placut si conditii de munca financiare avantajoase. **8.000 L;** ☎0737.492.822/ 0737.534.950

32. **Maseuze** domnisoare urgent zona Radisson Victoriei Cititi tot si mai jos. Maseuze, cele mai mari comisioane la Lounge Massage. Esti tanara, frumoasa, senzuala, lipsita de prejudecati si in cautarea unui venit consistent? Vino sa te alaturi de noi **5.500 €;** ☎0734.281.285

33. **Maseuze** urgent comision marit salon renovat recent 200 - 400 Ron, VIP comisioane mari, plata la zi, salon vila 6 camere masaj, jacuzzi+sauna, curte, central, zona linistita. Putine fete pe tura, program flexibil, fara garantie, clientela formata. Erotic **3.700 €;** ☎0724.082.381

34. **Maseuze,** Bucuresti - Unirii Vrei un job stabil unde sa castigi bine pe termen lung si unde sa te simti respectata si apreciata? Noi nu vindem povesti. Daca esti o fata draguta, serioasa, sociabila si vrei stabilitate, aici e locul tau. Ce iti oferim:- comision si asiguram taxi seara- training in tehnicile masajului - mediu de lucru placut. Cautam doar fete serioase si stabile. Te asteptam sa ne contactezi prin telefon/ sms/ whatsapp **3.500 €;** ☎0766.959.805 hello@indra-masaj.ro

35. **Modele** online castiguri mari fara stres Ai nevoie de ajutor primesti, nu ai nevoie nu te stresam! Oferim promovare, plata zilnica, bonus angajare real. Fara amenzi, reguli stupide. Poti incepe maine! Bulevardul Unirii. **2.500 €;** ☎0722.675.172

36. **Modele** online castiguri mari fara stres Ai nevoie de ajutor primesti, nu ai nevoie nu te stresam! Oferim promovare, plata zilnica, bonus angajare real. Fara amenzi, reguli stupide. Poti incepe maine! Bulevardul Unirii. **2.500 €;** ☎0722.675.172

37. **Modele** online locatie Berceni Studio 27 iti ofera ocazia sa castigi un salariu minim de 6.000 ron pe luna intr-o atmosfera placuta si prietenoasa, poti beneficia de avans sau plata la zi, contract de munca, procent 60% in prima luna. **10.000 L;** ☎0765.640.271 hr@studio-27.ro

38. **Modele** videochat DivineStudio Bucuresti. Vrei sa fii model online de succes? Garantam 2.000 $ - 10.000 $ incasari lunare. **2.000 €;** ☎0755.372.757

39. **Modele** videochat DivineStudio Bucuresti. Vrei sa fii model online de succes? Garantam 2.000 $ - 10.000 $ incasari lunare. Te asteptam in echipa DivineStudio cu cele mai mari avantaje,. **2.000 €;** ☎0755.372.757 Divinestudio.bucuresti2@gmail.com

40. **Modele** videochat, Cautam sa colaboram atat cu fete cat si cu baieti cu varsta cuprinsa intre 18 - 40 ani, cu sau fara experienta pentru activitatea de videochat. Functionam legal, castiguri atractive **5.000 L;** ☎0793.089.023 emeraldgirlsstudio@yahoo.com

41. **Modele** Videochat: Venit garantat, Cazare, !Promovare! cautam sa colaboram cu fete cu varsta intre 18 - 40 ani, cu sau fara experienta pentru activitatea de videochat. Functionam legal. Castiguri atractive, procentaj atractiv, promovare. Cazare. **2.000 €;** ☎0735.999.998

42. **New** Blue Up cauta fete dragute care doresc sa castige bani si care lucreaza legal cu varsta minima 18 ani. Pentru mai multe detalii va asteptam la nr. 0041792983079 cu whatssapp. **10.000 €;** ☎0041435424670/ 0041792983079 info@newblueup.ch

43. **Olanda,** se cauta fete pentru escorta. 50-50. Transport si publicitate gratuite. Mai multe detalii telefonic **15.000 €;** ☎+31685643410

44. **OnlyFans** model Job Swissbanger Management I offer a very nice Job for OnlyFans models online all the girls I have are in the top 1% of OnlyFans creators if you like to apply please send me a WhatsApp, and we can work together, you can do the Job online. Important: they are limited places available and I do not take every girl. WhatsApp +41 79 760 69 69 or write me on Instagram @swissbanger/ Swissbanger Management, **15.000 €;** ☎+41797606969 swissbangerprod@gmail.com

45. **Personal** feminin cu/ fara experinta pt. masaj erotic salon cu vechime de peste 10 ani, www.goddess-massage.ro **4.000 €;** ☎0745.157.126

46. **Personal** feminin pentru iModels Agency, Garantam castiguri 2150 $ - 8800 $ lunar / model.Daca nu incasati ce promitem, achitam noi toata suma. Locatii disponibile in toate sectoarele. Sunati cu incedere sau scrieti-ne pe WhatsApp, **8.800 €;** ☎0731.080.888 office@imodels.style

47. **Salon** masaj/ night club, fete cu/ fara experienta, in Bucuresti/ ultracentral. Angajam din Romania, Moldova, Ukraina. Contract de munca. Cazare gratuita. Plata zilnica, comisione de la 250 lei/ora, **7.500 €;** ☎0733.310.004

48. **Tinere** +18 interesate de un loc de munca legal cu beneficii multiple, cautam fete cu sau fara experienta pentru locatiile noastre de lux, din Elvetia si Germania. Oferim cazare, publicitate, program flexibil. Castiguri importante; **25.000 €;** ☎0041766725885 info@joy-models.ch

49. **Tinere** 18+, incepe o aventura palpitanta in Graz, incepe o aventura palpitanta in lumea placerilor. Alatura-te noua ca nou-venita **10.000 €;** ☎+436605117449

50. **Trainer.** Angajez trainer videochat si modele, relatii tel. ☎0767.538.039 Lucian7619@yahoo.com

51. **Videochat** la alt nivel. Sumele reale pe care le ve-ti incasa sunt cuprinse intre 1500 si 5000 $ reali si demonstrabili.Contract 100% legal declarat cu 8 h/zi. Camere individuale de lucru (fumatori si nefumatori).Training personalizat cu echipa exclusiv feminin.Experienta nu este necesara si fara reguli stupide, **7.500 L;** ☎0737.890.190 Shinemodels@gmx.com

52. **Videochat,** cel mai bun job de acasa sau din studio Te asteptam in echipa Studio 27 cu cele mai mari avantaje, castiguri de 6.000 - 10.000 Ron lunar, contract de munca cu asigurare, prima de angajare, recomandare de pana la 2.000 Lei, plati bilunare, **10.000 L;** ☎0765.640.271 hr@studio-27.ro

Cereri muncă

1. Anunt de angajare: Sofer cu experienta Sofer din 1995, experienta cu autoturisme, dube, camionete, autoutilitare 3,5t. Cazier curat, fara incidente rutiere, disponibil deplasari. Pensionar 64 ani, Bucuresti. Caut de munca. Tel:0746758844 ☎0746.758.844 trifuionel31@gmail.com

2. Asistent personal, ingrijitor varstnici vorbitor engleza franceza, 2 ore/zi 1-3 zile/sapt. Asistenta uzuala pt o doamna/ domn: asigurarea sigurantei, efectuarea cumparaturilor, plata facturilor, ridicarea retetelor lunare emise de medicul de familie, comenzi hrana, socializare 2.400 €; ☎0732.781.382

3. **Caut** urgent loc de munca paza la un cimitir, biserica, manastire, depozit, sau alte locatii. Program de noapte, noapte de noapte; ☎0729.396.819

4. **Economist** experienta ofera servicii complete Activitati de contabilitate si audit financiar; consultanta in domeniul fiscal, salarizare, HR, E-factura, SAF-T, IGI - emigranti , administrator condominii ,casierie,cenzorat ☎0723.620.641

5. **Inginer** instalatii executie. Inginer instalatii, caut loc de munca. Posed experienta 10 ani in coordonarea si supravegherea santierelor pe parte de executie. Posed carnet categoria B si sunt dispus la deplasari, **2.500 €;** ☎0784.110.506 Popescu2345678@gmail.com

6. Manager transport, detin certificat de competenta profesionala pentru transportul de marfa cu titlul manager de transport. Colaborarea se bazeaza pe un contract de munca part-time, de preferat pe termen lung sau cand este necesara obtinerea licentei. Mentionez ca sunt salariat cu norma de 8 ore si mai activez ca manager de transport la alte 3 societati. 500 L; ☎0724.700.895 olimpia_rx@yahoo.com

7. Necalificat muncitor cuit de munca zilier Suntem o echipa de doi baieti oferim servici santem muncitor necalificati zilier cu plata la lucrare sau la zi depinde ce e este de facut! Detalii la telefon cautam de lucru. 250 L; ☎0760.598.881 iuli_sukaru2015@yahoo.com

8. **Ofer** ingrijire bolnav sau batran sambata si duminica, sunt cadru medical pensionar. Tel. dimineata. ☎031.436.20.72

9. **Pensionar** pe caz de boala ☎0769.688.615

10. **Pensionara** caut sa ingrijesc batrana intern sau 8 h/zi. ☎0763.405.444

11. Sofer de familie (family driver). fost sofer corpul diplomatic si recent pensionat, accept angajare in regim part - time ca sofer de familie. Masina clientului. Locuiesc in sectorul 1, Aeroport Baneasa; ☎0723.472.162 langa_m@yahoo.com

12. Sofer personal, Piata Romana domn tanar, distins, ofer servicii ca sofer personal, indiferent de perioada, in conditii complete de calitate si seriozitate; ☎0729.219.332

13. **Sofer, mecanic auto, motostivuitorist, agent paza, ordine (securitate) solicit angajare sector 3, 3.000-4.500 lei. ☎0724.446.600**

14. Sofer. Caut loc de munca ca sofer categoria BCE 7,5 t, 12 t, de preferat fara prelata sau carosata, detin permis BCE, atestat marfa, card tatograf, locuiesc in sectorul 3, 5.000 L; ☎0729.079.693 petreradu40@yahoo.com

15. Tehnician policalificat, Tehnician policalificat, mecanic, lacatus, vopsitor industrial, sofer B inclusiv automata, sudor doresc angajare companie potenta financiar inclusiv domeniul tehnico militar,industria de armament. 1.300 €; ☎0722.129.429 gheorghiu.alex@yahoo.com

16. **Zilier** constructii Caut de munca ca zugrav faiantar rigipsar etc cu plata la zi cer si ofer seriozitate. ☎0730.307.142 Dincules-cu21@gmail.com

Imobiliare vânzări GARSONIERE

3 Imobiliare vânzări

Garsoniere

1. **1 Decembrie** 1918, Auchan, semidec., et. 6/10, 20 mp, 1974, renovata, mobilata si utilata, aer conditionat, bloc reabilitat, parchet, gresie, faianta, termopane, toate actele, **37.000 €;** ☎0732.135.467

2. **1 Decembrie** 1918, Gura Fagetului dec., et. 4/4, 35 mp, 2021, chiar pe Drumul Gura Fagetului, bloc 2021, bloc reabilitat, mixt, lift, centrala, gresie, faianta, parchet, termopane, usa metalica, toate actele **61.500 €;** ☎0732.135.467

3. **1 Decembrie,** 3 minute metrou, semidec., et. 4/4, 22 mp, 1974, Garsoniera renovata, gresie, faianta, parchet, termopan, usa metalica. Fara probleme cu terasa. Blocul are acoperis. Instalatii electrice si sanitare schimbateSe vinde ca in poze daca se doreste. **35.800 €;** ☎0769.651.162

4. **13 Septembrie,** dec., et. 7/8, 41 mp, 1990, Vand garsoniera dec.a, spatioasa, cu o suprafata de 41 mp, in zona 13 Septembrie, mobilata si utilata complet, 2 locuri de parcare, etaj 7/8, an constructie 1990, 2 ascensoare, pret negociabil. **61.990 €;** ☎0724.597.950 sapphiresmartinvestagency@gmail.com

5. **13 Septembrie,** Sebastian dec., et. 3/8, 42 mp, 1987, 13 Septembrie, Sebastian, Motoc, garsoniera, 1987, etaj 3/8, dec.a, 42,05 mp, balcon. Acces facil si variat catre mijloacele de transport in comun si catre zonele Panduri, Cotroceni, Ghencea, Drumul Taberei, Rahova. **65.000 €;** ☎0763.656.867 ovidiualbuimob@gmail.com

6. **Alba** Iulia rond, Unirii semidec., et. 2/4, 17 mp, 1970, garsoniera cocheta. Se vinde ca in poze, mobilata si utilata. Bloc reabilitat. Scara curata. Se poate inchiria intre 200-220 euro/ luna **38.000 €;** ☎0769.651.162

7. **Alba** Iulia, rond semidec., et. 1/10, 20 mp, 1977, garsoniera este libera si pregatita de vanzare **38.500 €;** ☎0770.810.694 agentie14@mauwis.ro

8. **Alexandriei,** Antiaeriana, renovata recent, dec., et. parter/4, 34 mp, 1974, bloc mixt, 4 etaje, geam la baie, dec.a, gresie, faianta, parchet, posibilitate balcon, toate actele. Tramvaie 32, autobuze: 226, 227, 302, 114, **50.000 €;** ☎0732.135.467 ramax2016@yahoo.com

9. **Alexandru** Obregia, Piata Sudului, semidec., et. 6/10, 20 mp, 1976, renovata recent, garsoniera cf. 2, Bulevardul Alexandru Obregia, suprafata 20 mp, dec.a, etaj 6/10, termopane, usa metalica, parchet, ac, apometre cu citire radio, senzor de gaze, mobilata, utilata, bloc mixt, **35.000 €;** ☎0720.039.035/ 0761.609.243 columbia.imobiliar@yahoo.com

10. **Ansamblul** Primavara, Prelungirea Ghencea. semidec., et. 7/14, 36 mp, 2009, Garsoniera de vanzare in Prelungirea Ghencea (Ansamblul Primavara). Oportunitate excelenta pentru investitii. Am disponibila o garsoniera de vanzare situata in Prelungirea Ghencea, in Ansamblul Primavara. Aceasta reprezinta o oportunitate ideala pentru investitii, avand deja un chirias care doreste prelungirea contractului. Caracteristici principale: etaj: este situata la etajul 7 din 14, oferind o priveliste frumoasa asupra zonei, suprafata: 35,6 mp, stare: renovata, dotari: centrala termica noua, aparat aer conditionat nou, loc de parcare inclus. Avantaje locationale: foarte aproape de statia de autobuz, distanta fata de statiile STB este de 1-2 minute pentru ambele sensuri pe Prelungirea Ghencea, iar pana la statia de metrou Raul Doamnei este de aproximativ 10-15 minute, in trafic normal, fiind la 4 statii de autobuz, aproape de magazinul Lidl, scoli in apropiere. Nu rat

Imobiliare vânzări GARSONIERE

57. **Brancoveanu,** dec., et. 5/5, 37 mp, 1970, Oraselul Copiilor, mobilata modern, utilata complet, aer conditionat, centrala proprie, adiacent Oltenitei, Mc Donalds, Budimex, 10 minute metrou Brancoveanu **47.000 €;** ☎0724.257.295 silviuatlas@yahoo.com

58. **Bucur** Obor, chiar la pasaj, 3 minute metrou, pe Al. Deda, bloc 1982, semidec., et. 6/10, 31 mp, 1982, complet mobilata si utilata, gresie, faianta, parchet, termopane, usa metalica, aer conditionat, 2 lifturi, libera, toate actele, **53.000 €;** ☎0732.135.471 adriangeambei@yahoo.com

59. **Bucur** Obor, chiar la pasaj, 3 minute metrou, pe Al. Deda, bloc 1982 semidec., et. 6/10, 31 mp, 1982, **53.000 €;** ☎0732.135.471 ramax10@yahoo.com

60. **Bucurestii** Noi, Zona Jiului semidec., et. 4/4, 20 mp, 1982, Garsoniera 20mp, complet mobilata si utilata, renovata recent, la 2 min de statia de metrou Jiului, cu vedere pe spate si uscatorie la capatul holului. Pentru mai multe detalii va stau la dispozitie! **44.900 €;** ☎0735.549.388 jinga.robert@gmail.com

61. **Calea** Calarasilor, Decebal bl. mixt cu centrala, dec., et. 8/8, 41 mp, 1990, Etaj 8/8 dec.a, bloc mixt. Are centrala proprie de apt. Este renovata in totalitatesi se vinde mobilara si utilata ca in foto. Are incalzire in pardoseala. Acte ok, libera. Este spatioasa, avand camera de 22mp. Distanta pana la metrou 5 min. Su **85.000 €;** ☎0770.805.447 agentie2@mauwis.ro

62. **Calea** Calarasilor, Hyperion, Popa Nan, stradal dec., et. 2/8, 38 mp, 1995, pozitie de exceptie, 2/8, cf. 1, dec. 38 mp, bloc mixt, c-tie 1995, scara stradala, vedere pe spate, bucat mob, ut, renovata, orientata pe Sud, usi int, instal si calorifere noi, g, f, p, t, usa metal, aer condit, acte ok, neg. **88.500 €;** ☎0770.956.572

63. **Calea** Calarasilor, Muncii metrou, dec., et. 6/8, 40 mp, 1994, va prezentam spre vanzare o garsoniera aflata pe Calea Calarasilor, metrou Piata Muncii. Garsoniera se afla intr-un bloc mixt construit in anul 1994, este situata la etajul 6/8 si are 40 mp **86.999 €;** ☎0723.220.978

64. **Calea** Ferentari dec., et. 5/8, 40 mp, 1984, garsoniera cf 1 dec.a gresie faianta, parchet termopan, libera, cadastru intabulare, Penny Kaufland statia de masina 117, 10 minute pana la piata Unirii, **52.000 €;** ☎0787.638.327/ 0762.966.973 neacsunela.nela@yahoo.com

65. **Calea** Mosilor, pasajul Bucur Obor, 3 minute metrou, pe Al.Deda, bloc 1982, semidec., et. 6/10, 31 mp, 1982, complet mobilata si utilata, gresie, faianta, parchet, termopane, usa metalica, aer conditionat, instalatii electrice si sanitare noi, 2 lifturi, libera, toate actele, **53.000 €;** ☎0732.135.468 adriangeambei@yahoo.com

66. **Chiajna** dec., et. 7/7, 30 mp, 2019, Garsoniera de vanzare, Chiajna, str Tineretului, 37k, bloc 2019, et. 7/7, sup. 30 mp, centrala, aer conditionat. **39.000 €;** ☎0720.232.615

67. **Chisinau** Basarabia 7 minute metrou semidec., et. 7/10, 31 mp, cf 1 sdc, 31 mp, etaj 7/10, bloc 1980, termopan, usa metalica, aer conditionat, necesita amenajare, libera, clasa enb **47.400 €;** ☎0728.879.797 lagunaimob@yahoo.com

68. **Colentina,** Fundeni, vizavi de Parcul Motodrom, dec., et. parter/10, 29 mp, 1978, situata pe Sos. Fundeni, stradal, parcul Motodrom la 2 min., Institutul Fundeni la 5 min., bloc reabilitat termic, an 1978 fara risc seismic, etaj parter/10, 29 mp utili, fara balcon dar se poate face, curata, mobilata si utilata, acte ok, libera, **45.000 €;** ☎0799.666.104

69. **Costin** Georgian Metrou 3 min., Lucretiu Patrascanu. semidec., et. parter/9, 31 mp, 1965, Pozitie excelenta la 100 m de Metrou Costin Georgian , garsoniera semidec.a la parter cu balcon interior curat si imbunatatiri, mobilata si utilata ca in imagini (pt. cine doreste) buna de investitie dar si de locuit. Blocul este reabilitat, **42.500 €;** ☎0771.791.542 agentie4@mauwis.ro

70. **Crangasi,** dec., et. 4/4, 26 mp, 1984, Bucurestii Vechi si Noi va ofera spre vanzare garsoniera dec.a etaj 4/4 in Crangasi. Dotata cu mobilier facut pe comanda, electrocasnicele sunt in stare buna de functionare. Zona in care se afla garsoniera este foarte linistita. **54.000 €;** ☎0762.634.407 anamaria.huidiu@gmail.com

71. **Crinului** Residence, dec., et. 1/4, 30 mp, 2020, se vinde mobilata si utilata, et. 1, renovata, centrala termica, gresie, faianta, parchet, balcon inchis, acte, pret usor neg., **46.500 €;** ☎0723.118.758/ 0723.118.778 adrianaolteanu@ymail.com

72. **Dacia** dec., et. demisol/4, 26 mp, 2008, Calea Mosilor, str. Precupetii Vechi nr. 65, 26 mp utili, an de constructie 2008, demisol din 4, amenajata si utilata recent cu bun gust si calitate, interfon, comision 0 cumparator. **53.000 €;** ☎0722.519.460 despina.enache@yahoo.com

73. **Dacia,** garsoniera semidec., et. parter/3, 34 mp, 1950, **72.000 €;** ☎0743.335.911 madalina.tupea@goldmcbimobiliare.ro

74. **Damaroia** et. 2/3, 39 mp, 2012, Situat pe Str Plutasilor la cateva minutete de condus de Piata Presei, 5 min de statia Stb si 9 min de Metrou Laminorului Studioul detine centrala termica, aer conditionat **79.000 €;** ☎0767.666.064 irina.asher82@gmail.com

75. **Delfinului** Mega Mall semidec., et. parter/11, 32 mp, 1975, Piata Delfinului parter mobilata utilata 5 min mega mall Pantelimon **42.500 €;** ☎0761.891.894

76. **Dimitrie** Leonida Metrou- Garsoniera et. 2/3, 30 mp, 2024, **34.748 €;** ☎0730.888.280 george.braileanu@zonadesud.ro

77. **Doamna** Ghica, dec., et. parter/8, 36 mp, 1990, de vanzare garsoniera dec.a confort I, parter/8, suprafata utila 36 metri, localizata stradal, langa pasajul Doamna Ghica. Pretabil sediu firma/ rezidential. Semi-mobilata. Pret 65.000 euro. **65.000 €;** ☎0745.839.056

78. **Doamna** Ghica, Nada Florilor semidec., et. 2/10, 31 mp, 1980, Particular. Se vinde semimobilata, termopan, usa metalica, aer conditionat, zona f linistita, f apropape de Piata Obor, Autostrada A3, bloc reabilitat termic **56.000 €;** ☎0755.911.669 cristinanegus@yahoo.com

79. **Dobroesti,** garsoniera, acces STB, finisaje premium, lift, boxa, parcare. dec., et. 3/4, 41 mp, 2019, Dobroesti - Ilfov. Proprietar. Garsoniera + boxa, 41 mp, et. 3/4, lift, bloc nou 2019, balcon, buc inchisa, usa metalica, gresie si parchet de trafic, faianta si sanitare premium, mobilier, ac + centrala. 58.900 euro; **57.900 €;** ☎0793.430.759

80. **Dorobanti** ASE Dacia Piata Romana dec., et. 1/1, 46 mp, 1950, Garsoniera in casa P+1+M cu doar 2 fam, Et 1+o camera la mansarda de aproximativ 22 mp. Casa se afla pe o strada adiacenta Dorobanti aproape de ASE, practic in fata Fac de Cibernetica. Mai multe la tel **118.000 €;** ☎0760.916.774 milion.dinu@gmail.com

81. **Dristor** metrou semidec., et. 4/10, 30 mp, 1970, confort 1 semidec., etaj 4/10, renovat complet, mobilat, utilat, balcon inchis, suprafata 32 mp, vedere pe spate, bloc construit in 1970, reabilitat termic **61.500 €;** ☎0771.265.376 agentie12@mauwis.ro

82. **Dristor** metrou semidec., et. 8/10, 32 mp, 1970, confort 1 semidec., etaj 8/10, imbunatatiri, curat, balcon inchis, suprafata 32 mp, bloc de garsoniere construit in 1970, reabilitat termic. langa metrou **55.500 €;** ☎0771.265.376 agentie12@mauwis.ro

83. **Dristor** Rond Baba Novac, Alba Iulia, 6 minute metrou, bloc mixt dec., et. 5/10, 34 mp, 1980, garsoniera dec.a, renovata. Se vinde mobilata si utilata. Se poate inchiria din prima saptamana. Bloc mixt foarte curat. **70.000 €;** ☎0769.651.162

84. **Dristor,** semidec., et. 1/10, 32 mp, 1966, Piata Ramnicu Sarat, 3 min. metrou, stradal, vedere spate spre mall Park Lake, libera, pozitionare excelenta la intersectia Camil Ressu cu Liviu Rebreanu, acte, ideal pt. locuit sau investitie, **48.000 €;** ☎0745.087.966/ 0727.884.946 office_treibrazi@yahoo.com

85. **Dristor,** Mihai Bravu intersectie Traian Popovici, dec., et. 5/10, 34 mp, 1980, rond Baba Novac, bloc stradal, reabilitat, mixt, mobilata si utilata, gresie, faianta, parchet, termopane, usa metalica, balcon mare pe bucatarie si camera, libera, 10 minute parc IOR, mall Park Lake **70.000 €;** ☎0732.135.471 adriangeambei@yahoo.com

86. **Dristor,** Mihai Bravu intersectie Traian Popovici, dec., et. 5/10, 34 mp, 1980, rond Baba Novac, bloc stradal, reabilitat, mixt, mobilata si utilata, gresie, faianta, parchet, termopane, usa metalica, balcon mare pe bucatarie si camera, libera, 10 minute parc IOR, mall Park Lake, **70.000 €;** ☎0732.135.471 ramax10@yahoo.com

87. **Dristor-** Laborator semidec., et. 8/11, 26 mp, 1985, La o distanta de 5 minute fata de metrou, pe str. Laborator, la etajul 8/11, va oferim spre vanzare garsoniera, SD, mobilata, utilata modern. Garsoniera este renovata, gresie, faianta, parchet, termopan,A/C, instalatia sanitara si electrica noi. Este inchiriata cu 300E. Ideal ca si investitie. Cerem si oferim seriozitate. **55.000 €;** ☎0733.154.800/ 0761.086.217 baraceanu.daniela@yahoo.com

88. **Drumul** Sarii, 13 Septembrie, dec., et. 5/8, 41 mp, 1990, vand garsoniera cf. 1 dec., mobilata, utilata, cu imbunatatiri, accept si credit, pret 63000 euro disc., **63.000 €;** ☎0763.581.790

89. **Drumul** Taberei semidec., et. 7/10, 33 mp, 1974, 34, stradal, confort 1, gresie, faianta, parchet, termopan, usa metalica, aer conditionat, mobilat, utilat, totul nou, la cheie, 2 lifturi, acte, accept credit, nediscutabil, **58.500 €;** ☎0786.325.401

90. **Drumul** Taberei semidec., et. 2/9, 33 mp, 1974, Brasov linia 41 -Piazza Romania cf 1 semidec. etaj 2/9 gresie faianta parchet termopan usa metalica libera acte acc credit **49.900 €;** ☎0786.325.401

91. **Drumul** Taberei semidec., et. 5/9, 33 mp, 1974, Favorit Medlife metrou cf 1 semidec. etaj 5/9 gresie faianta parchet termopan usa metalica libera acte contorizat 2 lifturi cash **52.000 €;** ☎0786.325.401

92. **Drumul** Taberei semidec., et. 6/9, 33 mp, 1974, Metrou Tudor Vladimirescu stradal (intre Moghioros si Favorit) cf 1 semidec. etaj 6/9 cu 2 lifturi, ideal investitie, mobilata, utilata (frigider,aragaz, masina de spalat) gresie,faianta, parchet,termopan, usa metalica,tocarie noua, aer cond acte **55.000 €;** ☎0786.325.401

93. **Drumul** Taberei semidec., et. 7/10, 33 mp, 1974, Metrou Tudor Vladimirescu, stradal, cf. 1, semidec., etaj 7/9, 2 lifturi, usa metalica, gresie, faianta, termopan, aer conditionat, liber, acte acc credit. **52.000 €;** ☎0786.325.401

94. **Drumul** Taberei Bd.Timisoara et. parter/10, 1975, confort 1, parter cu balcon, bloc mixt, renovat integral, intabulare, cadastru accept credit. **53.000 €;** ☎0730.125.007 dana.becherescu@gmail.com

95. **Drumul** Taberei Timisoara - Romanacierilor dec., et. 4/4, 22 mp, 1978, bloc 4 etaje renovata cu termopan , gresie, faianta , bucatarie si baie individuala , mobilata , acte ! **29.500 €;** ☎0722.759.565

96. **Drumul** Taberei 34 stradal metrou semidec., et. parter/10, 33 mp, 1974, Exclusiv garsoniera cf 1 semidec. p/9 gresie faianta parchet usa metalica mobilata utilata pretabila investitie inchiriere toate actele acc credit **48.500 €;** ☎0786.325.401

97. **Drumul** Taberei 34 stradal metrou! semidec., et. 7/9, 1974, garsoniera cf 1 semidec. etaj 7/9 gresie faianta parchet termopan usa metalica mobilata utilata contorizata geam exterior bucatarie libera acc credit **55.000 €;** ☎0786.325.401

98. **Drumul** Taberei 34, 5 min. metrou, semidec., et. 6/9, 33 mp, 1968, vanzare garsoniera, cf. 1, et. 6/9, constr. 1968, semidec. 33 mp, termopan, gresie faianta usa metalica, aer conditionat, bucataria mobilata, balcon logie inchis cu termopan, zona comerciala dezvoltata, civilizata, scoli **47.000 €;** ☎0727.267.448/ 0723.460.200 sweethome_imob@yahoo.com

99. **Drumul** Taberei 34, langa metrou Tudor Vladimirescu semidec., et. 7/10, et. 7/10, cf. 1, semidec.a, bloc de garsoniere, 2 lifturi, statia de metrou Tudor Vladimirescu langa bloc, toate imbunatatirile, se vinde ca in imagini, pretabila pt. investitie, dar si pt. locuit, **59.000 €;** ☎0786.325.404

100. **Drumul** Taberei 34, Metrou Tudor Vladimirescu semidec., et. 7/10, 30 mp, et. 7/10, cf.1, proaspat renovata,totul este nou, instalatie electrica pe cupru, instalatii si obiecte sanitare noi, mobila pe comanda, electrocasnice noi si in garantie, toate actele la zi, **64.900 €;** ☎0786.325.404

101. **Drumul** Taberei 34, semistradal metrou, semidec., et. parter/9, 33 mp, 1974, cf. 1 semidec., p/9, gresie, faianta, parchet, termopan usa metalica, instalatii sanitare si electrice, renovat 2024, libera, toate actele, acc. credit **60.000 €;** ☎0786.325.401

102. **Drumul** Taberei 34, semistradal, metrou, semidec., et. 3/9, 33 mp, 1974, cf. 1 semidec., 3/10, instalatie sanitara si electrica noua, gresie, faianta, parchet, termopan, tocarie noua, libera, contorizat, renovat 2023, toate actele, acc. credit, **62.000 €;** ☎0786.325.401

103. **Drumul** Taberei 34, semistradal, metrou, semidec., et. 2/9, 33 mp, 1974, cf. 1 semidec., etaj 2/9, gresie, faianta, parchet lucios (12,5) tocarie noua, instalatii sanitare si electrice, mobilata utilat lux, nou, totul in garantie, renovat 2024, libera, acc. credit, **65.000 €;** ☎0786.325.401

104. **Drumul** Taberei 34, semistradal, metrou, semidec., et. parter/9, 33 mp, 1974, garsoniera cf. 1 semidec., p/9, gresie, faianta, parchet, termopan, usa metalica, libera, toate actele, acc. credit, **49.900 €;** ☎0786.325.401

105. **Drumul** Taberei 34, stradal metrou, semidec., et. 3/9, 31 mp, 1974, cf. 1 semidec., etaj 3/9, gresie, faianta, parchet, termopan, usa metalica, mobilat, utilat, poze reale, acte, acc. credit, 2 lifturi, **59.900 €;** ☎0786.325.401

106. **Drumul** Taberei 34, stradal metrou, semidec., et. parter/9, 33 mp, 1974, Tudor Vladimirescu, cf. 1 semidec., P/9, gresie, faianta, parchet, termopan, usa metalica, mobilata, utilata, libera, pretabil investitie, inchiriere, acte exclusiv, **47.900 €;** ☎0786.325.401

107. **Drumul** Taberei 34, stradal, metrou, semidec., et. 5/9, 33 mp, 1974, cf. 1 semidec., et. 5/9, gresie, faianta, parchet, termopan, usa metalica, mobilata, utilata, acc. credit, **54.900 €;** ☎0786.325.401

108. **Drumul** Taberei 35, semistradal semidec., et. 4/10, 33 mp, 1974, metrou Tudor Vladimirescu, cf 1 semidec., etaj 4/10, bloc reabilitat, situat pe mijloc, totul renovat, mobilat, utilat, libera, acc credit, ideal investitie. **65.000 €;** ☎0786.325.401

109. **Drumul** Taberei Auchan dec., et. parter/8, 33 mp, 1980, La minute de Auchan, Parc Moghioros si tramvai 41. Pozitie si zona foarte buna. Ideal locuit sau investitie. **49.900 €;** ☎0770.467.814/ 0770.467.814

110. **Drumul** Taberei Favorit ocazie semidec., 31 mp, 1974, Mega Image -metrou bloc stradal gresie faianta parchet termopan usa metalica mobilata utilata ideal investitie acte acc credit **48.500 €;** ☎0786.325.401

111. **Drumul** Taberei Garsoniera renovata in Favorit, semidec., et. 7/10, 31 mp, 1974, in imediata apropiere a statiilor STB si metrou. Tel. **50.000 €;** ☎0745.286.361

112. **Drumul** Taberei Garsoniera Vanzare mobilata 3 Plaza Romania semidec., et. 6/10, 33 mp, 1970, Va oferim spre vanzare o Garsoniera in Drumul Taberei garsoniera este mobilata La 3 min de mers la Plaza Romania, Bdul Timisoara 35, Etajul 6, Bloc linisti si curat. Pretabila pentru investiti.in apropiere este Gradinita 3 min Liceul Moisil. **55.000 €;** ☎0731.389.689

113. **Drumul** Taberei metrou M5, Valea Ialomitei al 4 lea semidec., et. 3/4, 46 mp, 2010, bloc 2010, bellissima, dubla, mobilata, utilata, climatizata, baie, bucatarie, minidining room, living, dormitor, balcon, contorizata,2 dressinguri, debara, contoar gaze. STB 93, 168, 221, 232, **62.850 €;** ☎0767.173.441

114. **Drumul** Taberei metrou Tudor Vladimirescu garsoniera mobilata semidec., et. 6/10, 32 mp, 1967, Va ofer spre vanzare o garsoniera ce se afla la etajul 6 din 10 al unui bloc de garsoniere situat in cartierul Drumul Taberei zona statiei de metrou Tudor Vladimirescu. Garsoniera se vinde mobilata si utilata complet. **55.000 €;** ☎0758.098.917/ 0758.098.905 georgian.draghia@gmail.com

115. **Drumul** Taberei Valea Doftanei Garsoniera 5 minute Metrou dec., et. 3, 30 mp, 2008, Dr Taberei Valea Doftanei garsoniera bloc 2008, parter din 5, 30 mp mobilata si utilata complet, luminoasa, acte in regula, acces facil metrou, centre comerciale, crese, gradinite, mijloace de transport in comun. **53.000 €;** ☎0767.677.777 paunmarius265@gmail.com

116. **Drumul** Taberei Valea Oltului dec., et. 2/4, 33 mp, 1974, Garsoniera cf 1 dec. etaj 2/4 gresie faianta parchet termopan usa metalica mobilat utilat liber acte acc credit **47.500 €;** ☎0786.325.401

117. **Drumul** Taberei, semidec., et. 6/10, 32 mp, 1972, 1 Mai, 6/10, confort 1/semidec., libera, acte. Blocul este reabilitat si se afla aproape de metrou Favorit, STB, Kaufland, magazine non-stop, Drumetului, scoli, gradinita si la 7 min. de AFI Cotroceni, **48.000 €;** ☎0757.894.152

118. **Drumul** Taberei, dec., et. parter/4, 30 mp, 1974, Bdul Timisoara, stradal, cf. 1, dec., P/4, parchet, termopan, gresie, acc credit. **46.000 €;** ☎0786.325.401

119. **Drumul** Taberei, semidec., et. 3/9, 31 mp, 1974, Favorit, cf. 1 semidec., etaj 3/9, faianta, gresie, parchet, balcon, acte, libera, renovat 2024 acc. credit, **54.900 €;** ☎0786.325.401

120. **Drumul** Taberei, semidec., et. 3/10, 33 mp, 1974, Moghioros, stradal, Plazza Romania, cf. 1 semidec., etaj 3/9, gresie, faianta, parchet, termopan, usa metalica, aer cond., mobilata, utilata, acte, acc credit. **48.500 €;** ☎0786.325.401

121. **Drumul** Taberei, semidec., et. 2/10, 31 mp, 1978, Se vinde garsoniera situata in Bucuresti, sector 6, Aleea Dumbravita nr. 229, utilata si mobilata, apropape de metrou Tudor Vladimirescu, linia tramvaiului 41, piata Moghioros, Plaza Romania. Zona este linistita si plina de verde. Proprietar 0747184904 **57.000 €;** ☎0747.184.904

122. **Drumul** Taberei, 1 Mai, c-tie 1982, dec., et. 7/10, 33 mp, 1982, exclusiv garsoniera cf. 1, dec., 7/10, gresie, faianta, parchet, termopan, usa metalica, mobilata, utilata nou, eliberabila, acte, acc. credit **59.900 €;** ☎0786.325.401

123. **Drumul** Taberei, 1 Mai, Compozitorior stradal, semidec., et. 8/9, 33 mp, 1974, gars. cf. 1 semidec., bloc reabilitat, totul nou, mobilat, utilat, se vinde numai pentru investitie cu chirias, acte, acc. credit **57.500 €;** ☎0786.325.401

124. **Drumul** Taberei, 5 min. metrou Tudor Vladimirescu, et. 7/10, 30 mp, et. 7/10, complet mobilata si utilata, gresie, faianta, parchet, termopan, frigider, aragaz, masina de spalat, acces facil la metrou, parc, piata, supermarket, zona liinistita, acte la zi **49.000 €;** ☎0786.325.404

125. **Drumul** Taberei, 6 min Metrou,Invatitie sau Locuit, et. 1/3, 37 mp, 2008, et.1/3,Centrala Proprie, bloc 2008,str Valea Danului-6 min Metrou Valea Ialomitei, stare foarte buna, mobilier pe comanda, costuri mici intretinere, strada linistita, cu vile si blocuri noi,accepta credit **65.000 €;** ☎0786.325.404

126. **Drumul** Taberei, Afi Controceni, dec., et. 6/10, 30 mp, 1978, cf. 1 dec., etaj 6/10, ctie 1978, termopan, parchet, usa metalica, mobilata, utilata, pretabil investitie, acte, acc. credit, **51.500 €;** ☎0786.325.401

127. **Drumul** Taberei, Auchan, semistradal, semidec., et. parter/9, 33 mp, 1974, exclusiv, cf. 1, semidec., gresie, faianta, parchet, termopan, usa metalica, aer cond., acte, acc. credit, **53.500 €;** ☎0786.325.401

128. **Drumul** Taberei, Bd. 1 Mai dec., et. 7/10, 32 mp, 1981, Bd. 1 Mai, etaj 7/10, dec.a, bloc 1980, gresie, faianta, parchet, 5 min pana la metrou, bloc curat, acte facute, accepta credit. **48.900 €;** ☎0765.348.367

129. **Drumul** Taberei, bd. Timisoara, metrou Brancusi, garsoniera dec.a dec., et. 10, 32 mp, **45.000 €;** ☎0774.429.021 smart2investestate@gmail.com

130. **Drumul** Taberei, bd. Timisoara, Romancierilor dec., et. parter/4, 33 mp, 1973, agentie, aleea Valea Boteni, p/4, dec.a, necesita renovare, mobilata si utilata, acces rapid in bd. Timisoara si metrou Romancierilor, acte, certificat energetic cls C **49.000 €;** ☎0768.580.861

131. **Drumul** Taberei, Bld Timisoara, dec., et. 3/4, 34 mp, 1973, cf. 1, dec.a, etaj 3/4, gresie, faianta, parchet, termopan, usa metalica, usi interior schimbate, aer conditionat, la 10 minute de Piaza Mall. Merita vazuta, **55.000 €;** ☎0770.467.814/ 0770.467.814

132. **Drumul** Taberei, bloc stradal, reabilitat termic semidec., et. 1/10, 31 mp, et. 1/10, zona 1 Mai fostul Compozitorilor, bloc stradal, are doar termopan, in rest necesita renovare. Poze si video la cerere, toate actele la zi, **48.500 €;** ☎0786.325.404

133. **Drumul** Taberei, Brancusi, Metrou Valea Ialomitei, dec., et. 4/4, 43 mp, 2013, etaj 4/4+pod, dec.a, 43mp utili, constructie 2013, finisata,aer conditionat, contorizare individuala (apa, curent, gaz si caldura), balcon, bucatarie inchisa, zona aerisita si verde. **53.500 €;** ☎0722.216.231

134. **Drumul** Taberei, Bulevard metrou Tudor Vladimirescu semidec., 33 mp, 1974, cf. 1 semidec., gresie, faianta, parchet, usa metalica, libera, toate actele, ideal investitie, contorizata, acc. credit, **47.500 €;** ☎0786.325.401

135. **Drumul** Taberei, cartier Brancusi dec., et. parter/4, 35 mp, 2008, Particular vand garsoniera in ansamblu rezidential, str Valea Doftanei 47-51, statie STB in fata ansamblului, parc, Kaufland, Lidl, Mega Image in apropiere, metrou Valea Ialomitei, etc, se vinde asa cum este in poze, cash **53.000 €;** ☎0767.204.945 claudio_manolli@yahoo.com

136. **Drumul** Taberei, Compozitorilor, semidec., et. 5/10, 33 mp, 1974, bloc reabilitat, confort 1, semidec.a, 5/9, renovata integral, mobilata, utilata, intabulare, cadastru, accept credit, **61.000 €;** ☎0730.125.007 dana.becherescu@gmail.com

137. **Drumul** Taberei, Compozitorilor, Ghencea, semidec., et. 1/8, 33 mp, 1980, bloc 1980, confort 1, semidec.a, curata, intabulare, cadastru, accept credit, pret usor negociabil, **46.500 €;** ☎0730.125.007 dana.becherescu@gmail.com

138. **Drumul** Taberei, Crinul de Padure, et. 7/10, proprietar vand gars. mobilata si utilata, aer conditionat, 2 lituri, **37.000 €;** ☎0764.469.577/ 0768.404.126

139. **Drumul** Taberei, Exigent Plaza dec., et. 7/11, 41 mp, 2023, garsoniera confort 1, dec.a, finisata premium, incalzire in pardoseala, vedere catre parc, ac, cadastru, intabulare, accepta credit, libera, imediat, acces rapid catre toate facilitatile orasului **100.000 €;** ☎0769.179.338 avantageimobiliare@gmail.com

140. **Drumul** Taberei, Exigent Plaza Faza 2, dec., et. 6/10, 37 mp, 2020, dec.a, 6/10, zona verde, bucatarie inchisa, finisaje lux, metroul, statia Lujerului, este la 8-10 minute de mers pe jos, tramvaiul 41 este la 4-5 m intabulare, cadastru, accept credit, pret fix, **77.000 €;** ☎0730.125.007 dana.becherescu@gmail.com

141. **Drumul** Taberei, Favorit dec., et. parter/4, 33 mp, 1970, Drumul Taberei - Favorit, garsoniera in bloc P, dec.a, renovata complet- instalatie electrica si sanitara schimbata. centrala termica, mobilata si utilata (totul nou), termopan, parchet SPV, geam baie, acte. **69.900 €;** ☎0769.088.539

142. **Drumul** Taberei, Favorit, semidec., et. parter/10, 33 mp, 1975, confort 1, semidec., P/10, gresie, faianta, parchet, termopan, usa metalica, mobilata, utilata, ideeal investitie intabulare, cadastru, accept credit, **53.000 €;** ☎0730.125.007

143. **Drumul** Taberei, Favorit, semidec., et. 4/9, 33 mp, 1975, confort 1, semidec.a, 6/9, gresie, faianta, parchet, termopan, usa metalica, intabulare, cadastru, accept credit, **56.000 €;** ☎0730.125.007 dana.becherescu@gmail.com

144. **Drumul** Taberei, Favorit, semidec., et. 7/9, 32 mp, 1973, confort 1, semidec.a, 7/9, pachet masiv, foarte curata, intabulare, cadastru, accept credit **52.000 €;** ☎0730.125.007 dana.becherescu@gmail.com

145. **Drumul** Taberei, Favorit, bloc stradal semidec., et. 8/10, 30 mp, et. 8/10, bloc cu 2 lifturi, 30 mp, fara modernizari, plata cash/ credit, toate actele. Urgent **49.000 €;** ☎0786.325.404 mihai.publicimob@gmail.com

146. **Drumul** Taberei, Favorit, Metrou, Bd. 1 Mai semidec., et. 9/9, 32 mp, 1975, garsoniera cf. 1 semidec.a, blocul are 2 lifturi, este reabilitat termic, etaj 9, cadastru, intabulare, libera **43.000 €;** ☎0721.335.949

147. **Drumul** Taberei, Ghencea garsoniera dec., et. 13/15, 36 mp, 2008, garsoniera in Ansamblul Primavara din Prelungirea Ghencea nr 94-100, 36 mp utili + 4 mp balcon, et. 13 din 15, bl 2009 **50.000 €;** ☎0736.670.811 mihaigabriel69@yahoo.com

148. **Drumul** Taberei, Ghencea, semidec., et. 4/8, 1980, confort 1, renovata integral, intabulare, cadastru, accept credit, **55.000 €;** ☎0730.125.007 dana.becherescu@gmail.com

149. **Drumul** Taberei, Ghencea, dec.a, bloc 1982 dec., et. 4/10, 32 mp, 1982, et. 4/10, cf. 1, dec.a, 32 mp, bloc 1982, imbunatatiri decente, totul separat, geam de aerisire la baie, acces facil la STB si metrou (statia Favorit 5-7 min.), toate actele, accepta credit, **60.000 €;** ☎0786.325.404

150. **Drumul** Taberei, High Class, Plaza Mall semidec., et. 7/10, 31 mp, 1973, et. 7/10, proaspat renovata, totul este nou, instalatie electrica pe cupru, instalatii si obiecte sanitare noi, mobila pe comanda, electrocasnice noi si in garantie, statie Metrou 3 min., Piaza si Tramvai 41 la 2 min. **64.900 €;** ☎0786.325.404

151. **Drumul** Taberei, intersectie Favorit, str. Sibiu, semidec., et. 8/10, 31 mp, 1970, et. 8/10, cf. 1, proaspat renovata, totul este nou, instalatie electrica pe cupru, instalatii si obiecte sanitare noi, mobila pe comanda, electrocasnice noi si in garantie, toate actele la zi, **70.000 €;** ☎0786.325.404

152. **Drumul** Taberei, langa Piaza si Piata Moghioros semidec., et. 3/10, 18 mp, 1972, Tip Top, str. Crinul de Padure,curata, cu imbunatatiri, se vinde ca in imagini, tramvai 41 si Piaza la mai putin de 4 min., acte la zi, **34.500 €;** ☎0786.325.404

153. **Drumul** Taberei, Moghioros, semidec., et. 2/10, 20 mp, 1974, Tip-Top, linia 41, cf. 2, semidec., etaj 4/10, gresie, faianta, parchet, termopan, usa metalica, libera, acte, boiler, **32.500 €;** ☎0786.325.401

154. **Drumul** Taberei, Parc Moghioros, dec., et. 4/4, 35 mp, 1975, confort 1, decomanadata, 4/4, fara probleme cu terasa, bloc reabilitat, gresie, faianta, parchet, intabulare, cadastru, accept credit **48.000 €;** ☎0730.125.007 dana.becherescu@gmail.com

155. **Drumul** Taberei, Parc Moghioros, semidec., et. 4/10, 33 mp, 1975, confort 1, semidec., 4/10, accept credit, **47.000 €;** ☎0730.125.007 dana.becherescu@gmail.com

156. **Drumul** Taberei, parc Moghioros, dec., et. 2/10, 40 mp, 1980. Drumul Taberei, parc Moghioros, Bozieni, c-tie 1981, cf. 1 dec., 2/10, bloc mixt reabilitat termic, finisata cu finisaje de calitate superioara, instalatia electrica si sanatara refacuta, se vinde mobilata, utilata, **58.500 €;** ☎0769.179.338 avantageimobiliare@gmail.com

157. **Drumul** Taberei, particular et. 1/3, 36 mp, 2018, Garsoniera, complex New Residence, zona intersectia Brasov- Ghencea, complex din 2018, ingradit, utilat complet, mobila bucatarie, centrala proprie, aer conditionat, plita 2 ochiuri cu gaz, 2 electrice, hota, chiuveta granit, masina spalat vase, cada baie, lustre, lift, zona linistita, vedere spre sere, balcon mare, autobuz la coltul complexului, metrou apropae. **53.900 €;** ☎0721.648.628

158. **Drumul** Taberei, Piata Moghioros, garsoniera comision 0% semidec., et. 1/10, 17 mp, 1970, **31.000 €;** ☎0760.654.540 ionut.concept@yahoo.com

159. **Drumul** Taberei, Piata Moghioros, Tip Top et. 2/10, 18 mp, Str. Crinul de Padure, et 2/10, complet mobilata si utilata modern, recent renovata, pretabil investitie in vederea inchirierii dar si pt locuit, parcul, piata si metroul la 3-4 minute, toate actele la zi **35.500 €;** ☎0786.325.404

160. **Drumul** Taberei, Plaza, semidec., et. 3/10, 18 mp, 1973, Dr. Taberei - Plaza, etaj 3/10, cf.2/ semidec., apa calda, gaze, caldura, libera, pregatita pentru amenajare. Blocul este civilizat si se afla aproape de statii metrou, STB, tramvai 41, Plaza, Lidl, piata, parc, **32.000 €;** ☎0757.894.152

161. **Drumul** Taberei, Raul Doamnei garsoniera P/4 libera dec., et. parter/4, 32 mp, 1974, Agentie imobiliara comision 2%, Drumul Taberei, Raul Doamnei, vanzare garsoniera dec.a, suprafata utila 32 mp2, situata la P/4, an constructie bloc 1974, gresie, faianta, parchet, termopane, libera, **55.000 €;** ☎0731.115.056 roberto@totali.ro

162. **Drumul** Taberei, Romancierilor, dec., et. parter/4, 33 mp, 1974, garsoniera cf. 1 dec., p/4, bloc mixt, gresie, faianta, parchet, termopan, usa metalica, mobilata, utilata, libera, acte, acc. credit, **55.000 €;** ☎0786.325.401

163. **Drumul** Taberei, Romancierilor, garsoniera 23 mp, 3 min. metrou. dec., et. 4/10, 23 mp, 1978, Bucuresti Vechi si Noi va propune spre achizitie o garsoniera de 23 mp in Drumul Taberei, zona Romancierilor. Locatia blocului este una foarte buna (stradal) la doar 3 min. de metrou Romancierilor, **32.000 €;** ☎0767.677.777 paunmarius265@gmail.com

164. **Drumul** Taberei, Timisoara, Condominiu 2021, garsoniera mobilata, utilata. semidec., et. 7/8, 35 mp, 2022, Drumul Taberei Timisoara Valea Calmatuiului, etaj 7 din 8, condominiu 2021, mobilata, utilata, 35 mp utili, G+F+P+T+UM+AC+ISN+IEN, finisaje de buna calitate, acceptam credit, oferim si solicitam seriozitate, acte in regula, 58000 de euro. **58.000 €;** ☎0726.664.381 valentin.florea85@yahoo.com

165. **Drumul** Taberei, V. Oltului, garsoniera, centrala proprie, balcon, 4/5 semidec., et. 4/5, 36 mp, 2008, Agentie imobiliara comision 2%. Drumul Taberei, Valea Oltului, vanzare garsoniera semidec.a, suprafata utila 36 mp, situata la etajul 4/5, an constructie bloc 2008, 1 lift, garsoniera dispune de centrala proprie, balcon, aer conditionat. **53.900 €;** ☎0731.115.056 roberto@totali.ro

166. **Drumul** Taberei, Valea Argesului, dec., et. 2/4, 35 mp, 1975, dec.a, 2/4, gresie, faianta, parchet, termopan, mobilata, utilata, intabulare, cadastru **48.500 €;** ☎0730.125.007 dana.becherescu@gmail.com

167. **Drumul** Taberei, Valea Ialomitei langa metrou dec., et. 3/4, 34 mp, 1973, Et 3/4, cf 1, dec.a, bloc reabilitat, renovata recent, totul separat, zona linistita, scara foarte curata fara restantieri, toate actele la zi, accepta credit. **55.000 €;** ☎0786.325.404

168. **Drumul** Taberei, Valea Ialomitei metrou, semidec., et. 3/4, 43 mp, garsoniera dubla, 43 mp, pozitionare excelenta (metrou, statie STB, hypermarket, parc) , orientare sud, parcare ADP, boxa, g+f+p+t+um, cent

Imobiliare vânzări GARSONIERE

259. **Militari** Rezidential Apusului 3, dec., et. 1/6, 38 mp, 2024, str. Sergent Ilie Petre nr. 48, complex rezidential nou, studio D+P+6E, 37 mp, C+I, dormitor separat, constructie, compartimentare caramida, etajul 6, finisat complet, toate utilitatile, **43.500 €;** ☎0726.500.535/ 0767.565.131 contact@rezidentialapusului.ro

260. **Militari,** dec., et. 4/4, 30 mp, 1980, Pacii, 5 minute metrou, ideala investitie, confort 1, dec., terasa impecabila in garantie, centrala termica, toate imbunatatirile, mobilata si utilata, acte, accepta credit. **46.000 €;** ☎0731.322.854 bestimobiliaremilitari@gmail.com

261. **Militari,** Auchan, Avangarde City bloc finalizat dec., et. 3/7, 30 mp, 2022, ansamblul rezidential Avangarde City, va propune spre vanzare garsoniera **40.900 €;** ☎0723.159.580/ 0740.501.047 vanzari1@avangardecity.ro

262. **Militari,** Garsoniera suprafata generoasa Nou dec., et. 2/7, 46 mp, 2024, **67.300 €;** ☎0725.083.454 vanzari@envogueresidence.ro

263. **Militari,** Iuliu Maniu garsoniera generoasa noua 46 m et. 1 dec., et. 1/6, 46 mp, 2023, pret cu TVA inclus, super oferta, dec.a, 46 mp, finisata la cheie, etaje 1, incalzire in pardoseala, ultima unitate disponibila, **69.300 €;** ☎0725.083.454

264. **Militari,** Lujerului, Cora, Virtutii. dec., et. 3/8, 40 mp, 1985, Se vinde garsoniera Militari-Lujerului, dec.a, bloc mixt, etaj 3, suprafata 40 mp, constructie 1985, centrala, partial mobilata. Pret 63.500 euro, **63.500 €;** ☎0765.353.681

265. **Militari,** Lujerului, vanzare garsoniera semidec., et. 9, 32 mp, **65.000 €;** ☎0774.076.822 mogoseanu.alexandra@gmail.com

266. **Militari,** Lujerului, Virtutii, stradal, dec., et. 5/8, 42 mp, 1990, G+F+P+T+UM, mobilata, utilata, ideal investitie, intabulare, cadastru, accept credit, **65.000 €;** ☎0730.125.007 dana.becherescu@gmail.com

267. **Militari,** metrou Lujerului, cu parcare (optional) dec., et. 5/14, 2025, dezvoltator, garsoniera, etaj 5/14, suprafata 41,96 mp, finisat complet, tamplarie din aluminiu cu geamuri tripan. Bloc izolat termic la exterior cu vata bazaltica de 10cm, aviz ISU. Livrare 15.12.2025. **75.633 €;** ☎0722.551.169/ 0722.330.125 smartlujerului@gmail.com

268. **Militari,** metrou Lujerului, cu parcare (optional), dec., et. 1/14, 43 mp, 2025, dezvoltator, garsoniera, etaj 1/14, suprafata 43, 29 mp, finisat complet, tamplarie din aluminiu cu geamuri tripan. Bloc izolat termic la exterior cu vata bazaltica de 10 cm, aviz ISU. Livrare 15.12.2025. **78.030 €;** ☎0722.551.169/ 0722.330.125 smartlujerului@gmail.com

269. **Militari,** metrou Lujerului, Politehnica, dec., et. 11/14, 2025, dezvoltator, garsoniera, etaj 11/14, suprafata 41,97 mp, finisat complet, tamplarie din aluminiu cu geamuri tripan. Bloc izolat termic la exterior cu vata bazaltica de 10 cm, aviz ISU. Livrare 15.12.2025, **77.812 €;** ☎0722.551.169/ 0722.330.125 smartlujerului@gmail.com

270. **Militari,** Orsova, dec., et. 2/4, 40 mp, 1990, bloc 1990, dec.a, 40 mp, 2/4, g, f, p, t, um, intabulare, cadastru, accept credit, **67.000 €;** ☎0730.125.007 dana.becherescu@gmail.com

271. **Militari,** Pacii, Autogara, dec., et. 1/4, 23 mp, 1980, garsoniera cf. 2 dec. renovata recent, g, f, p, t, um, aer conditionat, toate actele, aproape de metrou, Lidl, Kaufland la 5 minute, se vinde mobilata, strada Liniei, metrou Pacii maxim 10 minute **22.500 €;** ☎0722.815.122 mondoluximobiliare@yahoo.com

272. **Militari,** Piata Gorjului et. 2/10, 37 mp, 1983, se vinde garsoniera, Militari, Gorjului, piata, etaj 2, constructie 1983, renovata, 5 minute distanta de metrou, suprafata 37 mp. **58.500 €;** ☎0765.353.681

273. **Militari,** Piata Veteranilor semidec., et. 8/10, 27 mp, 1978, Particular, vand garsoniera in Militari, 5 min de Metrou Lujerului, semidec.a, confort 1. **57.500 €;** ☎0724.224.429 adi.bratosin@yahoo.com

274. **Militari,** Rezidential Apusului 3, dec., et. 1/6, 32 mp, 2024, direct dezvoltator, strada Sergent Ilie Petre nr. 48, complex rezidential nou D+P+6E, 32 mp, dec.a, bucataria in inchisa,compartimentare caramida, finisata complet, toate utilitatile. **37.000 €;** ☎0726.500.535/ 0767.565.131 contact@rezidentialapusului.ro

275. **Militari,** Valea Cascadelor, dec., et. parter/8, 2018, garsoniera, cf.1 , dec., p/8, 2019, centrala, gaze, ac, acte la zi, neg. **51.500 €;** ☎0766.862.569

276. **Militari,** zona Lidl Uverturii, str. Stupca 25-35, dec., et. 2/5, 33 mp, 2023, direct dezvoltator, blocuri D+P+5, finalizate, diverse suprafete, 1, 2, 3 camere, parcari la demisol, 1 km metrou Gorjului, 200 m STB, alte detalii gasiti la www.nuferilor.ro, **50.000 €;** ☎0771.789.681/ 0772.020.517 fam.suditu@gmail.com

277. **Mosilor** x Eminescu aproape de metrou Obor dec., et. 8/8, 32 mp, 1982, stradala pe Calea Moilor, cu vedere ctre spate ferit de galagie, metrou obor la 7 min de bloc, constructie din 1982, reabilitat termic, et 8/8, fr probleme cu terasa, remprosptat, mobilata si utilata, balcon spaios, acte pregtite, libera. **68.000 €;** ☎0799.666.104

278. **Muncii** Metrou, Baba Novac semidec., et. parter/1, 30 mp, 1960, Curte privata de 50 mp, parter din 1, zona verde, centrala proprie, situata la 5-7 min de metrou Muncii si parc Ior **60.000 €;** ☎0732.135.471 ramax10@yahoo.com

279. **Nerva** Traian dec., et. 4/8, 40 mp, 1989, Garsoniera dec.a cu suprafata de 40MP. Bloc reabilitat. Garsoniera este renovata, mobilata si utila.Libera, toate actele. **73.000 €;** ☎0769.651.162

280. **Nerva** Traian, pasaj Marasesti, pe Vasile Carlova, dec., et. 4/8, 39 mp, 1987, complet mobilata si utilata, dec.a, gresie, faianta, parchet, termopane, usa metalica, frigider, masina spalat, aragaz, libera, toate actele, **73.000 €;** ☎0732.135.468 adriangeambei@yahoo.com

281. **Nicolae** Grigorescu metrou, Piata Salajan semidec., et. 6/10, 32 mp, 1976, garsoniera de vanzare in zona Nicolae Grigorescu, Salajan, etaj 6 din 10, mobilata si utilata, prezinta imbunatatiri: gresie,faianta, parchet, termopan, bloc reabilitat termic. Vecinatati: 1 Decembrie metrou, Titan, Parc IOR, Fizicienilor, Theodor Pallady. **52.900 €;** ☎0752.119.100

282. **Nicolae** Grigorescu, dec., et. 4/10, 32 mp, 1977, va propunem spre vanzare garsoniera situata in bloc reabilitat, situata pe bd. Pallady 18, etaj 4, dat in folosinta in 1977, decomnadat, 32 mp, imbunatatita, gresie, faianta, parchet, usa metalica. **62.000 €;** ☎0761.200.831

283. **Nicolae** Grigorescu, Bucuresti, vanzare garsoniera bloc mixt semidec., et. 2/8, 26 mp, 1984, **50.900 €;** ☎0758.900.400 office@topestates.ro

284. **Obor,** et. parter/4, Ferdinand, parcul Ozon, cf. 1, parter, bloc mixt, renovata, g+f+p+t+um, locuibila, vedere spate, libera, bl. reabilitat termic, zona verde, parc, piata Obor aproape, cadastru, intabulare, disc., **41.000 €;** ☎0761.749.316/ 0722.824.757

285. **Obor,** Colentina, Doamna Ghica Residence dec., et. 2/7, 45 mp, 2023, Bloc nou 2024 situat in Doamna Ghica, intr-o zona aerisita, avand posipilitati de parcare,12 min. metroul Obor, mall Veranda 7 min. finisata modern, centrala proprie, terasa de 8mp, cadastru- intabulare-energetic. **69.000 €;** ☎0722.614.867/ 021.688.08.67

286. **Obor,** Ferdinand, Gara de Est, Parc Titus Ozon, ocazie, semidec., et. parter/4, 26 mp, 1962, P/4, cf. 1, semidec., 26 mp, fara balcon, bl mixt, fara risc seismic, reabilitat termic, renovata, recent, geam la baie, bucat mobilata si utilata, masina de spalat, libera, ideala investitie, g, f, p, t, usa metal, acte O.K, zona verde, linistita, **40.000 €;** ☎0770.956.572

287. **Octavian** Goga, Nerva Traian, pe Vasile Carlova dec., et. 4/8, 39 mp, 1987, bloc reabilitat, complet mobilata si utilata, dec.a, gresie, faianta, parchet, termopane, usa metalica, frigider, masina spalat, aragaz, libera, toate actele, **73.000 €;** ☎0732.135.471 ramax10@yahoo.com

288. **Octavian** Goga, Nerva Traian, pe Vasile Carlova, dec., et. 4/8, 39 mp, 1987, complet mobilata si utilata, dec.a, gresie, faianta, parchet, termopane, usa metalica, frigider, masina spalat, aragaz, libera, toate actele, **73.000 €;** ☎0732.135.471 adriangeambei@yahoo.com

289. **Oltenitei,** Gama Residence semidec., et. 5/6, 33 mp, 2014, cf 1, toate imbunatatirile moderne : gresie, faianta, parchet, termopan , usa metalica , videointerfon, centrala termica, balcon, garsoniera se vinde nemobilata si neutilata, toate actele, bloc nou **48.000 €;** ☎0758.041.197 mihai.patrascu@gamainvest.ro

290. **Oltenitei,** Popesti Leordeni, dec., et. parter/3, 31 mp, 2020, garsoniera cu teren propriu de 27 mp, dec.a, s.u. 31 mp, parter/3, mobilata/utilata, complet finisata, centrala termica, toate utilitatile, langa statie STB, ideal investitie, se accepta credit, **51.000 €;** ☎0747.069.035

291. **Pajura Centru, 5 minute metrou Jiului dec., et. 3/10, 35 mp, 1970, Garsoniera confort 1 decomanda, mobilata moder, renovata,instalatii sanitare schimbate, instalatii electrice schimbate, etaj 3/9, gresie, faianta, parchet, termopan, bloc reabilitat, cadastru, intabulare 55.000 €; ☎0761.532.117 lacramioara_munteanu@yahoo.com**

292. **Pantelimon** et. 7/10, 24 mp, Morarilor, cf2, bl. mixt, etaj 7, complet renovata total, g+f+p+t+um, mobilata si utilata nou, scara curata, bl. reabilitat termic, zona verde, cadastru intabulare, merita vazuta disc **35.000 €;** ☎0761.749.316/ 0722.824.757

293. **Pantelimon** vand gars. direct proprietar, nu prin firme, dosar complet, zona linistita, mobilata complet cu mobila pe comanda, cu toate utilitatile, zugravita cu glet schimbat total. Amanunte prin telefon. Linii de transport tramvai, autobuze, metrou. Neg. ☎0744.183.304

294. **Pantelimon** Morarilor, Parcul Florilor semidec., 1985, Cf. 1, sdec, renovata complet, la cheie, gresie, faianta, parchet, termopan, toate actele, acc credit, mobilata, bloc izolat, vecinatati: Delfinului, Mega Mall, Chisinau **45.000 €;** ☎0741.140.993

295. **Pantelimon,** et. 1/4, garsoniera, confort 3, et. 1/4, cu gaze, incalzire Radet, toate actele, **22.000 €;** ☎0766.448.008

296. **Pantelimon,** et. parter/10, 25 mp, Parc Morarilor, semistradal, cf. 2, bloc mixt, parter, 25 mp, curata decent, g+f+p+t+um, libera, aproape spati comerciale si transport, cadastru, intabulare merita vazut disc. **35.000 €;** ☎0761.749.316/ 0722.824.757

297. **Pantelimon,** dec., et. 2/4, 35 mp, 1983, stradal, c-tie 1983, aproape Mega Mall, bl. mixt, cf. 1, dec.a, 2/4, balcon inchis, 35 mp, renovata, g, f, p, t, um, ac, centrala proprie, mobilata si uitilata, cadastru, intabulare, merita vazuta disc., **59.000 €;** ☎0761.749.316/ 0722.824.757

298. **Pantelimon,** Cimitirul Armenesc, semidec., et. 4/10, 32 mp, 1982, garsoniera confort 1, imbunatatiri, bloc reabilitat 2023. Garsoniera este la 5 min. de Mega Mall, 5 min. Mall Veranda, Piata Obor. 10 min. metrou Piata Lancului si parc National Arena. Lidl 2 min. scoli, parcuri. mijloace de transport 101, 143, 14, 36, 335, 55. **49.500 €;** ☎0764.388.750 bella_lumi@yahoo.com

299. **Pantelimon,** Iancului, Mega Mall, Delfinului, dec., et. 9/10, 27 mp, 1977, garsoniera cf. 1, dec.a 27 mp, bloc 1977, reabilitat termic, constructie mixta, cu imbunatatiri decente, libera, toate actele la zi, bloc cu 2 lifturi, clasa en. B **38.500 €;** ☎0728.879.797 lagunaimob@yahoo.com

300. **Pantelimon,** Mega Mall, Delfinului semidec., et. parter/10, 31 mp, 1980, cf. 1, semidec. parter cu balcon, gresie, faianta, parchet, termopan, renovata complet, mobilata si utilata, toate actele, acc. credit, vecinatati Morarilor, Mega Mall, Chisinau. Ideal investitie, **42.900 €;** ☎0741.140.993

301. **Pantelimon,** piata Delfinului, dec., et. 5/10, 38 mp, 1974, Pantelimon, confort 1 dec., etaj 5/10, imbunatatiri, balcon inchis, suprafata 38 mp, bloc mixt construit in 1974, reabilitat termic, stradal, aproape intersectia cu piata Delfinului **47.500 €;** ☎0771.265.376 agentie12@mauwis.ro

302. **Pantelimon-** Mega Mall dec., 42 mp, 1986, Garsoniera este dec., suprafata 42 mp.Ideal pentru investitie dar si locuit, aproape de mijloace de transport si centre comerciale. Zone adiacente: Iancului, Muncii, Obor **52.000 €;** ☎0792.744.201

303. **Parcul** Liniei, complexul Exigent Plaza Residence, studio dec., et. 5/11, 41 mp, **119.900 €;** ☎0799.600.700 global_imob2@yahoo.com

304. **Piata** Alba Iulia semidec., et. parter/4, 17 mp, garsoniera situata pe strada Moise Nicoara, zona rond Alba Iulia. Blocul este recent anvelopat termic, avand o estetica adaptata vremurilor in care traim, totodata fiind o scara curata si civilizata. **39.000 €;** ☎0737.776.855 stan.ionut7@yahoo.com

305. **Piata** Alba Iulia semidec., et. 3/10, 17 mp, 1969, Va propunem spre vanzare garsoniera situata in bloc reabilitat, pe str Daniel Barcianu 31, in vecinatatea Pta Alba Iulia, et 3/10,constr 1979, 17 mp util,actele la zi.Se percepe comision de 3% **36.000 €;** ☎0761.200.831 Smchristian13@yahoo.com

306. **Piata** Delfinului, Mega Mall, et. 4/8, 30 mp, vand urgent garsoniera cf. 1 zona Mega Mall. Este mobilata partial si utilata. Se vinde cu tot ce este in ea. Garsoniera se afla in bloc/ de langa Piata Delfinului, **58.000 €;** ☎0727.604.599/ +4407440388329 novacmaria93@gmail.com

307. **Piata** Muncii, National Arena, semidec., et. 3/4, 32 mp, 1965, Studio, bd. Basarabia, finalizat acum, amenajat si dotat ultramodern conform proiect design interior. Se vinde complet, **69.950 €;** ☎0744.372.259 indeko.design@gmail.com

308. **Piata** Rahova - Vanzare Imobil semidec., et. 2/3, 37 mp, 2013, Imobil Piata Rahova- studio transformat in 2 camere, AC, Centrala Proprie, Bloc 2013, mobilat, complet, utilat partial, semidec., negociabil **50.900 €;** ☎0750.441.664

309. **Piata** Sudului Soseaua Oltenitei Stradal 2 camere renovat et. 8/10, 38 mp, 1975, **59.000 €;** ☎0726.171.888 tereaca_paula@yahoo.com

310. **Piata** Sudului, garsoniera 42,30 mp utili. semidec., et. 1/parter, 42 mp, 2023, **74.264 €;** ☎0722.681.655 nadiadeluca.pub@gmail.com

311. **Piata** Sudului, garsoniera 49,11 mp utili. semidec., et. 1/12, 49 mp, 2023, **75.414 €;** ☎0722.681.655 nadiadeluca.pub@gmail.com

312. **Piata** Sudului, garsoniera 55,01 mp utili. semidec., et. 1/12, 55 mp, 2023, **73.706 €;** ☎0722.681.655 nadiadeluca.pub@gmail.com

313. **Piata** Unirii, dec., et. 6/8, 35 mp, 1987, Fantani 6/8, dec, foarte luminoasa, scara impecabila paza 24/24, a/c, mobilata, utilata complet, masina de spalat, vedere superba, la 2 minute de statia metrou Unirii 1, comision 0%, **128.000 €;** ☎0722.966.684

314. **Pipera** apartament cu 1 camera Ivory Residence semidec., et. 2/7, 35 mp, 2023, **76.191 €;** ☎031.005.07.84 sales@ivoryresidence.ro

315. **Pipera,** apartament cu 1 camera tip 1 semidec., et. parter/7, 42 mp, 2023, **90.198 €;** ☎031.005.07.84 sales@ivoryresidence.ro

316. **Politehnica** Lujerului Exigent, studio liber, mutare imediata. dec., et. 5/11, 41 mp, **119.900 €;** ☎0799.600.700 global_imob2@yahoo.com

317. **Pollux** Residence, vanzari garsoniere. semidec., et. 1/7, 30 mp, **41.000 €;** ☎0774.076.822 mogoseanu.alexandra@gmail.com

318. **Popesti** Leordeni, la 3 minute de Metrou Berceni dec., et. 1/6, 35 mp, 2023, garsoniere si apartamente de vanzare situate intr-un superb Complex Rezidential pe Str. Biruintei cu centrala proprie si incalzire in pardoseala si finisaje deosebite. Pret pt. plata cash, **48.500 €;** ☎0767.377.376/ 0785.225.855 visanescumarian@gmail.com

319. **Popesti** Leordeni, la intrare, vand garsoniera p/4, bloc nou 2023 semidec., et. parter/4, 40 mp, Va oferim o garsoniera spre vanzare sau inchiriere 350 Euro la intrare in Popesti Leordeni, garsoniera are si loc de parcare, cu centrala proprie, supr 35 mp, p/4, are parc de joaca pentru copii. Va asteptam la vizionare **66.500 €;** ☎0731.389.689

320. **Popesti** Leordeni, Soseaua Leordeni dec., et. parter/3, 37 mp, 2019, Garsoniera dec.a, su 38 mp, parter, 2019, balcon inchis, bucatarie spatioasa, living transformat in 2 camere, mobilata si utilata, ac, loc de parcare, zona linistita, acces statie STB, credit **46.500 €;** ☎0747.069.035

321. **Popesti-Leordeni** dec., et. 6/7, 36 mp, 2024, La cateva minute de metroul Berceni si acces rapid catre Soseaua Berceni, garsoniera-G1 are o suprafata totala de 36.55mp, suprafata utila de 31.45mp. Pretul este valabil pentru plata cash!! **46.600 €;** ☎0785.521.521 office.topclassresidence@gmail.com

322. **Popesti-Leordeni,** soseaua Leordeni, dec., et. parter/3, 38 mp, 2019, garsoniera 38 mp, dec.a, transformata in apartament 2 camere, parter/3, 2019, balcon inchis, centrala termica, zona linistita, aproape de statie STB, se accepta credit, mutare rapida. **46.500 €;** ☎0747.069.035

323. **Prelungirea** Ghencea, garsoniera in ansamblul Primavara et. 13/15, 40 mp, 2009, proprietar, garsoniera in Ansamblul Primavara/ Prel. Ghencea nr 94-100, 40 mp, et. 13/15. An 2009, bariera, statie STB si Lidl langa bloc, loc joaca copii, cabinet stomato, piscina, sala sport. Neg. **49.900 €;** ☎0736.670.811 mihaigabriel69@yahoo.com

324. **Rahova** Ansamblu Nou Incalzire in Pardoseala dec., 41 mp, 2024, **57.400 €;** ☎0751.995.505 anisoara@tower-residence.ro

325. **Rahova,** Amurgului garsoniera bloc curat Rahova, garsoniera, cf. 3, bloc f curat, se intra doar cu cheie, asociatie de prop, 4/4, curata, libera, acte la zi **15.500 €;** ☎0766.862.569

326. **Rahova,** Amurgului, et. 3/4, 17 mp, vand garsoniera cf. 3, libera, gresie, faianta, parchet, termopane, 14800 euro disc., se vinde mobilata, utilata, **14.800 €;** ☎0763.581.790

327. **Rahova,** Margeanului, 0% comision, dec., et. 1/4, 98 mp, 2024, garsoniera Rahova 15 minute Piata Unirii, constructie 2024 format din demisol + 4 etaje cu lift, garsoniera 40,32 mp + 58 mp curte total 98,32 mp, **64.900 €;** ☎0732.592.007

328. **Rahova,** Petre Ispirescu, dec., et. 4/8, 35 mp, vand garsoniera cf.1 dec., mobilata, utilata, libera, este situata langa Liceu Bolintineanu, accept credit, pret 48000 euro, **48.000 €;** ☎0763.581.790

329. **Rahova,** Sebastian, Margeanului, semidec., et. 7/10, 27 mp, 1986, direct proprietar, garsoniera complet utilata, mobilata practic, foarte confortabila, bloc reabilitat, acces facil mijloace de transport, legatura directa centru, Piata Romana, parc, centru comercial **41.000 €;** ☎0755.103.680 irinacimpoeru@yahoo.com

330. **Ritmului,** Pantelimon, Metrou Iancului, semidec., et. parter/10, 31 mp, 1980, Garsoniera semidec. la parter cu balcon incadrat in camera , cu toate imbunatatirile mobilata si utilata exact ca in imagini. Blocul este stradal pozitionat la intersectia strazii Ritmului cu Soseaua Pntelimon. Acte efectuate libera, **58.900 €;** ☎0771.791.542 agentie4@mauwis.ro

331. **Sala** Palatului, intrare parc Cismigiu dec., et. 5/7, 33 mp, 1940, va oferim spre vanzare o garsoniera situata in zona Sala Palatului, strada Sipotul Fantanilor, suprafata 34 mp, etaj 5/7, imbunatatiri gresie, faianta, termopan, aer conditionat, an constructie 1940, mob. **53.500 €;** ☎0727.090.488

332. **Salaj** Nasaud dec., et. 5/8, 1990, vand garsoniera cof1, dec mobilata utilata cu termopane, **52.000 €;** ☎0763.581.790

333. **Salaj,** dec., et. 2/4, 30 mp, 2010, 2/4, confort 1 dec., gresie, faianta, parchet, termopan, 30 mp, centrala proprie. **34.500 €;** ☎0732.698.434 cristescu.mugur@gmail.com

334. **Salaj,** Aleea Bacau, Parc Humulesti, 15-20 minute de Piata Unirii, ocazie! semidec., et. 2/4, 15 mp, 15 minute de Piata Unirii cu STB 117 sau cu masina, Parc Humulesti, zona ok, bloc curat, luminat, vecini si acte ok, vedere spre parc, 15 mp, et. 2/4, Penny, Profi, Lidl la 2-5 min., **20.000 €;** ☎0775.237.139

335. **Salaj,** Kaufland, semidec., et. 4/4, 32 mp, 2022, garsoniera, etaj 4/4, 32 mp, 55 mp, tip studio, etaj 4, cu placa turnata si pod desaspura, **42.000 €;** ☎0732.592.007 georgedann74@yahoo.com

336. **Saturn,** Mangalia, Constanta dec., et. 5/5, 27 mp, 2010, Garsoniera cu priveliste la mare in imobil Sofia Residence Saturn, Mangalia, 27 mp, 45.000 euro. Optional apartament doua camere (alaturat): 37 mp, 60.000 euro, 100.000 euro (vandute impreuna), **45.000 €;** ☎0728.888.889/ 0726.678.148 silvianlica@gmail.com

337. **Scoala** Iancului, semidec., et. 3/4, 30 mp, 1935, bloc patrimoniu, solid, nezugravit, panorama spre ProTV, bucatarie open-space cu balcon. **45.000 €;** ☎0761.988.151 ionduinca19701@gmail.com

338. **Sector** 4 garsoniera 52mp cu terasa acte gata dec., et. 4/4, 51 mp, 2023, **51.835 €;** ☎0725.957.933 raluca.dascalu@zon-adesud.ro

339. **Sector** 5, Penny Market Complex dec., et. 5/8, 40 mp, 1986, garsoniera zona strada Spatarul Preda, 42 mp, etaj 5/8, an bloc 1986, mobilata, utilata, **52.000 €;** ☎0750.441.664

340. **Soseaua** Giurgiului, Piata Progresu semidec., et. 8/10, 32 mp, 1972, Garsoniera cf 1, semidec.a, 32mp.Termopan nou, usa metalica noua, necesita renovare.Bloc curat.Toate actele.Libera.Piata, scoala, gradinita, metrou in apropiere. **39.500 €;** ☎0765.292.503

341. **Soseaua** Leordeni, Popesti Leordeni, dec., et. parter/3, 37 mp, 2019, garsoniera, su 37 mp, dec.a, P/3, 2019, balcon inchis, mobilata, utilata, ac, toate utilitatile, contorizare individuala, loc de parcare, zona linistita, acces statie STB, credit, **46.500 €;** ☎0747.069.035

342. **Soseaua** Oltenitei Lidl, garsoniera 40 mp. dec., et. 2/5, 40 mp, 2024, **50.000 €;** ☎0731.510.845 nicolae.andreias@zon-adesud.ro

343. **Stefan** cel Mare dec., et. 3/8, 42 mp, 1982, 1 min metrou Obor garsoniera libera cf. 1, cu balcon, etaj 3/ 8, bloc reabilitat, construit 1982. Are g, f, t, p, um intabulare, accept credit. Se poate vinde mobilata, utilata. Zona aflata central, aproape de Stefan cel Mare, Colentina, Mihai Bravu, Ferdinand. **66.000 €;** ☎0727.827.197

344. **Studio** de vanzare, Orhideea 5, direct dezvoltator osmion 0% dec., et. 2/4, 40 mp, 2024, Bucuresti Vechi si Noi va propune spre achizitie studio de la direct dezvoltator, in cartierul Militari Residence aflat pe strada Orhideelor si dispune de toate facilitatile condominului. **48.000 €;** ☎0731.694.901

345. **Studio** Oxford Tip 2-Ivory Residence semidec., et. parter/3, 44.2 mp, 2024, **84.366 €;** ☎031.005.07.84 sales@ivoryresidence.ro

346. **Studio** spatios se vinde si in rate la dezvoltator dec., et. 1/5, 39 mp, 2023, Va prezentam un studio modern si spatios, cu o suprafata utila de 39 mp, situat intr-un bloc nou construit. Fiind la prima ocupare, acesta se preda gol, oferindu-va libertatea de a-l personaliza, se vinde si in rate la dezvoltator, pretul este de 48.000 **48.000 €;** ☎0747.856.302 pyntyca@yahoo.com

347. **Timpuri** noi, Vitan. semidec., et. parter/5, 15 mp, 1968, Garsoniera confort 3, parter, suprafata 14.5mp, parter, bloc fara subsol, centrala termica. Bloc anvelopat in 2010. Se vinde exact ana cum se prezinta in poze. Imobilul se afla pe str Foisorului. **31.000 €;** ☎0766.300.850 Alina.tomescu86@yahoo.com

348. **Tineretului,** bd. Gheorghe Sincai, stradal, semidec., et. 8/8, 29 mp, 1998, bloc mixt, situat pe Bd. Gheorghe Sincai, metrou Parcul Tineretului la 5 min. constructie 1998, studio luminos, open space, avand o priveliste frumoasa, mobilat complet, utilat, este ideal ca investie la inchiriere, randament minim 350 euro/luna, **71.000 €;** ☎0722.614.867/ 021.688.08.67

349. **Tineretului,** garsoniera confort 1 dec., et. parter/8, 38 mp, 1980, **77.930 €;** ☎0720.565.898 nicoleta.schik@activimob.ro

350. **Tineretului,** ideal credit, dec., et. 7/8, 33 mp, 2022, negociabil, garsoniera, confort 1, dec.a, bine situata, etajul 7/8, g, f, p, t, um, mobilata si utilata complet, bloc mixt, geam la baie, cadastru si intabulare, **73.000 €;** ☎0720.039.035/ 0761.609.243 columbia.imobiliar@yahoo.com

351. **Titan** semidec., et. 2/4, 22 mp, 1974, Garsoniera confort 2, mobilata nou, etaj 2/4, frigider, aragaz, masina de spalat, cadastru, intabulare, libera **32.000 €;** ☎0722.542.692/ 0761.532.117 aurelia_iba@yahoo.com

352. **Titan** semidec., et. 1/10, 25 mp, 1980, Garsoniera Titan Baraj Bistritei, etaj 1/9, cf 1 sdec, curata, igienizat, 25,40 mp, Usa metalica noua. **43.000 €;** ☎0774.495.997 quasarimob1@gmail.com

353. **Titan** et. 7/10, 30 mp, 1972, Parc/ Metrou Titan Garsoniera Cf.1 etaj intermediar bloc reabilitat cu 2 lifturi Are g+f+t+p+ aer conditionat intabulare si accept credit Zona verde linistita aproape parc IOR Constantin Brancusi Baba Novac Campia Libertatii Liviu Rebreanu Camil Ressu **52.000 €;** ☎0727.827.197

354. **Titan** - Auchan dec., et. 4/10, 32 mp, 1978, Titan -Auchan - str.Postasului, garsoniera, dec.a, etj 4/10, suprafata 32,5 mp, vedere Sud, termopane, gresie , faianta, AC, libera.Bloc construit in 1978- 1980, reabilitat termic. **43.250 €;** ☎0722.511.217/ 0762.628.915 uigimob@yahoo.com

355. **Titan** - Lucretiu Patrascanu semidec., et. 6/10, 31 mp, 1970, Cf 1, sdec, 6/10, toate utilitatile, gresie, faianta, parchet, termopan, usa metalica, mobilata si utilata, toate actele, acc credit, vecinatati: Basarabia, Morarilor, Parc IOR, Metrou Costin Georgian **47.900 €;** ☎0741.140.993

356. **Titan** - Postavarul - Vanzare garsoniera semidec.a - 9/10,libera semidec., et. 9/10, 28 mp, 1977, Agentie imobiliara comision 2% - Titan- Postavarul- 1 Decembrie- Vanzare garsoniera semidec.a situata la etajul 9/10, bloc reabilitat, 2 lifturi, suprafata utila 28 m2, mobilata si utilata, dispune de balcon inshis cu termopan si este libera. **48.500 €;** ☎0731.115.056 roberto@totali.ro

357. **Titan** Garsoniera spre vanzare la 5 minte de Gura de Metrou Titan semidec., et. 4/10, 35 mp, 1980, Va oferim spre vanzare o Garsoniera renovata mobilata modern cu complet foarte buna pentru investiti, la 5minunte de mers pe jos pana la Statia de Metrou Titan. Garsoniera este aprope si de Policlinica Titan si Parc Ior Mall Park Like,Piata Minisi, **69.500 €;** ☎0731.389.689

358. **Titan** policlinica, semidec., et. 10/10, 31 mp, 1970, Titan policlinica, confort 1 semidec., 10/10, renovat, mobilat, utilat, balcon inchis, suprafata 31 mp, bloc construit in 1970, reabilitat termic, langa parcul Titanii **44.000 €;** ☎0771.265.376 agentie12@mauwis.ro

359. **Titan** Policlinica, Parc IOR, stradal, vedere spa, semidec., et. 9/10, 31 mp, 1970, garsoniera semidec.a, renovata complet, mobilata si utilata. Instalatii electrica si sanitare schimbate, **59.500 €;** ☎0769.651.162

360. **Titan,** dec., et. parter/9, 32 mp, metrou C-tin Georgian stradal, cf.1, dec., parter cu balcon in termopan, 32 mp, renovata decent, g+f+p+t+um, bl. reabilitat termic, aproape Piata Minis, cadastru, intabulare disc., **42.500 €;** ☎0761.749.316/ 0722.824.757

361. **Titan,** semidec., et. 7/10, 1974, Postavarului, cf. 2, libera, se vinde mobilata si utilata, renovata, gaze, apa calda, **31.000 €;** ☎0745.087.966/ 0727.884.946 office_treibrazi@yahoo.com

362. **Titan,** 1 Decembrie 1918, semidec., et. 2/10, 29 mp, 1980, 7 min. metrou Georgian, cf. I, stradal, vedere spate, libera, se vinde mobilata si utilata complet, de calitate, garsoniera anvelopata pe interior si exterior, foarte primitoare si calduroasa, acte la zi, **47.500 €;** ☎0745.087.966/ 0727.884.946 office_treibrazi@yahoo.com

363. **Titan,** 1 Decembrie 1918, et 1, bloc reabilitat, high class et. 1/10, 31 mp, et. 1/10, cf. 1, proaspat renovata, totul este nou, instalatie electrica pe cupru, instalatii si obiecte sanitare noi, mobila pe comanda, electrocasnice noi si in garantie, toate actele la zi. **70.000 €;** ☎0786.325.404

364. **Titan,** 1 Decembrie 1918, vav de Auto Perugia semidec., et. 3/10, 30 mp, 1978, etaj 3 din 10, conf. 1, semidec., suprafata 30 mp, an constructie 1979, bloc stradal, acces stradal, vedere stradala, renovata cu gresie, faianta, parchet, termopan, aer conditionat. Se vinde mobilata si utilata (incluse in pret). Marian. **47.500 €;** ☎0721.226.597 marian.naidin@yahoo.com

365. **Titan,** 1 Decembrie 1918, vis a vis Fiat, semidec., et. 7/10, 32 mp, 1972, etaj 7/10, libera, cf. 1, semidec., 32 mp, bloc reabilitat, inclus in programul casa verde, c-tie 1972, fara risc seismic, libera, clasa en A, fara imbunatatiri, doar termopane, usa metalica **41.999 €;** ☎0728.879.797 lagunaimob@yahoo.com

366. **Titan,** 5 minute parc IOR si 3 minute metrou Costin Georgian, semidec., et. 3/10, 31 mp, 1968, chiar pe Lucretiu Patrascanu, bloc stradal, mobilata si utilata, gresie, faianta, parchet, termopane, usa metalica, aer conditionat, toate actele **51.500 €;** ☎0732.135.467 adriangeambei@yahoo.com

367. **Titan,** Aleea Baraj Bicaz, sector 3, dec., et. 8/10, 30 mp, 1978, particular vand garsoniera sector 3, semicentral, et. 8/10, 30 mp, apropiere metrou, contorizata apa, electric, interfon, usa metalica, balcon, cadastru intabulare. Se accepta credit, comision 0 % **42.900 €;** ☎0735.310.301

368. **Titan,** Barajul Bicaz, 8 min. M. Costin Georgian, usor negociabil semidec., et. 2/10, 31 mp, cf.1, 31 mp, et. 2/10, semidec., bloc reabilitat, mobilata, utilata, pret negociabil la fata locului, agentie, **45.999 €;** ☎0775.237.139

369. **Titan,** Bd. 1 Decembrie 1918, Barajul Uzului, renovata, mobilata, utilata semidec., et. 8/10, 32 mp, cf.1, 32 mp, et.8/10, bloc reabilitat, mobilata si utilata complet, AC, TV, acte si vecini ok, ocazie! Doar te muti! Agentie **46.000 €;** ☎0775.237.139

370. **Titan,** Codrii Neamtului, sector 3, centrala proprie, AC, renovata, cash semidec., et. 8/10, 17 mp, cf.2, 17 mp, et.8/10, sd., renovata, perfecta stare, parchet, gresie, faianta, termopane, usa metalica, instalatii schimbate, RS 2, cash, agentie **27.500 €;** ☎0775.237.139

371. **Titan,** Costin Georgian metrou semidec., et. 5/10, 31 mp, 1980, Cf. 1, sdec, curata, bloc izolat, libera, toate actele, vecinatati: Lucretiu Patrascanu, Piata Minis, 1 Decembrie 1918, Basarabia **40.900 €;** ☎0741.140.993

372. **Titan,** Costin Georgian Metrou, semidec., et. 7/10, 31 mp, 1972, cf. 1, semidec., 7/10, libera, bloc reabilitat, toate utilitatile, fara imbunatatiri, termopan, acc. credit, vecinatati: Lucretiu Patrascanu, Piata Minis, Morarilor, 1 Decembrie 1918, **41.900 €;** ☎0741.140.993

373. **Titan,** garsoniera mobilata, metrou Costin Georgian semidec., et. 2/4, 20 mp, 1972, Intrarea Barsei, cf 2, 20 mp, etaj 2/4, semidec; bloc 1972; renovata, mobilata si utilata complet cu aragaz, frigider, masina de sp

Imobiliare vânzări 2 CAMERE

47. **apartament** 2 camere mobilat si utilat complet, zona Frigocom semidec., et. parter/10, 36 mp, 1973, Bucuresti Vechi si Noi va propune spre achizitie un apartament frumos cu 2 camere in imediata apropiere a statiei metrou Romancierilor (3 minute) Parc in fata blocului, scoala si gradinita in spatele blocului, loc de parcare ADP. **60.000 €;** ☎0767.677.777 paunmarius265@gmail.com

48. **Arcul** de Triumf, vanzare 2 camere lux dec., et. 7/17, 83 mp, **229.000 €;** ☎0799.600.700 global_imob2@yahoo.com

49. **Avangarde** City, mutare imediata, promotie et. 4/7, 49 mp, 2023, oferta promotionala. **53.900 €;** ☎0723.159.580/ 0723.159.580 vanzari1@avangardecity.ro

50. **Aviatiei** dec., et. 2/4, 63 mp, 1987, vanzare apartament 2 camere Aviatiei, sector 1, dec., etaj 2/4 **150.000 €;** ☎0723.359.225 mariantudor2002@yahoo.com

51. **Aviatiei** Apartament cu 2 camere bloc din 2020 lux dec., et. 3/10, 50 mp, 2020, Vand Apartament cu 2 camere in zona Aviatiei etaj 3/10 doar cu loc de parcare subsol + 28,500 eur pretul de achizitie fara adaos. Vanzarea se face de pe Pf Fara Tva. Apartamentul Este mobilat si utilat complet: - 2 aparate de aer conditional. **167.500 €;** ☎0731.389.689

52. **Aviatiei** Park bloc nou Aviatiei Park Va propunem spre vanzare un apartament de doua camere intr-un complex exclusivist, etajul 3/10, mobilat si utilat modern, acte la zi, pozitie excelenta, loc de parcare subteran, acte la zi, ideal investitieLoc parcare 28500 euro **165.000 €;** ☎0728.879.796

53. **Aviatiei,** dec., et. 4/4, 54 mp, 1984, cf. 1, dec., et. 4/4, liber, constr. 1984, necesita renovare, 5 min. de metrou **115.000 €;** ☎0721.607.265

54. **Aviatiei,** Av. Alexandru Serbanescu, Pasaj Baneasa apartament 2 camere, confort 1 dec. cu bucataria open space, etajul 1/4, 55 mp, bloc 2012, cu toate imbunatatirile, centrala proprie, mobilat utilat modern, acte la zi, liber, pozitie excelenta **140.000 €;** ☎0728.879.796

55. **Aviatiei,** Aviator Alexandru Serbanescu, ocazie, confort 1 dec., 54 mp, etajul 4/4 fara probleme cu terasa, bloc 1986 reabilitat, fara imbunatatiri, acte la zi, liber, la cateva minute de metrou, merita vazut **115.000 €;** ☎0728.879.796

56. **Aviatiei,** vanzare apartament modern, et. 3/11, 60 mp, 2020, Vino sa vezi noua ta locuinta in nordul Bucurestiului!Suprafata utila: 60.10 mp. Disponibil la etajele: 3, 6, 9 si 10.Pret: 187.500 Euro + TVA. Loc de parcare inclus in pret. **187.500 €;** ☎0722.200.926

57. **Aviatiei,** vanzare apartament modern, dec., et. 10/11, 60 mp, 2020, Vino sa vezi noua ta locuinta in nordul Bucurestiului.Suprafata utila: 60.70 mp. Disponibil la etajele: 5, 7 si 10.Pret: 192.500 Euro + TVA. Loc de parcare inclus in pret, **192.500 €;**

58. **Aviatiei,** vanzare apartament modern, dec., et. 3/11, 57 mp, 2020, Vino sa vezi noua ta locuinta in nordul Bucurestiului. Suprafata utila 57.20 mp. Disponibil la etajele 3 si 4, pret 218.000 Euro. Loc de parcare inclus in pret, **218.000 €;** ☎0722.200.926

59. **Avras** Residence, de vanzare apartament 2 camere, dec. 54 mp, finisat! dec., et. 1/3, 54 mp, 2024, Va oferim spre vanzare un apartament deosebit situat in ansamblul Avras Residence din orasul Magurele. Apartamentul este compus din 2 camere dec.e si masoara 54 mp suprafata utila totala. Apartamentul este contorizat individual la utilitati, **67.500 €;** ☎0752.413.105 Cristian@proestate.ro

60. **Avras** Residence, Florilor, de vanzare apartament 2 camere, finisat premium! dec., et. 1/3, 53 mp, 2024, Va oferim spre achizitie un apartament deosebit situat la etajul 1 in ansamblul rezidential Avras din orasul Magurele. Ansamblul este pozitionat in zona centrala si este racordat la toate utilitatile orasului. Apartamentul masoara 53 mp suprafata, **67.800 €;** ☎0752.413.105 Cristian@proestate.ro

61. **B-dul** Alexandru Obregia, P-ta Straduintei, 2 camere, semidec., et. 4/9, 52 mp, 1968, **79.500 €;** ☎0737.500.379/ 0737.500.379 liliana.serban@zonadesud.ro

62. **B-dul** Basarabia, Stadionul National, semidec., et. 4/4, 42 mp, 1970, la 15 min de metrou Muncii, de Decebal, Calarasi, 2 cam semidec.e, bloc rusesc din 1970, etaj 4/4, bloc reabilitat, **61.000 €;** ☎0722.211.146 antonykareka@yahoo.com

63. **Baba** Novac dec., et. 1/10, 75 mp, 2008, New Town, apartament 2 camere, bloc nou, 1/10, dec., suprafata 75 mp din care 12 mp terasa, inncalzire in pardoseala, mobilat si utilat lux, loc parcare subteran, cadastru, intabulare, **215.000 €;** ☎0722.359.898 office@interpartes.ro

64. **Baba** Novac semidec., et. 3/10, 55 mp, 1973, Proprietar, vand ap. 2 camere, semidec., semimobilat, zona Baba Novac, str Baba Novac nr. 16. Pret negociabil. **90.000 €;** ☎0762.602.544/ 0762.610.116

65. **Baba** Novac semidec., et. 3/10, 55 mp, 1973, Vand apartament 2 camere Baba Novac, pozitie excelenta, semidec., situat la etajul 3 din 10, in suprafata de 55 mp., cu balcon mare, in bloc reabilitat termic, avand baie cu geam, langa parc. **94.000 €;** ☎0724.337.658 agentie6@mauwis.ro

66. **Baba** Novac intersectie Campia Libertatii, semidec., et. 5/10, 54 mp, 1965, 10 minute metrou, vav parc IOR si mall Park Lake, bloc reabilitat, mobilat complet, gresie, faianta, parchet, termopane, usa metalica, balcon mare, aer conditionat, geam baie, toate actele **85.000 €;** ☎0732.135.471 adriangeambei@yahoo.com

67. **Baba** Novac intersectie Campia Libertatii, parc IOR dec., et. 5/10, 53 mp, 1972, 10 minute metrou, Muncii, bloc reabilitat, termopane, fara imbunatatiri, liber **70.000 €;** ☎0732.135.471 adriangeambei@yahoo.com

68. **Baba** Novac Rond, OF. Postal 77, reabilitat, bl.1981 dec., et. parter/8, 60 mp, 1981, parter/8, bloc reabilitat termic cu balcon. Intrare stradala, vedere fata. Acte ok, liber. Este bunat pentru locuit, dar si pentru activitati de firma. Distanta pana la metrou 3-4 min. In imediata apropiere se afla magazine, scoala, liceu. Sunati acum, **95.000 €;** ☎0770.805.447 agentie2@mauwis.ro

69. **Baba** Novac, et. parter/10, 50 mp, Campia Libertatii, Gheorghe Petrascu, bloc reabilitat, mobilat si utilat, se poate monta centrala proprie, vedere pe spate, liber, acte la zi, **78.000 €;** ☎0721.999.550/ 0760.488.840

70. **Baba** Novac, Dristor, Complex Rucar, dec., et. 1/2, 50 mp, 1965, apartament de 2 camere dec. cu centrala termica, gresie, faianta, parchet, termopan, usa metalica, geam la baie, boxa, **72.000 €;** ☎0732.135.467

71. **Baba** Novac, intersectie Campia Libertatii semidec., et. 5/10, 54 mp, 1965, 10 minute metrou, vav parc IOR si mall Park Lake, bloc reabilitat, mobilat complet, gresie, faianta, parchet, termopane, usa metalica, balcon mare, aer conditionat, geam baie, toate actele. **85.000 €;** ☎0732.135.471 ramax10@yahoo.com

72. **Baba** Novac, intersectie Campia Libertatii, parc IOR dec., et. 5/10, 53 mp, 1972, 10 minute metrou, Muncii, bloc reabilitat, termopane, fara imbunatatiri, liber **70.000 €;** ☎0732.135.471 ramax10@yahoo.com

73. **Baba** Novac, parc IOR, 10 minute metrou Dristor, dec., et. parter/4, 55 mp, 1960, chiar la Rucar, parter inalt, bloc reabilitat, vedere mixta, complet renovat, mobilat si utilat, instalatii electrice si sanitare schimbate, gresie, faianta, parchet, termopane, ideal firma, salon, **89.000 €;** ☎0732.135.471 adriangeambei@yahoo.com

74. **Bachus,** sector 5, dec., et. 2/4, 62 mp, 2016, bloc 2016 ingrijit, vecini civilizati, et. 2/4, ap. cf. 1 dec., 62.26 mp, balcon inchis, centrala proprie, luminos, orientare est-vest, geam baie, bucatarie patrata, liber, acte la zi, acceptam credit, **57.000 €;** ☎0767.480.826 diana13business@yahoo.com

75. **Baicului** et. parter/4, ap. 2 camere cf. 3, bloc reabilitat, gaze, termopan, etc., urgent, **29.000 €;** ☎0766.687.948/ 0771.753.472

76. **Balotesti** apartament 2 camere 90mp parter centru dec., et. parter/2, 90 mp, 1980, Apartament 2 camere 68 mp+ 16 mp boxa parter centru Balotesti baie debara sufragerie cu balcon dormitor cu balcon boxa situat centru Balotesti 25m de strada Unirii, 500 m complex Prisma, 700m Therme, **56.000 €;** ☎0734.011.226 costelpacea@yahoo.co.uk

77. **Bals,** centru, vis a vis de primarie dec., et. 1/3, 48 mp, Vand apartament 2 camere dec., 48mp, Bals, jud. Olt. Apartamentul este in centru si are centrala termica Ariston, calorifere Ferroli, geamuri termopan, balcon inchis. **48.000 €;** ☎0740.314.703 mirrellacv@gmail.com

78. **Barbu** Vacarescu, One Verdi Park, dec., et. 11/17, 69 mp, 2023, Va propunem spre achizitie 2 apartamente cu 2 camere lipite, situate la etajul 11/17, in complexul One Verdi Park, fiind o oportunitate de investitie, avand randament foarte bun la inchiriere, acest complex exclusivist beneficiind de toate avantajele **215.000 €;** ☎0722.614.867/ 021.688.08.67

79. **Basarabia** et. 4/8, 2 camere liber cf.1 cu balcon etaj 4 / 8 pe mijloc de bloc reabilitat Are g+f+t+p+ um intabulare si accept credit. Zona verde aflata semi central aproape Parc I.O.R metrou Titan Constantin Brancusi Costin Georgian Pantelimon Mega Mall Vatra Luminoasa **69.000 €;** ☎0727.827.197

80. **Basarabia** 53 mp, Campia Libertati, Sectia Financiara, cf1, etaj 9, balcon inchis, 53mp, curat, locuibil, bl. reabilitat termic, scara curata, zona verde, civilizata, aproape parc ior, cadastru intabulare disc **62.000 €;** ☎0761.749.316/ 0722.824.757

81. **Basarabia,** semidec., et. 1/10, 49 mp, 1963, apartament 2 camere, complet mobilat si utilat in zona Piata Muncii - la 5 minute de mers pe jos catre metrou. Etajul 1, mobilat nou Mobexpert, **89.000 €;** ☎0738.534.300 Alexcomalex@yahoo.com

82. **Basarabia,** semidec., et. 6/10, 49 mp, 1961, Campia Libertatii, str. Gh. Patrascu vizavi de parc, cf. I, semistradal, curat, zona verde, foarte civilizata, 10 min. metrou Muncii si parc IOR, **65.000 €;** ☎0745.087.966/ 0727.884.946 nicorescucristian77@gmail.com

83. **Basarabia,** Arena Nationala, Diham, apartament 2 camere de vanzare dec., et. parter/10, 51 mp, 1981, **84.994 €;** ☎0747.140.370 office@syntaximob.ro

84. **Basarabia,** Diham, apartament vanzare. semidec., et. 6/10, 52 mp, 1968, Bd. Basarabia, Diham, apartament 2 camere, adiacent, bloc retras de la bulevard, zona linistita, apartament 2 camere, etaj 6/10, semidec., 52 mp total, imbunatatiri, mobilat si utilat, bloc reabilitat termic, acte in regula, zona buna, **69.000 €;** ☎0733.044.670 unoimobiliare@yahoo.com

85. **Basarabiei** Campia Libertati semidec., et. 5/8, 50 mp, 1964, confort 1 semidecomadat, etaj 5/8, suprafata 50mp, costructie 1964, zona buna linstita balcon inchis, necesita renovare, bloc curat aprope parc ocazie, **56.000 €;** ☎0799.419.086

86. **Bazilescu,** Ardealului 16, apartament 2 camere, gata de mutat, et. 1, 42 mp. semidec., et. 1/2, 38 mp, 2012, **75.000 €;** ☎0755.133.936 alice@neculaimobiliare.ro

87. **Bdul.** Ctin. Brancoveanu, vanzare apartament 2 camere semidec., semidec., et. 5/8, 54 mp, 1967, **66.000 €;** ☎0736.378.588 gabrielbucuriuvo@gmail.com

88. **Berceni** OFERTA VERII ! Metrou Berceni Ansamblu Rezidential Nou dec., et. 1/5, 52 mp, 2024, **57.910 €;** ☎0731.510.854 adrian.cantia@zonadesud.ro

89. **Berceni** 2 camere dec. cu acte gata - Metrou Berceni dec., et. 5/6, 59 mp, 2023, **83.000 €;** ☎0725.957.934 silviu.cioaba@zonadesud.ro

90. **Berceni** Arena - Metrou 7 minute - 0 Comision dec., et. 1/7, 62 mp, 2024, **76.422 €;** ☎0722.204.952 simon.daniel@zonadesud.ro

91. **Berceni** Metrou - Biruintei - 2 Camere - Decomandat et. 5/5, 67 mp, 2019, **93.000 €;** ☎0730.888.285 ciprian.necea@zonadesud.ro

92. **Berceni** Metrou - Biruintei - 2 Camere - Finalizat et. 1/6, 54 mp, 2024, **61.559 €;** ☎0730.888.285 ciprian.necea@zonadesud.ro

93. **Berceni** Metrou, Popesti-Leordeni, dec., et. 5/6, 53 mp, 2024, doua camere nou langa metrou aproape gata,apartament 2 camere nou langa metrou aproape gata, se preda la cheie, finisaje la alegere, contorizat individual, **55.000 €;** ☎0765.712.541

94. **Berceni** Metrou- Biruintei - Comision 0% - Parcare dec., et. 1/3, 61 mp, 2015, **73.000 €;** ☎0722.204.952 simon.daniel@zonadesud.ro

95. **Berceni** sos Giurgiului dec., et. 6/7, Vigoniei, 2 cam, cf1, dec, 6/7, semi-mobilat, acte la zi. **51.500 €;** ☎0766.862.569

96. **Berceni** Vanzare Apartament 2 Camere Decomandat Berceni-Izvorul Crisului dec., et. 3/4, 50 mp, 1974, **62.000 €;** ☎0736.378.588 gabrielbucuriuvo@gmail.com

97. **Berceni,** dec., et. 4/6, 54 mp, 2022, Drumul Binelui (dupa sere) - 2 camere confort 1, dec., et. 4 - 6, lift 2 balcoane, construit 2022, liber, parcare, apropiere magazine, statie autobuz 241, **71.000 €;** ☎0723.473.030 garoafa_maria@yahoo.com

98. **Berceni,** Sos. Giurgiului, Ghimpati, 2/8, dec., termopan la sufragerie si dormitor, parchet, faianta si gresie in baie, geam la baie, zona linistita, liber, la o statie de piata si 3 statii de metrou **59.990 €;** ☎0723.809.101 dragmad.sorin@yahoo.com

99. **Berceni,** semidec., et. 7/8, 50 mp, 1968, Soseaua Giurgiului, bloc reabilitat termic, balcon, aer conditionat, pozitie deosebita, adiacent Mega Image, Piata Progresul, metrou Eroii Revolutiei, **58.000 €;** ☎0721.319.78.04/ 0724.257.295 silviuatlas@yahoo.com

100. **Berceni,** dec., et. 7/7, 50 mp, 1970, Soseaua Giurgiului, bloc reabilitat termic, dec., balcon, pozitie deosebita, adiacent Mega Image, Piata Progresul, metrou Eroii Revolutiei, **52.000 €;** ☎021.319.78.04/ 0724.257.295 silviuatlas@yahoo.com

101. **Berceni,** dec., et. 5/10, 50 mp, 1970, Soseaua Giurgiului, dec., balcon, pozitie deosebita, adiacent Mega Image, Piata Progresul, metrou Eroii Revolutiei, **50.000 €;** ☎021.319.78.04/ 0724.257.295 silviuatlas@yahoo.com

102. **Berceni,** 10 minute metrou Berceni, 2 camere cu gradina semidec., et. parter/6, 70 mp, 2024, **53.990 €;** ☎0730.888.286 sergiu.tudora@zonadesud.ro

103. **Berceni,** 10 minute Metrou Berceni, 2 camere tip studio semidec., et. 4/6, 56 mp, 2024, **50.917 €;** ☎0730.888.286 sergiu.tudora@zonadesud.ro

104. **Berceni,** Alexandru Obregia Piata Cultural, semidec., et. 4/9, 50 mp, 1968, Berceni, Piata Cultural, 2 camere confort 1, 50 mp, semidec., etaj 4/9, balcon 7 mp, an 1968, instalatii sanitare si electrice noi, posibilate centrala termica, reabilitat termic, loc parcare, **64.500 €;** ☎0733.373.436/ 0767.299.965

105. **Berceni,** Alexandru Obregia, 10 minute de metrou, dec., et. 10/10, 54 mp, 2016, **66.500 €;** ☎0770.933.137 costinflorescu@yahoo.com

106. **Berceni,** ap. cu 2 camere modern si luminos, et. 3/6, in zona Berceni. Acest apartament bine compartimentat se afla intr-o zona linistita, perfecta pentru familii sau tineri profesionisti. Apartamentul se afla la etajul 3 din 6 al unui bloc nou construit in 2022, **68.000 €;** ☎0760.629.072

107. **Berceni,** ap. cu 2 camere modern si luminos. semidec., et. 4/6, 54 mp, Vand apartament 2 camere in zona Berceni, la 5 minute de mers pe jos de statia de metrou.Termopan, gresie, faianta, parchet, aer conditionat, centrala termica pe gaz, magazine, supermarketuri, piata agroalimentara in apropiere, **70.000 €;** ☎0760.629.072

108. **Berceni,** Aparatorii Patriei vanzare 2 camere et. 2/5, 52 mp, 2024, **67.700 €;** ☎0726.375.629 florin.alecu@zonadesud.ro

109. **Berceni,** Aparatorii Patriei, M. Dimitrie Leonida dec., et. parter/5, 49 mp, 2018, apartament de vanzare situat in zona Berceni - Aparatorii Patriei la 5 minute de metrou Dimitrie Leonida, la parter din 5, dec., 49 mp, mobilat, utilat lux, **68.900 €;** ☎0767.377.376/ 0785.225.855 marian_visanescu@yahoo.com

110. **Berceni,** apartament 2 cam. dec., 5 min. metrou. dec., et. 1/6, 59 mp, 2024, Vand apartament 2 camere dec.e situat la 5 minute de metrou Berceni. Apartamentul se vinde finisat cu gresie, parchet, faianta. Centrala termica, bucatria mobilata, **62.000 €;** ☎0760.629.072

111. **Berceni,** bd. Alexandru Obregia, Aleea Terasei, 2 camere dec., et. 4/4, 50 mp, 1972, **61.000 €;** ☎0731.510.854 adrian.cantia@zonadesud.ro

112. **Berceni,** Brancoveanu, semidec., et. parter/4, 1976, apartament 2 camere confort 2, suprafata utila 37 mp. Necesita renovare **45.000 €;** ☎0720.375.408

113. **Berceni,** Brancoveanu, et. 3/10, Berceni, Brancoveanu, 2 camere, cf.1, termopan, bl. reabilitat, 3/10, acte la zi, **63.000 €;** ☎0766.862.569

114. **Berceni,** CET Sud, dec., et. parter/3, 52 mp, 2022, apartament cu gradina in bloc nou, constructie 2022. Gradina 40 mp, liber, luminos si spatios, dec., 52 mp util, are un balcon, centrala proprie. In pret este inclus 5000 euro loc parcare. **80.000 €;** ☎0722.585.872 breniucgherghina@gmail.com

115. **Berceni,** Cultural, dec., et. 4/10, 48 mp, 1964, Berceni Obregia, bloc reabilitat, renovat complet, G+F+P+T, instalatie electrica si sanitara noua, dec., etaj 4/10, se vinde mobilat si utilat complet, accept credit, 70.000 Euro, **70.000 €;** ☎0722.217.638 viofull@yahoo.com

116. **Berceni,** Drumul Gazarului dec., et. 5/7, 50 mp, 1968, apartament 2 camere, confort 1, 50 mp dec. etaj 5/7, an 1968, zona verde curata, pret 58000 eur discutabil, **58.000 €;** ☎0767.299.965/ 0733.373.436

117. **Berceni,** Gazarului, semidec., et. 3/4, 36 mp, 1975, apartament 2 camere cf. 2, semidec., 36 mp, etaj 3/4, an 1975, mobilat, zona verde, curat pret 47500 eur, **47.500 €;** ☎0767.299.965/ 0733.373.436

118. **Berceni,** Grand Arena, 2 camere semidec., et. parter/5, 50 mp, 2023, **65.900 €;** ☎0730.888.272 emil.cordun@zonadesud.ro

119. **Berceni,** Luica, dec., et. 10/10, 38 mp, 1975, apartament 2 camere cf. 2, dec., 38 mp, etaj 10/10, an 1975, mobilat partial, izolat termic, terasa termohidroizolata, zona verde curata, pret 46500, tel. 0733373436, **46.500 €;** ☎0767.299.965/ 0733.373.436

120. **Berceni,** Luica, stradal, bloc reabilitat, panorama deosebita, zona verde dec., et. 10/10, 38 mp, cf. 2, 38 mp, dec., et. 10, perfecta stare, vedere panoramica in spatele blocului, acte si vecini ok, agentie, **46.500 €;** ☎0775.237.139

121. **Berceni,** Metalurgiei. semidec., et. parter/4, 42 mp, 1980, Apartament 2 camere Berceni Metalurgiei (metrou Dimitrie Leonida), 42 mp, parter/4 cu balcon, **38.000 €;** ☎0732.592.007 florentinaimob2@gmail.com

122. **Berceni,** metrou Berceni, apartament 2 camere dec., et. 1/6, 61 mp, 2024, **81.700 €;** ☎0737.500.379/ 0737.500.379 liliana.serban@zonadesud.ro

123. **Berceni,** metrou M2, promotie apartament cu gradina nou dec., et. 1/6, 75 mp, 2024, **56.500 €;** ☎0737.500.377 alexandru.mildner@zonadesud.ro

124. **Berceni,** metrou, pasarela, 2 camere dec., et. 3/6, 59 mp, 2024, **78.900 €;** ☎0737.500.379/ 0737.500.379 liliana.serban@zonadesud.ro

125. **Berceni,** Obregia, Grand Arena Mall, Aleea Ciceu semidec., et. 3/9, 54 mp, 1965, apartament de vanzare - 2 camere 54 mp utili semidec., etaj 3/9, la 10 min. Grand Arena Mall, Aleea Ciceu, cu loc parcare si boxa subsol, **72.900 €;** ☎0731.923.795 hint3rtheone@yahoo.com

126. **Berceni,** Obregia, Straduintei, bloc reabilitat, cash, ocazie semidec., et. 4/10, 51 mp, 1969, cf. 1, et. 4/10, semidec., perfecta stare, acte si vecini ok, RS 2, cash, agentie **60.000 €;** ☎0775.237.139

127. **Berceni, Oltenitei Str Laurentiu Raiciu dec., et. 2/4, 68 mp, 2014, 2 camere confort 1 dec., etaj 2/4, gresie, faianta, parchet, termopan, bloc 2014, centrala propie, cadastru, intabulare, loc de parcare 67.000 €;** ☎0761.532.117 lacramioara_munteanu@yahoo.com

128. **Berceni,** Piata Resita, bloc reabilitat, renovat, ocazie! semidec., et. parter/4, 38 mp, sector 4, cf. 2, 38 mp, parter, acte si vecini ok, agentie **46.500 €;** ☎0775.237.139

129. **Berceni,** Piata Sudului, Secuilor, apartament 2 camere, comision 0 semidec., et. 4/7, 40 mp, 1973, apartament cu 2 camere la etajul 4 din 7, situat in Berceni zona Piata Sudului, Secuilor. Apartamentul se vinde mobilat si utilat, asa cum se prezinta in fotografii. Dispune de finisaje cu gresie, faianta, parchet, termopan, usa metalica la intrare, **64.000 €;** ☎0758.098.917/ 0758.098.905 georgian.draghia@gmail.com

130. **Berceni,** Scoala 194, Mladinovici, 2 camere renovat complet semidec., et. 4/9, 53 mp, 1968, **79.500 €;** ☎0730.170.085 daniela.azarmaneche@zonadesud.ro

131. **Berceni,** Sos. Oltenitei, Piata Sudului semidec., et. 4/8, 50 mp, 2 camere cf. semidec., et 4/8, pozitie excelenta, bloc anvelopat, intretinut, balcon mare inchis, p, g, f, t, ferestre mari, luminos. Are U3. Acte la zi. Urgent **74.999 €;** ☎0722.828.609 imobiliare.az@gmail.com

132. **Berceni,** str. Voila, dec., et. 1/4, 54 mp, 1982, vand apartament doua camere, dec.e, Piata Sudului - Sun Plaza, metrou, 1 minut de spitalul de urgenta Bagdasar Arseni, etaj 1/4, gresie, faianta, termopan, usa metalica, doua aere conditionate, suprafata totala de 54 mp. Direct proprietar, toate actele la zi. Exclus intermediari. **80.000 €;** ☎0766.668.773 mihaivatoiu@gmail.com

133. **Berceni,** Straja, Argeselu, STB 381 direct spre centru, ocazie semidec., ap. cf. 2, 36 mp, et. 2/4, semidec. perfecta stare, imbunatatiri, acte si vecini ok, agentie **47.999 €;** ☎0775.237.139

134. **Berceni,** Sun Plaza, Piata Sudului, dec., et. 8/8, 50 mp, 1980, Berceni, Piata Sudului, apartament dec., linistit, amplasat ideal la cativa pasi de metrou, Piata Sudului si Mall, 15 minute pana in centru, imobil anvelopat, doua lifturi, comision 0, **79.500 €;** ☎0752.980.072

135. **Berceni, Vitan Barzesti, semidec., et. 2/10, 53 mp, 2022, 2 camere confort 1, semidec., etaj 2/10, cadastru intabulare, liber, gresie, faianta, parchet, termopan, centrala proprie 79.500 €;** ☎0749.117.424 lacramioara_munteanu@yahoo.com

136. **Berzei-Dinicu** Golescu ap.cu 2 camere de vanzare in vila semidec., et. 2/2, 32 mp, 1947, **59.957 €;** ☎0747.140.370 office@syntaximob.ro

137. **Bragadiru** dec., et. 1/8, 52 mp, 2018, 1 din 8, apartament 2 camere situat in Bragadiru, complex ADM residence. Se vinde mobilat si utilat exact cum se vede in imagini. **63.000 €;** ☎0763.983.700

138. **Bragadiru** Nou, 9 Km/20 de min. de Piata Unirii, dec., et. 1/4, 62 mp, 2025, Cel mai recent proiect al nostru, 99Residence, este compus din 3 blocuri, amplasate chiar in statia de autobuz Smardan. In prezent, va punem la dispozitie locuinte de 2 camere, cu preturi de lansare, **68.000 €;** ☎0726.425.400 office@99d.ro

139. **Bragadiru,** 2 camere de vanzare, dec., et. 1/5, 62 mp, 2023, rate la dezvoltator. Avem placerea sa va prezentam un apartament compus din 2 camere, situat in ansamblu rezidential din Bragadiru. Apartamentul dispune de finisaje premium si este contorizat individual la utilitati, **67.500 €;** ☎0752.413.105 Cristian@proestate.ro

140. **Bragadiru,** Cristalului dec., et. 1/4, 60 mp, 2022, Apartament deosebit 2 camere in ansamblu rezidential de lux, 900 m de la intrarea in Bucuresti **88.600 €;** ☎0742.083.373 veronica.cucu@gmail.com

141. **Bragadiru,** Diamantului, dec., et. 3/3, 52 mp, 2019, va oferim spre vanzare 2 camere pe str. Diamantului, mobilat, utilat, etaj 3/3, bloc cu lift, boxa la subsol, loc de parcare. Apartamentul are gresie, faianta, parchet, ac. Pret usor negociabil **67.000 €;** ☎0733.154.800/ 0761.086.217 baraceanu.daniela@yahoo.com

142. **Brancoveanu** Lamotesti dec., et. parter/10, 40 mp, 1978, Ap cu 2 camere, dec., cu balcon, parter, sector 4 Lamotesti Brancoveanu.Apartamentul este izolat exterior, geamuri termopan, aer conditionat, calorifere noi (cu repartitoare), **46.500 €;** ☎0731.136.698 Carmen_alice82@yahoo.com

143. **Brancoveanu** Vanzare Apartament 2 Camere Decomandat Bld. Brancoveanu - Secuilor dec., et. 2/4, 50 mp, 1975, **70.900 €;** ☎0736.378.588 gabrielbucuriuvo@gmail.com

144. **Brancoveanu** Vanzare apartament 2 camere- Comision 0% semidec., et. 55, 35 mp, 1973, **44.900 €;** ☎0747.607.626 despescu.claudia@gmail.com

145. **Brancoveanu,** dec., et. 4/4, 50 mp, 1976, str. Stoian Militaru confort 1 dec., etaj 4/4, bloc reabilitat, in apropiere scoala, gradinita, piata libere, buc. mobilata, dressing, **60.000 €;** ☎+40726115646/ +40726115646

146. **Brancoveanu,** Grand Arena promotie apartament dec., nou, 2 bai dec., et. 1/5, 60 mp, 2024, **76.900 €;** ☎0737.500.377 alexandru.mildner@zonadesud.ro

147. **Brancoveanu,** Izvorul Muresului, Budimex, dec., et. 1/4, 50 mp, 1978, et. 1/4, dec., confort 1, bloc reabilitat termic, termopan peste tot, fara balcon, zona civilizata, liber, toate facilitatile Ratb, Mega, Profi, Ratb, **66.000 €;** ☎0785.225.855/ 0767.377.376 madalinmarvis@yahoo.com

148. **Brancoveanu,** Melinesti, et. parter/4, 32 mp, vand apartament 2 camere, cf. 2, bl. reabilitat, liber, accept si credit, la cinci minute de Oraselul Copilor si metrou Brancoveanu, pret 40000 euro disc., **40.000 €;** ☎0763.581.790

149. **Brancoveanu,** Metrou, Parc, semidec., et. 3/3, 50 mp, 2014, vanzare apartament deosebit, mobilat, utilat. Pretabil locuit/investitie, inchiriat, aproape de metrou Brancoveanu, sector 4, **109.000 €;** ☎0731.551.555/ 0731.551.555 acordgrup@gmail.com

150. **Brancoveanu,** Oltenitei, semidec., et. parter/10, 55 mp, 1986, Metrou Eroii Revolutiei 5 min., parter/10, semidec., bloc reabilitat, termopan, gresie, faianta, baie, bucatarie, grilaje la geamuri, se vinde cum se vede mobilat, utilat, **75.000 €;** ☎0785.225.855/ 0767.377.376 madalinmarvis@yahoo.com

151. **Brancoveanu,** Piata Sudului semidec., et. 4/8, 39 mp, 1970, Apartament superb 2 camere semidec., la 3 minute de metrou Piata Sudului, aproape de Parcul tineretului, 39 mp, confort II, se vinde mobilat si utilat, gata de mutare. Apartamentul cu vedere pe spate, fiind ferit de galagia bulevardului. **63.000 €;** ☎0763.171.880 victoriabucuribucuresti@yahoo.com

152. **Brancoveanu,** Piata Sudului, metrou, parc semidec., et. 4/8, 51 mp, 1965, str. Secuilor, scoala 190, apartament cu 2 camere, semidec., etaj 4/8, suprafata 51 mp, an constructie 1965, renovat, gresie, faianta, parchet, termopan, cadastru, intabulare, loc de parcare ADP, **69.000 €;** ☎0746.513.305 trifu.danandrei@yahoo.com

153. **Brancoveanu,** vanzare apartament 2 camere, comision 0% semidec., et. 55, 35 mp, 1973, **44.900 €;** ☎0747.607.626 despescu.claudia@gmail.com

154. **Bucur** Obor, 10 minute metrou, pe Ferdinand semidec., et. 3/4, 50 mp, 1965, bloc 4 etaje, reabilitat, stradal, termopane, fara imbunatatiri, liber **72.000 €;** ☎0732.135.471 ramax10@yahoo.com

155. **Bucur** Obor, 10 minute metrou, pe Ferdinand, semidec., et. 3/4, 50 mp, 1965, bloc 4 etaje, reabilitat, stradal, termopane, fara imbunatatiri, liber **72.000 €;** ☎0732.135.471 adriangeambei@yahoo.com

156. **Bucurestii** Noi, Damaroaia, bloc 2007, cu centrala, dec., et. parter/4, 50 mp, 2007, ap. 2 camere dec. cu toate imbunatatirile, centrala de ap., curte in proprietate de 120 mp. Se vinde mobilat si utilat. Zona linistita verde. Acte efectuate liber, apropiere Casa Presei, Piata, Bucuresti, **150.000 €;** ☎0771.791.542 agentie4@mauwis.ro

157. **Bucurestii** Noi, Laminorului, Afi City, dec., et. 9/10, 39 mp, 1974, proprietar ap. 2 camere, renovat integral cu instalatii noi, mobila pe comanda, metrou Afi City (Mall) str. Episcop Vulcan nr. 26, et. 9 din 10. Priveliste deosebita cu vedere spre lac. Toate dotarile. Este inchiriat pana in august 2024. Se poate prelua sau nu chiriasul, **69.000 €;** ☎0722.173.381 cristikungfu@gmail.com

158. **Bucurestii** Noi, metrou Jiului, semidec., et. 4/7, 56 mp, 1970, renovat 2021, instalatii electrice+sanitare noi, bloc reabilitat termic, **86.888 €;** ☎0729.954.445

159. **Bucurestii** Noi, Parc Bazilescu, apartament 2 camere, semidec., et. 1/3, 55 mp, 2014, Va ofer spre vanzare un apartament cu 2 camere ce se afla la etajul 1 din 3 al unui bloc construit in 2014 situat in Bucurestii Noi zona parc Bazilescu. Apartamentul se vinde mobilat, prezinta finisaje de calitate. Dispune de centrala proprie. **97.000 €;** ☎0758.098.917/ 0758.098.905 georgian.draghia@gmail.com

160. **Bucurestii** Noi, zona Pod Constanta, dec., et. 1/3, 53 mp, 1953, stradal, apartament 2 camere, dec., etaj 1 din P + Mezanin + 3 etaje (bloc rusesc), suprafata utila 53 mp + balcon 6,70 mp + boxa 3,22 mp, total util 62,92 mp, **95.500 €;** ☎0722.511.217/ 0762.628.915 uigimob@yahoo.com

161. **Bulevardul** Timisoara, nr 14, dec., et. 10/11, 65 mp, 2024, Apartament cu 2 camere Tip E , Exigent Faza 5 , dec., 64.63 suprafata utila totala, situat intre Piata Mall si Afi Cotroceni. **123.500 €;** ☎0738.713.283 office@exigentdevelopment.com

162. **Bulevardul** Timisoara, nr 14, dec., et. 9/11, 66 mp, 2023, Apartament cu 2 camere Tip G , Exigent Faza 5 , suprafata utila totala de 66mp, Complex nou situat intre Afi Cotroceni si Plaza Mall **126.300 €;** ☎0738.713.283 office@exigentdevelopment.com

163. **Calea** Calarasi, Hyperion, dec., et. 4/8, 63 mp, 1994, apartament de 2 camere dec. cu suprafata totala de 63 mp. Apartamentul a fost renovat cu cativa ani in urma si se vinde ca in poze daca se doreste. **129.000 €;** ☎0769.651.162

164. **Calea** Calarasilor, langa Univ. Hyperion, dec., et. 4/8, 63 mp, 1994, ap. 2 camere, dec., 63 mp (58 mp util + 4.7 mp balcon), orientare sud, renovat, ac, mobilat, liber, ideal locuinta/ investitie, proprietar **129.000 €;** ☎0722.388.514

165. **Calea** Calarasilor, metrou Piata Muncii semidec., et. 10/10, 55 mp, 1991, bloc stradal pe Calea Calarasi, vedere spate (liniste), 1 minut de metrou Muncii, etaj 10/10, semidec., bucatarie open space, mobilat si utilat modern, 2 ac, 2 lcd, balcon inchis in termopan. **104.000 €;** ☎0728.736.846

166. **Calea** Dorobanti, vav Liceul Caragiale, Herastrau, dec., et. 5/10, 53 mp, 1976, bloc reabilitat, 2 gr. sanitare, dec., scara curata, posibilitate centrala, gresie, faianta, parchet, termopane, usa metalica, bucatarie mare **140.000 €;** ☎0732.135.468 adriangeambei@yahoo.com

167. **Calea** Floreasca cu vedere spre parc semidec., et. 3/3, 50 mp, 1970, 2 camere, dispune de gresie, parchet, termopan, usa metalica, balcon inchis in termopan, bloc reabilitat termic **106.000 €;** ☎0722.570.823/ 0726.764.420 voni.catanescu@gmail.com

168. **Calea** Rahovei dec

Imobiliare vânzări 2 CAMERE

259. **Dristor,** 10 minute metrou si parc IOR, Baba Novac, dec., et. parter/4, 53 mp, 1960, restaurant Rucar, bloc reabilitat, stradal, vedere mixta, renovat complet, mobilat si utilat complet, gresie, faianta, parchet, termopane usa metalica, instalatii electrice si sanitare schimbate, liber, **89.000 €;** ☎0732.135.471 adriangeambei@yahoo.com

260. **Dristor,** 2 minute metrou, intersectie Camil Ressu cu Liviu Rebreanu dec., et. 9/10, 52 mp, 1970, 2 minute parc IOR si mall Park Lake, stradal, vedere fata, dec., termopane, usa metalica, fara imbunatatiri, apartament reabilitat pe exterior, liber, **75.000 €;** ☎0732.135.471 ramax10@yahoo.com

261. **Dristor,** 2 minute metrou, intersectie Camil Ressu cu Liviu Rebreanu, dec., et. 9/10, 52 mp, 1970, 2 minute parc IOR si mall Park Lake, stradal, vedere fata, dec., termopane, usa metalica, fara imbunatatiri, apartament reabilitat pe exterior, liber, **75.000 €;** ☎0732.135.471 adriangeambei@yahoo.com

262. **Dristor,** Baba Novac, Parc IOR, semidec., et. 1/10, 50 mp, 1970, renovat complet, gresie, faianta, parchet, termopan, usa metalica, bloc reabiltat, scara curata.Toate actele, **88.000 €;** ☎0732.135.467 office@ramax.ro

263. **Dristor,** bloc 1986, semidec., et. 4/10, 52 mp, 1986, etajul 4/10, situat stradal pe Ramnicu Sarat cu vedere pe spate, intr-un bloc construit in 1986 pe cadre de beton, reabilitat termic, la bucatarie este si al doilea foc pentru centrala, 10 minute metrou, **93.000 €;** ☎0732.135.467 ramax2016@yahoo.com

264. **Dristor,** Camil Ressu, dec., et. 7/10, 53 mp, 1970, chiar la metrou, bloc reabilitat, vedere spate, dec., hol mare, liber, necesita renovare, **82.000 €;** ☎0732.135.467 ramax2016@yahoo.com

265. **Dristor,** Intersectia Park Lake,bulevardul Camil Ressu, Apartament 2 camere, dec., et. 9/10, 52 mp, 1970, Se ofera spre vanzare 2 camere situat la 3 minute de Mall Park Lake, parc IOR si metrou. In vecinati se afla Parcul IOR, Piata Rmnicul Sarat, multiple mijloace de transport, inclusiv metrou, magazine, etc. Este situat la et 9/10, necestita renovare **75.000 €;** ☎0732.135.471 adriangeambei@yahoo.com

266. **Dristor,** Ion Iosif, dec., et. parter/4, 50 mp, 1984, 3 minute Penny, Jysk, 10 minute metrou, posibilitate centrala, bloc reabilitat, termopane, gresie, faianta, parchet, vedere mixta, **82.000 €;** ☎0732.135.467

267. **Dristor,** Mihai Bravu, 600 m metrou, dec., et. 4/10, 54 mp, 1984, dec., etajul 4/10, 7 minute metrou, bloc 1984, curat, teava de gaze in bloc, gresie, faianta, parchet, termopane, usa metalica, instalatie electrica schimbata, **103.000 €;** ☎0732.135.467 ramax2016@yahoo.com

268. **Dristor,** Muncii, Rond Baba Novac, dec., et. 1/8, 62 mp, 1988, apartament cf. 1, dec., situat in imediata vecinatate a metroului si a parcului IOR, anul 1988, reabilitat termic, liber, **106.000 €;** ☎0720.138.450 craciunmihail19@yahoo.com

269. **Dristor,** Nicolae Grigorescu, Camil Ressu dec., et. 7/8, 51 mp, 1984, Str Istriei apartament de 2 camere dec. in bloc din 1984. Bloc reabilitatScara curata. Termopane. Liber, toate actele **85.000 €;** ☎0769.651.162

270. **Dristor,** Racari, ready to move in, modernizat, 57 mp, bloc 1980 semidec., et. 10/10, 56 mp, 1980, **81.500 €;** ☎0770.310.802 andrei@vectorimobiliare.ro

271. **Dristor,** Ramnicu Sarat, circular, et. parter/10, 52 mp, 1972, parter/10, 52 mp, fara imbunatatiri, cu balcon, imobil anii 1970 reabilitat, scara curata, zona linistita, liber, acte la zi, clasa en. B, **74.999 €;** ☎0728.879.797 lagunaimob@yahoo.com

272. **Dristor,** Ramnicu Sarat, dec., et. 3/8, 54 mp, 1982, Va oferim spre vanzare 2 camere cf 1 dec. liber, semimobilat, etajul 3/8. Apartamentul este renovat partial, gresie, faianta, termopan, A/C. 7 minute pana la metrou **95.000 €;** ☎0733.154.800/ 0761.086.217 baraceanu.daniela@yahoo.com

273. **Dristor,** Str. Istriei, dec., et. 7/8, 51 mp, 1981, dec., etajul 7/8, bloc dupa cutremur, 2 lifturi, vedere neobturata, gresie, faianta, parchet, termopane, usa metalica, reabilitat termic, **85.000 €;** ☎0732.135.467 ramax2016@yahoo.com

274. **Drumul** Gazarului - 2 camere - Comision 0 semidec., et. 4/4, 39 mp, 1975, **47.000 €;** ☎0730.888.272 emil.cordun@zonadesud.ro

275. **Drumul** Gazarului, Giurgiului, semidec., et. 8/10, 40 mp, 1975, liber, 2 camere, mobilat, utilat, renovat, usi interior schimbate, gresie, faianta, parchet, termopan, et. 8/10, doar 4 st tramvai metrou Er. Revolutiei, 47800 euro, **47.800 €;** ☎0723.389.967

276. **Drumul** Gazarului, Podul Giurgiului, semidec., et. 2/10, 37 mp, 1974, Ap 2 camere cf. 2 situat la etajul 2/10, st 37 mp, an const. 1974, imbunatatiri, gresie, faianta, parchet, termopan, um, liber **49.000 €;** ☎0731.136.698 Carmen_alce82@yahoo.com

277. **Drumul** Taberei dec., et. 8/11, 65 mp, 2022, Apartament 2 camere tip E complex nou faza 5. **123.500 €;** ☎0738.713.283/ 0738.713.282 office@plazaresidence.ro

278. **Drumul** Taberei dec., et. 7/10, 55 mp, 1982, Auchan stradal ctie 1982 linia 41 cf 1 dec. etaj 7/10 gresie faianta parchet termopan usa metalica liber acte acc credit **85.000 €;** ☎0786.325.401

279. **Drumul** Taberei semidec., et. 7/9, 52 mp, Bulevardul Timisoara, stradal, cf 1 semidec., etaj 7/9, gresie, faianta, parchet, termopan, usa metalica, mobilat, utilat, acte, acc credit. **70.000 €;** ☎0786.325.401

280. **Drumul** Taberei semidec., et. 8/10, 50 mp, 1968, Drumul Taberei, Favorit, Drumetului, etaj 8/10, cf. 1, semidec. balcon, geam la baie, liber. Blocul este reabilitat si se afla aprope de statii STB, metrou, centre comerciale, Kaufland, Auchan, piata, parc, scoli, gradinite **65.000 €;** ☎0757.894.152

281. **Drumul** Taberei dec., et. 7/10, 38 mp, 1975, Piata Valea Ialomitei. Ap. dec. fara imbunatatiri, et. 7/10 liber, langa piata, langa statia metrou C-tin Brancusi, toate actele le zi, liber. Merita vazut. Se accepta si credit. Usor negociabil **48.500 €;** ☎0724 864 210

282. **Drumul** Taberei dec., et. 2/4, 49 mp, 1968, Plaza, etajul 2/4, bloc tip P, dec., bloc reabilitat, geam la baie, zona linistita, locuit facute. **78.000 €;** ☎0765.348.367

283. **Drumul** Taberei circular, et. 4/10, 50 mp, 1974, Romancierilor, cf. 1 circular, 4/10, bloc Z cu bucatarie mare, renovat total, mobilat, utilat, poze reale, acte, acc credit. **81.000 €;** ☎0786.325.401

284. **Drumul** Taberei circular, et. 10/10, 50 mp, 1972, Romancierilor, circular, gresie, faianta, parchet, termopan, usa metalica, balcon, geam la baie, 2 lifturi, acte **64.000 €;** ☎0769.088.540 cioran_ginac@yahoo.com

285. **Drumul** Taberei Valea Ialomitei dec., et. 3/4, 56 mp, 2010, 1 / dec., 3/4, 56 mp, renovat integral, mobilat, utilat, 5minute metrou, scoala, gradinita, parc, supermarket, intabulare, cadastru, accept credit. Pret user negociabil. **77.000 €;** ☎0730.125.007 dana.becherescu@gmail.com

286. **Drumul** Taberei - Favorit Afi Cotroceni circular, et. 5/10, 50 mp, 1976, 2 minute metrou apartament doua camere situat in bloc stradal, curat. termopan, gresie, faianta, geam baie, bloc zona linistita, scara impecabila. **73.500 €;** ☎0722.759.565

287. **Drumul** Taberei - AFI Cotroceni semidec., et. 4/10, 50 mp, 1970, confort 1, semidec., 4/10, bloc reabilitat, termopan, instalatii noi, intabulare, cadastru, accept credit. **70.000 €;** ☎0730.125.007 dana.becherescu@gmail.com

288. **Drumul** Taberei - Plaza - Vanzare 2 camere -Decomandat, 2/4, balcon dec., et. 2/4, 49 mp, 1963, Agentie imobiliara Comision 2% -Drumul Taberei - Plaza - Vanzare apartament cu 2 camere, dec., etaj 2/4, bloc 1963 fara risc seismic, reabilitat, dispune de termopan,balcon,necesita renovare. **77.900 €;** ☎0731.115.056 roberto@totali.ro

289. **Drumul** Taberei - Raul Doamnei dec., et. 9/10, 40 mp, 1970, ap 2 camere situat la et 9 /10, dec., termopan, gresie, faianta, parchet , liber! ☎0722.759.565

290. **Drumul** Taberei - Raul Doamnei dec., et. 6/10, 38 mp, 1973, Drumul Taberei - Raul Doamnei, 2 camere dec.e+balcon, 6/10, renovat recent (instalatie electrica si sanitara noua, termopan, parchet, gresie, faianta), 2 AC, 38 mp, usi interior noi, contor gaz. **57.900 €;** ☎0769.088.539

291. **Drumul** Taberei 1 Mai Compozitorior ctie 1982 dec., et. 4/8, 52 mp, 1982, semistradal cf 1 dec. etaj 4/8 gresie faianta termopan parchet usa metalica contoar gaze liber fara modificari **76.500 €;** ☎0786.325.401

292. **Drumul** Taberei 2 minute metrou Romancierilor dec., et. 2/4, 50 mp, 1974, ap 2 camere, dec. situat semistradal, scoli. gradinie, centre comerciale liber, acte, stare buna ! **66.000 €;** ☎0722.759.565

293. **Drumul** Taberei 34 metrou, dec., et. 4/4, 50 mp, 1977, 2 camere cf 1 dec. etaj bloc reabilitat gresie faianta parchet termopan 2 aer/cond acces uscatorie liber toate actele usor disc **75.000 €;** ☎0786.325.401

294. **Drumul** Taberei 34 semistradal dec., et. parter/4, 50 mp, 1974, Metrou Tudor Vladimirescu Policlinica reabilitat, cf 1 dec., gresie, faianta, centrala, obloane, instalatii sanitare si electrice, usa metalica, calorifere noi, liber,2 aer/cond toate actele. **77.000 €;** ☎0786.325.401

295. **Drumul** Taberei 34, dec., et. 5/10, 1975, confort 1, dec., 5/10, imbunatatiri, intabulare, cadastru, accept credit, **75.000 €;** ☎0730.125.007 dana.becherescu@gmail.com

296. **Drumul** Taberei 34, semistradal, semidec., et. 2/9, 52 mp, 1974, Evidenta Populatiei exclusiv, cf. 1 semidec., 2/9, gresie, faianta, parchet, termopan, usa metalica, mobilat, utilat, ideal investitie, acte, acc. credit, **85.000 €;** ☎0786.325.401

297. **Drumul** Taberei 34, vanzare 2 camere, p/4, reabilitat, dec., et. parter/4, 47 mp, 1970, Ag imobiliara, comision 2%, Drumul Taberei 34, liber, dec., reabilitat, loc parcare ADP, termopan, parchet, intabulare. Imobil cu acces usor catre mijloacele de transport, statia de metrou-Tudor Vladimirescu in imediata apropiere, piata/parc Moghioros, **73.500 €;** ☎0724.321.698 elvira@totali.ro

298. **Drumul** Taberei Afi Cotroceni semidec., et. 5/9, 52 mp, 1974, Drumul Taberei Afi Cotroceni Favorit cf 1 semidec. etaj 5/8 fara imbunatatiri contorizat liber toate actele acc credit **69.900 €;** ☎0786.325.401

299. **Drumul** Taberei Afi Cotroceni semidec., et. 2/10, 1970, stradal, bloc reabilitat, cf. 1 , etaj 2 , intabulare , cadastru, accept credit. Pret fix ! **64.500 €;** ☎0730.125.007 dana.becherescu@gmail.com

300. **Drumul** Taberei Apartament cu 2 camere la 3 min Metrou Constantin Brancusi dec., et. 5/10, 1975, Va oferim spre Vanzare un apartament cu 2 camere Decomandata in Drumul Taberei la 3 min de statia de Metrou Constantin Brancusi Apartamentu este la etaj 5/10 supr 40mp zona foarte linistia are acces foarte repede la statia de Autobus care duce reped **63.000 €;** ☎0731.389.689

301. **Drumul** Taberei Bucla ValeaArgesului stradal Ap2 Camere 2min Metrou Brancusi semidec., et. 7/10, 51 mp, 1973, Drumul Taberei Bucla, Valea Argesului, stradal, etaj 7 din 10, 2 min Metrou, sdec, an constructie 1973, 51 mp, finisaje decente, g+f+p+t+UM, balcon generos, luminos, acces facil piata,scoli, parc, crese, gradinite, zona verde, acceptam credit. **69.000 €;** ☎0767.677.777 paunmarius265@gmail.com

302. **Drumul** Taberei Bulevard metrou dec., et. 9/10, 40 mp, 1974, 2 camere cf 2 dec. etaj 9/10 usa metalica termopan contorizat acte liber acc credit **50.500 €;** ☎0786.325.401

303. **Drumul** Taberei Chilia Veche circular, et. 10/10, 50 mp, 1973, Drumul Taberei Chilia Veche,cf1, circular,etaj 10/10, gresie, faianta,parchet, termopan, usa mefalica, balcon inchis termopan, renovat, mobilat si utilat,la minute de metrou Raul Doamnei, Auchan si tramvai 41. Merita vazut. **63.000 €;** ☎0799.557.197

304. **Drumul** Taberei Compozitorilor Sibiu semidec., et. 10/11, 52 mp, 1982, Renovat complet, instalatii sanitare si electrice noi, usi noi, tamplarie pvc noua, finisaje noi, bloc termoizolat, balcon inchis, ferit de zgomotul urban.Disponibil imediat. Se accepta credit si se ofera consultanta gratuita in vederea intocmirii dosarului bancar **85.990 €;** ☎0760.042.682 rmndm89@yahoo.com

305. **Drumul** Taberei Favorit dec., et. parter/4, 50 mp, 1974, 2 camere cf 1 dec. p/4 bloc tip P cu structura 8 nivele caramida gresie faianta parchet termopan usa metalica acte acc credit **78.000 €;** ☎0786.325.401

306. **Drumul** Taberei Favorit dec., et. parter/4, 50 mp, Bloc reabilitat tip P structura caramida 8 nivele cf 1 dec. centrala termica obloane faianta usa metalica mobila bucatarie VerroRoma (optional) 2 A/C,inst noi acc credit **77.000 €;** ☎0786.325.401

307. **Drumul** Taberei langa Afi Cotroceni, High Class, semidec., et. 3/4, 49 mp, et. 3/4, langa Afi Cotroceni si la 1 min. de Metrou Orizont, proaspat renovat, totul este nou, instalatie electrica pe cupru, instalatii si obiecte sanitare noi, bloc semistradal, toate actele la zi, accepta credit, **90.000 €;** ☎0786.325.404

308. **Drumul** Taberei metrou Tudor Vladimirescu 2 camere semidec., et. 1/10, 50 mp, 1971, Va prezint spre vanzare un apartament cu 2 camere la etajul 1 din 10 situat in Drumul Taberei zona statiei de metrou Tudor Vladimirescu, Blocul este amenajat termic, **73.000 €;** ☎0758.098.917/ 0758.098.905 georgian.draghia@gmail.com

309. **Drumul** Taberei Parc Moghioros dec., et. 2/4, 50 mp, 1975, cf. 1, bucatarie 10 mp, bloc reabilitat, renovat integral, in zona metrou, piata, scoala, gradinita, intabulare, cadastru, accept credit, **72.000 €;** ☎0730.125.007 dana.becherescu@gmail.com

310. **Drumul** Taberei Plaza Mall semidec., et. 7/9, 60 mp, 1972, Usii interior schimbate,scara si bloc civilizate. Pozitie si zona foarte buna. Ideal locuit sau investitie. Merita vazut. Pret discutabil. **69.000 €;** ☎0770.467.814/ 0770.467.814

311. **Drumul** Taberei Plazza dec., et. 3/4, 50 mp, 1970, bloc tip "P", bloc reabilitat , etaj3,3/4 fara imbunatatiri, accept credit **75.000 €;** ☎0730.125.007 dana.becherescu@gmail.com

312. **Drumul** Taberei Prel Ghencea Managelelor 2 camere dec., et. 2/2, 2014, 2/2+pod. Agentie imobiliara comision 2 % - etaj 2/2+pod - imobil 2014, curte privata, loc de parcare cadastrat 3000 euro - 74 mp, balcon mare, liber, centrala proprie, intabulare. Open space - se poate inchide **69.900 €;** ☎0723.627.543

313. **Drumul** Taberei proprietar, apartament 2 camere, 70mp, 3/4, Jovial Residence 3, lift, lux dec., et. 3/4, 70 mp, 2023, **89.900 €;** ☎0721.250.142 office@premiumadvisors.ro

314. **Drumul** Taberei Raul Doamnei dec., et. 7/10, 38 mp, 1973, Drumul Taberei Raul Doamnei,cf2, dec.,etaj 7/10. Pozitie si zona foarte buna. Ideal locuit sau investitie. Merita vazut. **56.000 €;** ☎0770.467.814/ 0770.467.814

315. **Drumul** Taberei, circular, et. 9/10, 50 mp, 1972, 9/10, zona Compozitorilor, liber, acte ok. Bloc monolit. Merita achizitionat, **67.000 €;** ☎0763.983.700

316. **Drumul** Taberei, dec., et. 10/11, 66 mp, 2023, Apartament 2 camere de vanzare tip G, situat pe Bd. Timisoara nr. 14 **126.300 €;** ☎0738.713.282/ 0738.713.283 office@plazaresidence.ro

317. **Drumul** Taberei, dec., et. 10/11, 54 mp, 2023, apartament 2 camere in complex nou faza 5, **103.150 €;** ☎0738.713.282/ 0738.713.283 office@plazaresidence.ro

318. **Drumul** Taberei, dec., et. 10/11, 50 mp, 2023, apartament 2 camere tip A in complex faza 5. **93.450 €;** ☎0738.713.282/ 0738.713.283 office@plazaresidence.ro

319. **Drumul** Taberei, dec., et. 11/11, 53 mp, 2022, apartament 2 camere tip B in complex Plaza Residence faza 5. **103.150 €;** ☎0738.713.283 office@plazaresidence.ro

320. **Drumul** Taberei, dec., et. 10/11, 61 mp, 2023, Apartament 2 camere tip D in complex Plaza Residence faza 5 **116.400 €;** ☎0738.713.282/ 0738.713.283 office@plazaresidence.ro

321. **Drumul** Taberei, dec., et. 6/11, 65 mp, 2023, apartament 2 camere tip E in complex Plaza Residence Faza 5. **123.500 €;** ☎0738.713.282/ 0738.713.283 office@plazaresidence.ro

322. **Drumul** Taberei, dec., et. 10/11, 65 mp, 2023, apartament 2 camere tip F in complex nou faza 5, situat intre Mall Plaza Romania si Mall Afi Cotroceni cu acces din bulevardul Timisoara nr. 14 **124.600 €;** ☎0738.713.282/ 0738.713.283 office@plazaresidence.ro

323. **Drumul** Taberei, dec., et. 9/10, 52 mp, 1982, Auchan, Bila, c-tie 1982, etaj 9/10, dec., gresie, faianta, parchet, termopan, usa metalica, mobilat, utilat, acc. credit, **87.000 €;** ☎0786.325.401

324. **Drumul** Taberei, circular, et. 3/10, 50 mp, 1972, Auchan, etajul 3/10, bloc reabilitat, usa metalica, fara imbunatatiri, bloc curat si linistit, acte facute, accepta credit, **69.500 €;** ☎0765.348.367/ 0769.088.538

325. **Drumul** Taberei, semidec., et. 7/10, 50 mp, 1974, Bucla, cf. 1 semidec., etaj 7/10, gresie, faianta, parchet, termopan, usa metalica, 2 lifturi, bloc stradal, metrou, acte, acc. credit, **69.000 €;** ☎0786.325.401

326. **Drumul** Taberei, semidec., et. 7/10, 50 mp, 1974, bulevard, stradal, cf. 1 semidec., etaj 7/10, gresie, faianta, parchet, termopan, usa metalica, complet utilat, acte, acc. credit, acces piata, banci, metrou, mijloace de transport, **69.900 €;** ☎0786.325.401

327. **Drumul** Taberei, semidec., et. parter/10, 40 mp, 1974, Bulevardul Timisoara, cf. 2 semidec., gresie, faianta, parchet, termopan, usa metalica, geam la baie, mobilat, utilat, acte, **61.000 €;** ☎0786.325.401

328. **Drumul** Taberei, circular, et. 5/10, 52 mp, 1974, Chilia Veche cf. 1 circular, 5/10, gresie, faianta, parchet, termopan, usa metalica, ac, partial mobilat, geam la baie acte, acc. credit, **69.900 €;** ☎0786.325.401

329. **Drumul** Taberei, semidec., et. 7/10, 51 mp, 1972, confort 1 semidec., suprafata 51 mp, an constructie bloc 1972, etaj 7/10, liber, curat, contorizat, gresie, faianta, parchet, termopan, usa metalica, zona buna linsitita, bloc curat, 2 minute metrou, pret 67000 Euro, **67.000 €;** ☎0771.515.919

330. **Drumul** Taberei, dec., et. 3/4, 48 mp, Drumul Taberei, Valea Oltului, bloc reabilitat, 2 cam., dec.,et3/4 , 48 mp, mobilat si utilat, totul la comanda, rafinament, lux, se poate muta, usa metalica, termopane ☎0721.242.956

331. **Drumul** Taberei, dec., et. 5/8, 52 mp, 1984, Drumul Taberei, zona intre Bd. 1 Mai si Bd. Ghencea, dec., bloc reabilitat, civilizat, construit 1984, etajul 5 din 8, suprafata 52 mp. Apropiere tramvaiul 41, metrou. Pretul fix, nedisc. **72.500 €;** ☎0722.200.209 catalintanase50@yahoo.com

332. **Drumul** Taberei, dec., et. 4/4, 49 mp, 1967, Piata Moghioros, etajul 4/4, dec., bloc reabilitat, bloc tip P, gresie, faianta, parchet, usa metalica, instalatie electrica schimbata, fara probleme cu terasa, partial mobilat, acte, accepta credit, **72.000 €;** ☎0765.348.367

333. **Drumul** Taberei, et. 8/10, 52 mp, 1974, Targu Neamt, cf. 1 semidec., etaj 8/10, gresie, faianta, parchet, termopan, usa metalica, contorizat, liber, acc. credit, **79.000 €;** ☎0786.325.401

334. **Drumul** Taberei, dec., et. 4/4, 50 mp, vis-a-vis de Plaza Mall, cf. 1, dec., etaj 4, balcon in termopan, 50 mp, liber, bloc reabilitat termic, zona verde, bloc si scara civilizata, geam la baie, piata, cadastru, intabulare, disc., **65.000 €;** ☎0761.749.316/ 0722.824.757

335. **Drumul** Taberei, 1 Mai Compozitorilor, c-tie 1982 dec., et. 3/10, 52 mp, Vladeasa, cf. 1, dec., etaj 3/10, centrala, gresie, faianta parchet, termopan, usa metalica, aer conditionat, cad., intabulare, acc. credit **81.000 €;** ☎0786.325.401

336. **Drumul** Taberei, 1 Mai, Compozitorilor, c-tie 1982 dec., et. 4/8, 52 mp, 1982, 2 camere cf. 1, dec., etaj 4/8, c-tie 1982, gresie, faianta, parchet, termopan, usa metalica, liber, acc. credit **76.500 €;** ☎0786.325.401

337. **Drumul** Taberei, 1 Mai, Compozitorilor, ctie 1980, dec., et. parter/8, 52 mp, 1982, 2 camere, cf. 1 dec., cu balcon, p/8, gresie, faianta, parchet, termopan, usa metalica, mobilat, utilat, acte, acc. credit, **80.000 €;** ☎0786.325.401

338. **Drumul** Taberei, 5 min. metrou Raul Doamnei et. 3/10, 50 mp, et. 3/10, recent renovat, spatios si bine compartimentat, balcon si spatii de depozitare, zona linistita, acces facil la STB inclusiv la metrou, statia Raul Doamnei **78.500 €;** ☎0786.325.404

339. **Drumul** Taberei, Afi Cotroceni dec., et. 4/4, 50 mp, et 4/4, bloc tip P, dec., cu balcon, bloc reabilitat, doar termopan, toate actele, accept credit **73.000 €;** ☎0786.325.404

340. **Drumul** Taberei, AFI Cotroceni, dec., et. 8/10, 55 mp, 1979, Drumul Taberei, AFI Cotroceni, bloc stradal, c-tie dupa cutremur, dec., 8/10, aer conditionat, termopan, gresie, faianta, parchet, toate actele pregatite pt. vanzare, cadastru, intabulare, bl. civilizat, acces rapid parc/ metrou, agentie comision **75.500 €;** ☎0769.179.338 avantageimobiliare@gmail.com

341. **Drumul** Taberei, Aleea Compozitorilor, bl OD5 semidec., et. 7/9, confort 1, semidec., 7/9, 47.23 mp, bloc fara risc seismic, g, f, t, um, ac, contorizare cu citire radio, geam la baie, spatii depozitare, dreasing, foarte curat, intabulare, cadastru **62.000 €;** ☎0730.125.007 dana.becherescu@gmail.com

342. **Drumul** Taberei, ANL Brancusi, dec., et. 2/4, 60 mp, etajul 2/3, dec., bloc 2005, centrala de bloc, gresie, faianta, parchet, termopan, se poate vinde mobilat si utilat, loc de parcare ADP, acte facute, accepta credit, **88.500 €;** ☎0765.348.367

343. **Drumul** Taberei, apartament modern 2 camere langa Metrou Raul Doamnei. dec., et. 8/10, 52 mp, 1971, Vanzare apartament 2 camere, Raul Doamnei - Drumul Taberei, chiar langa Metroul Raul Doamnei, dec., 52 mp, cu imbunatatiri, AC, termopan, parchet, pereti renovati, 2 lifturi, scoli si gradinite in zona, **79.000 €;** ☎0765.942.499 dragos.popescu@fpcimobiliare.ro

344. **Drumul** Taberei, Auchan circular, et. 4/10, 51 mp, 1972, Valea Calugareasca, etaj 4/10, gresie, faianta, parchet, termopan, usa metalica, aer conditionat, mobilat si utilat, apropare de metrou si de mijloacele de transport in comun, acte facute, accepta credit. **74.900 €;** ☎0765.348.367

345. **Drumul** Taberei, Auchan Bd. 1 Mai, str Constantin Titel Petrescu bloc tip C dec., et. 6/8, 52 mp, 1984, Bd 1 Mai Restaurant Hanul Drumetului etaj 6/8, bl tip C , an c-tie 1984, ap dec, blocul are 2 lifturi, reabilitat termic cad+intabulare **79.900 €;** ☎0721.335.949

346. **Drumul** Taberei, Auchan, dec., et. 4/10, 54 mp, 1980, Parc Moghioros, dec. confort 1, liber, cadastru, intabulare, energetic, accepta credit, bloc 1980, scara curata supraveghere video, apartament de mijloc: caldduros, orientat pe est, **83.500 €;** ☎0769.179.338/ 0728.106.613 avantageimobiliare@gmail.com

347. **Drumul** Taberei, Auchan, et. 2/10, 50 mp, 1970, proprietar vand 2 camere, etaj 3/10, confort 1, bloc reabilitat, strada Valea Rosie, liber, termopan, balcon, geam baie, acte la zi, **68.900 €;** ☎0723.173.783

348. **Drumul** Taberei, Auchan, Valea Calugareasca dec., et. 1/4, 49 mp, 1976, et. 1/4, cf. 1, dec., bucatarie generoasa izolat interior, fara modificari, parc Moghioros, Auchan, metrou la mai putin de 3 min., toate actele, accepta credit. Apartamentul se vinde nemobilat/ neutilat **67.000 €;** ☎0786.325.404

349. **Drumul** Taberei, Bd. Ghencea, semidec., et. 10/10, 56 mp, 1984, bloc 1984, semidec., 10/10 (fara probleme cu terasa), g+f+p+t+um+usi noi, intabulare, cadastru, accept credit, **66.000 €;** ☎0730.125.007 dana.becherescu@gmail.com

350. **Drumul** Taberei, bd. Timisoara, Mall Plaza bl tip P dec., et. 3/4, 50 mp, Mall Plaza Romania, Str. Aleea Dumbravita, apartament dec., etaj 3 din 4, bloc tip P, bloul este reabilitat termic, are balcon, cadastru, intabulare, liber, ☎0721.335.949

351. **Drumul** Taberei, Bd. Timisoara, Romancierilor, fara risc seismic, ocazie semidec., et. 10/10, 37 mp, 37 mp, etaj 10, sd., termopane, necesita renovare, acte si vecini ok, agentie **40.000 €;** ☎0775.237.139

352. **Drumul** Taberei, bloc stradal, langa metrou dec., et. 9/10, 38 mp, et. 9/10, dec., bloc stradal langa statia de metrou Raul Doamnei, mici imbunatatiri, pretabil investitie in vederea inchirierii dar si pt. locuit, zona linistita, scara curata, accepta credit, **59.000 €;** ☎0786.325.404

353. **Drumul** Taberei, bloc stradal, reabilitat termic dec., et. 3/4, 49 mp, et 3/4, cf 1, Decomandat, bloc stradal, reabilitat termic,bucatarie 9 m, fara balcon, 2 min statia de Metrou Raul Doamnei, mici imbunatatiri,pretabil investitie in vederea inchirierii, toate actele la zi. **60.000 €;** ☎0786.325.404

354. **Drumul** Taberei, Bozieni, c-tie 1980, dec., et. 7/10, 55 mp, 1980, 2 camere cf. 1 dec., etaj 7/10, bloc numeric, c-tie 1980, gresie, faianta, parchet, termopan, usa metalica, mobilat, utilat, 55 mp, acte, acc. credit, **87.000 €;** ☎0786.325.401

355. **Drumul** Taberei, Bucla circular, et. 5/10, 51 mp, 1972, etajul 5/10, 2 lifturi, gresie, faianta, parchet, termopan, usa metalica, geam la baie, balcon, se vinde mobilat si utilat, acte facute, aproape de parc, metrou la 6 min, ideal locuit sau investitie, acte facute, accepta credit. **68.900 €;** ☎0765.348.367

356. **Drumul** Taberei, Bucla, semidec., et. 5, 1975, 2 min. metrou, piata, confort 1, semidec., 5/10, bloc reabilitat, intabulare, cadastru, accept credit, **67.000 €;** ☎0730.125.007 dana.becherescu@gmail.com

357. **Drumul** Taberei, Bucla, dec., et. 3/4, 50 mp, confort 1, dec., bucatarie 9 mp, bloc reabilitat, curat, accept credit **67.000 €;** ☎0730.125.007 dana.becherescu@gmail.com

358. **Drumul** Taberei, Bucla, circular, et. 5/10, 50 mp, 1972, etajul 5/10, 2 lifturi, gresie, faianta, parchet masiv, usa metalica, aer conditonat, instalatii sanitare schimbate, calorifere noi, geam la baie, balcon, aproape de statii STB, metrou la 1 min., bloc curat si linistit, se poate vinde mobilat, **69.500 €;** ☎0765.348.367

359. **Drumul** Taberei, Bucla, semidec., et. 7/10, 51 mp, 1973, pozitie si zona excelenta. Ideal locuit sau investitie. Merita vazut **67.500 €;** ☎0770.467.814/ 0770.467.814

360. **Drumul** Taberei, Bulevardul Timisoara, Afi Cotroceni dec., et. 1/10, 54 mp, 1968, Vanzare apartament 2 camere, dec. (circular), etaj 1/10, bloc constructie 1968. Apartamentul se vinde mobilat si utilat inclusiv elecrocasnicele. Imobilul dispune de boxa la subsol si este situat in apropiere de Mall Afi Cotroceni si metrou Favorit. **78.000 €;** ☎0722.702.564 ioan.rusupfa@gmail.com

361. **Drumul** Taberei, chiar la piata -Plaza Romania dec., et. parter/4, 50 mp, 1970, 5 minute parc, scoala si gradinita aproape de bloc .Ideal familie dar si pentru investitie. **79.000 €;** ☎0732.135.467

362. **Drumul** Taberei, Chilia Veche, circular, et. 10/10, 52 mp, 1975, Drumul Taberei, Chilia Veche, la 5 min. metrou Raul Doamnei, cf. 1, circular, etaj 10/10, gresie, faianta, parchet, termopan, UM, AC, balcon inchis in termopan, se vinde mobilat si utilat, liber, Agentie, **63.000 €;** ☎0770.467.814 badea_alice00@yahoo.com

363. **Drumul** Taberei, Compozitorilor, semidec., et. 5/10, 1980, Vladeasa, Scoala 311, cf. 1, dec., 5/10, gresie, faianta, parchet, termopan, intabulare, cadastru, accept credit, **77.000 €;** ☎0730.125.007 dana.becherescu@gmail.com

364. **Drumul** Taberei, Compozitorilor, 1 Mai, semidec., et. 8/9, 50 mp, et. 8/9, cf. 1, semidec., imbunatatit minim, pretabil investitie dar si pt. locuit, vedere panoramica, foarte luminos (sud), spatii verzi, apropiere metrou Favorit, se poate achizitiona cu orice fel de credit, **60.000 €;** ☎0786.325.404

365. **Drumul** Taberei, Compozitorilor, Favorit. semidec., et. parter/10, 35 mp, 1975, Drumul Taberei, Compozitorilor, la 5 min. metrou Favorit, bloc reabilitat, etaj P/10, semidec., fara balcon, toate imbunatatirile, se vinde mobilat si utilat complet, acte la zi, agentie, **53.500 €;** ☎0770.467.814 badea_alice00@yahoo.com

366. **Drumul** Taberei, Favorit, circular, et. 3/10, 52 mp, 1974, cf. 1 circular, etaj 3/10, gresie, faianta, parchet, termopan, usa metalica, mobilat/utilat, aer cond., cadastru, intabulare, acc. credit, **86.000 €;** ☎0786.325.401

367. **Drumul** Taberei, Favorit, metrou Tudor Vladimirescu dec., et. 2/4, 50 mp, 1968, et. 2/4,bloc tip P,50 mp, dec.,bloc reabilitat, are balcon, bucatarie 9 m, foarte bine compartimentat, spatii de depozitare, geam de aerisire in grupul sanitar, zona verde, linistita, accepta credit **80.000 €;** ☎0786.325.404

368. **Drumul** Taberei, fix la metrou Valea Ialomitei dec., et. 4/10, 43 mp, 1973, et. 4/10, dec., recent renovat, complet mobilat si utilat, instalatii sanitare si electrice noi, pozitie strategica langa statia de Metrou Valea Ialomitei, pretabil investitie dar si pt. locuit, **64.000 €;** ☎0786.325.404

369. **Drumul** Taberei, Ghencea, Drumetul dec., et. 4/8, 55 mp, 1982, et. 4, dec., fara imbunatatiri, necesita renovare, bucatarie generoasa, balcon, spatii de depozitare, are doar termopan la bucatarie, toate actele, accept credit **75.000 €;** ☎0786.325.404

370. **Drumul** Taberei, Ghencea, Vladeasa, dec., et. 5/10, 51 mp, 1982, bloc 1982, confort 1, dec., 51 mp, 5/10, gresie, faianta, parchet, foarte curat, plata cash, **75.000 €;** ☎0730.125.007 dana.becherescu@gmail.com

371. **Drumul** Taberei, Ialomitei dec., et. 5/10, 51 mp, 1973, 2 camere confort 1, 5/10, dec., renovat recent, mobilat si utilat complet, centrala termica, instalatie sanitara si electrica schimbata, totul nou, 2 lifturi, liber, metrou si STB 50 m. **89.900 €;** ☎0769.088.539

372. **Drumul** Taberei, intersectie Favorit, Afi Cotroceni semidec., et. 7/9, 50 mp, et. 7/9, apartament renovat recent, gresie, faianta, parchet, termopan, instalatii schimbate, usi interior noi + usa metalica, toate actele pregatite, accepta credit. **78.000 €;** ☎0786.325.404

373. **Drumul** Taberei, langa Afi, Z Special, 60 mp+boxa dec., et. 6/10, 60 mp, et. 6, zona linistita, langa Afi Palace, toate actele, **85.000 €;** ☎0786.325.404

374. **Drumul** Taberei, langa Parcul Moghioros si Metrou semidec., et. 8/10, 50 mp, 1975, confort 1, semidec., 8/10, renovat integral g+f+p+t+UM+INS, intabulare, cadastru, accept credit. **90.000 €;** ☎0730.125.007 dana.becherescu@gmail.com

375. **Drumul** Taberei, Mall Afi Cotroceni, lux, la cheie et. 6/8, 49 mp, stradal pe Timisoara, vizavi de Mall Afi Cotroceni, vedere spate (ferit de zgomot), renovat si m

Imobiliare vânzări 2 CAMERE

464. **Giurgiului,** Luica 2 camere, dec., et. 7/10, 37 mp, 1972, 37 mp, etaj 7/ 10, bloc reabilitat, zona cu acces facil la mijloacele de transport **47.900 €;** ☎0773.877.466

465. **Giurgiului,** Luica, 2 camere, 37 mp, dec. dec., et. 7/10, 37 mp, 1972, 2 camere dec., 37 mp, etaj 7/10, bloc reabilitat, zona cu acces facil la mijloacele de transport. Pret negociabil **47.900 €;** ☎0773.877.466

466. **Giurgiului,** Luica, Baciului, et. 1/4, 38 mp, 1974, negociabil, 2 statii Luica, apartament 2 camere, confort 2, etaj 1/4, semidec., centrala de apartament, mobilat si utilat complet, cadastru, intabulare, liber, **39.500 €;** ☎0720.039.035/ 0761.609.243 columbia.imobiliar@yahoo.com

467. **Giurgiului,** Piata Progresu, et. 7/10, 48 mp, vand apartament 2 camere cf.1, bl. reabilitat, liber, termopane, accept si credit, este situat in spatele Pietei Progresu, pret 56000 euro pret fix, **56.000 €;** ☎0763.581.790

468. **Giurgiului,** Spinis Lidl 2 camere semidec., et. 4/4, 39 mp, 1977, **47.000 €;** ☎0722.652.640 daniel.iancu@zonadesud.ro

469. **Giurgiului,** Vigoniei, dec., et. 5/7, 50 mp, 1974, ap. 2 cam., cf. 1 dec., etaj 6/7, gresie, faianta, parchet, termopan, um, liber, toate actele, accept credit, **52.000 €;** ☎0731.136.698 Carmen_alice82@yahoo.com

470. **Giurgiului-** Progresului, 10 min. metrou, stradal, dec., et. parter/7, 47 mp, 1967, vedere spate, liniste, bl reabilitat, magazine, statie stb, verdeata, posibil si firma, ap fara balcon, conf. 1 , spatios, necesita zugravit, electrice si sanitare schimbate, g, f, termopan, um, ac, acte, acc credit, seriozitate **55.000 €;** ☎0764.841.843

471. **Gorjului,** 5 minute metrou, apartament 2 camere de vanzare semidec., et. 9/10, 51 mp, 1972, Bucurestii Vechi si Noi va propune spre achizitie un apartament de 2 camere, bloc anvelopat, confort 1, zona Complex Apusului, pozitionat pe sud, est, luminos, semidec. **63.000 €;** ☎0731.694.901

472. **Gorjului,** apartament 2 camere, bloc anvelopat, super oferta semidec., et. 9/10, 51 mp, 1974, **62.990 €;** ☎0720.100.074 veronica.manolache@goldmcbimobiliare.ro

473. **Gorjului,** apartament 2 camere, reabilitat. dec., et. 4/8, 57 mp, 1983, Se vinde apartament 2 camere Militari-Gorjului, dec., etaj 4/8, reabilitat termic, 57 mp, constructie 1983, in apropiere de Piata, Metrou, scoli, gradinite. Pret 87.000 Euro, **87.000 €;** ☎0765.353.681

474. **Grand** Arena - Postalionului - Comision 0% semidec., et. parter/5, 47 mp, 2024, **65.500 €;** ☎0722.204.952 simon.daniel@zonadesud.ro

475. **Habio** North Apartments 2 camere, 2 bai, birou/ dressing, promotie iulie, comision 0% semidec., et. 1/7, 79 mp, 2024, **169.500 €;** ☎0765.522.734 emil@imoneria.ro

476. **Herastrau** 2 camere, 2 bai+Birou/Dressing promotie iulie comision 0% semidec., et. 1/7, 79 mp, 2024, **169.500 €;** ☎0765.522.734 emil@imoneria.ro

477. **Herastrau,** Arc de Triumf, Domenii, Kiseleff Apartment 2 Camere dec., et. 7/17, 83 mp, 2010, Alia Apartments, Arcul de Triumf: apartament de lux cu vedere panoramica, 83 mp, 2 camere, 2 bai, mobilat. **245.000 €;** ☎0737.772.626 niculescu818@gmail.com

478. **Iancului** / Vatra Luminoasa/ et 4 semidec., et. 4/10, 56 mp, 1976, Pozitionare perfeta pe Sos Iancului , apt 2 camere la etajul 4 balcon mare patratos tenovat recent cu toate imbunatatirile intim si cochet mobilt si utilat doar te muti. Blocul este stradal retras de la strada, in reabilitare. Acte in ordine liber! **89.900 €;** ☎0771.791.542 agentie4@mauwis.ro

479. **Iancului** intersectia Mega Mall (Hobita) dec., et. 7/10, 57 mp, 1978, Pret negociabil, etaj 6 in bloc izolat termic, cu o impartire frumoasa, dec., apropiere de mijloacele de transport **83.700 €;** ☎0765.404.303/ 0723.796.911

480. **Iancului** Pantelimon Cimitirul Armenesc Ocazie la 1 statie de Mega Mall, confort 1 semidec., 50mp, la parte/8 fara balcon, bloc 1980 reabilitat, cu toate imbunatatirile noi, mobilat utilat modern, acte la zi, merita vazut ! **85.000 €;** ☎0728.879.796

481. **Iancului** Ritmului, Pantelimon, metroul la 7 minute semidec., et. 8/10, 52 mp, 1979, stradal pe Stanescu Gheorghe, plan 2, aproape de scoala 46, Mega Mall la 7 min., vedere deschisa, orientare buna, metrou Iancului la 7 min., Piata Obor la 10 min., bloc in curs de reabilitare, an 1979, fara risc seismic, et. 8/10, semi-dec, 52 mp, liber, **87.000 €;** ☎0799.666.104

482. **Iancului,** semidec., et. 1/8, 60 mp, 1982, Elev Stefanescu, 7 min. metrou, cf. I sporit, liber, rar, deosebit de spatios cu doua balcoane, centrala de apartament aproape noua, instalatii sanitare si electrice schimbate, aer conditionat, acte, **94.000 €;** ☎0745.087.966/ 0727.884.946 office_treibrazi@yahoo.com

483. **Iancului,** Cimitirul Armenesc, magazinele Marius, dec., et. 4/10, 56 mp, 1979, etaj 4/10, confort 1, dec., 56 mp, bloc 1979, imobil reabilitat, cu toate imbunatatirile, usi int schimbate, usa metalica, calorifere noi, curat, decent, 2 aer conditionat, acte la zi, se accepta credit, clasa en. B **84.999 €;** ☎0728.879.797 lagunaimob@yahoo.com

484. **Iancului,** Ladrino, Gh. Stanescu, bl. 1979, semidec., et. 8/10, 55 mp, 1979, ap. 2 camere semidec., curat, imbunatatiri locuibil cu bucatarie mare patrata, hol generos, bloc nestradal, in curs de a fi reabilitat. Metroul Iancului la 8-9 minute pe jos Parcul National Mega Mall, sc. gimnaziala 46, **87.000 €;** ☎0771.791.542 agentie4@mauwis.ro

485. **Iancului,** Mega Image bloc 1979, scoala 46 semidec., et. 8/10, 52 mp, 1979, Etaj 8/10 semidec., cu mici imbunatatiri ca in foto. Acte ok, liber. Este spatios, are bucatarie mare patrata, hol generos, precum si spatii de depozitare. Este situat chiar langa scoala 46. **85.900 €;** ☎0770.805.447 agentie2@mauwis.ro

486. **Iancului,** Pantelimon, Ferdinand, semidec., et. 2/4, 48 mp, 1967, etaj 2/4, cf. I semidec., 48 mp, bloc reabilitat, 1967, cu multiple imbunatatiri, liber, clasa en. B, ap. ramane semimobilat sau complet mobilat contra cost, **81.600 €;** ☎0728.879.797

487. **Ilfov** Apartamentul se afla la 5 minute de Penni pe jos, 10 minute de centru semidec., et. 1/3, 44 mp, 1990, Vand garsiniera semidec.a in Magurele, str Marasesti, la 5 minute de mers pe jos de Penni, langa statia de autobuz.Apartamentul a fost transformat dintr-o garsoniera intr-un apartament cu 2 camere iar bucataria a fost mutata pe logie.Apartamentul este renovat complet: rigips, zugraveala, parchet, usi, gresie, faianta, incalzire in pardoseala la baie, instalatii sanitare, electrice, centrala pe gaz toate sunt noi. Pretul este usor negociabil si nu se platesc comisioane ci doar pretul actelo si este disponibil pe loc. **52.000 €;** ☎0729.522.760 Pavel.c.carmen@gmail.com

488. **Ion** Mihalache semidec., et. 7/10, 50 mp, 1967, K Imobiliare propune spre vanzare in zona Chibrit, bloc reabilitat apartament 2 camere semidec.e suprafata 50 mp, etaj 7, renovat complet, mobilat si utilat nou **84.500 €;** ☎0724.226.342/ 021.312.59.99 cristian@k-imobiliare.ro

489. **Ion** Mihalache, Sandu Aldea 2 camere semidec., et. 1/7, 52 mp, 1964, confort 1 semidecomadat, etaj 1/7, suprafata 51mp, constructie 1964, bloc reabilitat termic, toate imbunatatirile, mobilat, utilat, totul nou in garantie, balcon inchis, zona buna linistita, bloc cura, toate actele, liber **91.000 €;** ☎0768.756.617

490. **Iuliu** Maniu 590 Apartament 2 camere, 62 mp, dec., et. 5/7, 61 mp, 2023, **89.400 €;** ☎0725.083.454 vanzari@envogueresidence.ro

491. **Iuliu** Maniu, Apartament 2 camere, 59 mp util dec., et. 3/7, 59 mp, 2024, **85.100 €;** ☎0725.083.454 vanzari@envogueresidence.ro

492. **Iuliu** Maniu, oferta, 2 camere de 69 mp utili dec., et. 5/7, 67 mp, 2024, pentru un avans de 80% discount 6.700 de euro, 2 camere dec. - 69 mp - complet finisat la cheie, aproape de metrou si centre comerciale, contorizat individual. **97.400 €;** ☎0725.083.454 vanzari.envogueresidence@gmail.com

493. **Iuliu** Maniu, studio 2 camere, 50mp, BMW Automobile Bavaria dec., et. 6/8, 51 mp, 2024, **73.400 €;** ☎0725.083.454 vanzari@envogueresidence.ro

494. **Ivory** Residence Pipera -OFERTA!!! Apartament 2 camere Tip 1 cu Parcare inclusa!I dec., et. parter/7, 82.54 mp, 2023, **152.439 €;** ☎031.005.07.84 sales@ivoryresidence.ro

495. **Ivory** Residence Pipera, 2 camere Tip 2 oferta dec., et. parter/7, 96 mp, 2023, **179.690 €;** ☎031.005.07.84 sales@ivoryresidence.ro

496. **Ivory** Residence, apartament cu 1 camera Tip 3 cu balcon. semidec., et. 1/7, 35 mp, 2023, **88.181 €;** ☎031.005.07.84 sales@ivoryresidence.ro

497. **Ivory** Residence, apartament cu 2 camere tip 10 cu balcon, parcare si taxe notariale incluse. semidec., et. 2/7, 51 mp, 2023, **101.915 €;** ☎031.005.07.84 sales@ivoryresidence.ro

498. **Ivory** Residence, apartamente tip 6, parcare si taxe notariale incluse in pret. semidec., et. 1/7, 83 mp, 2023, **154.105 €;** ☎031.005.07.84 sales@ivoryresidence.ro

499. **Ivory** Residence, parcare si taxe notariale incluse, apartament de 2 camere, semidec., et. 1/7, 67 mp, 2023, **127.530 €;** ☎031.005.07.84 sales@ivoryresidence.ro

500. **Jean** Steriadi, 5 minute metrou, Ciucea, Profi semidec., et. 8/10, 52 mp, 1970, bloc reabilitat, scara curata, termopane, fara imbunatatiri, liber **64.000 €;** ☎0732.135.471 ramax10@yahoo.com

501. **Jean** Steriadi, 5 minute metrou, Ciucea, Profi, semidec., et. 8/10, 52 mp, 1970, bloc reabilitat, scara curata, termopane, fara imbunatatiri, liber **64.000 €;** ☎0732.135.471 adriangeambei@yahoo.com

502. **Jean** Steriadi, la Auchan, bloc 2009, loc parcare, semidec., et. 1/13, 56 mp, 2009, **95.000 €;** ☎0732.135.471 ramax10@yahoo.com

503. **Jean** Steriadi, la Auchan, bloc 2009, loc parcare, semidec., et. 1/13, 56 mp, 2008, 10 minute metrou, etajul 1, centrala, gresie, faianta, parchet, usa metalica, bucatarie mobilata, geam baie, toate acteleLocul de parcare este la suprafata, loc de joaca pentru copii **95.000 €;** ☎0732.135.471 adriangeambei@yahoo.com

504. **Lacul** Pantelimon, 2 camere bloc finalizat semidec., et. parter/3, 40 mp, 2020, **59.950 €;** ☎0722.681.655 nadiadeluca.pub@gmail.com

505. **Lacul** Straulesti, 2 Cocosi, dec., et. parter/5, 47 mp, 2024, 2 camere dec., bucatarie deschisa, finisaje top, **90.500 €;** ☎0723.805.860 dragos.balan@topapartamente.ro

506. **Lacul** Straulesti, 2 Cocosi, dec., et. 3/5, 58 mp, 2024, 2 camere dec., vedere lac, finisaje top, imobil 2024, **114.000 €;** ☎0723.805.860 dragos.balan@topapartamente.ro

507. **Lacul** Tei, Doamna Ghica, dec., et. 9/10, 39 mp, 1976, 2 camere, dec., et. 9/10, aproape mijloace de transport, **67.000 €;** ☎0765.404.303/ 0723.697.911

508. **Lacul** Tei, Domino, Maica Domnului, dec., et. 4/10, 43 mp, 1976, 2 camere, etaj 4/10, cf. II sporit, dec., cu hol locuibil, 43 mp, bloc construit in 1976, reabilitat termic, clasa en. B, liber, se accepta credit, vizite oricand, **64.999 €;** ☎0728.879.797 lagunaimob@yahoo.com

509. **Lacul** Tei, intre Parcul Circului si Parcul Tei. dec., et. 4/10, 44 mp, 1976, Complexul Domino, str. Grigore Moisil, acces rapid catre nord, bloc reabilitat termic, fara risc seismic, la 5 min. de Parcul Circului, dec., 44 mp, vederea mixta, cadastru-intabulare, se accepta credit, **65.000 €;** ☎0722.614.867

510. **Lacul** Tei, Lidl, Barbu Vacarescu aproape Parcul Circului dec., et. 5/10, 55 mp, 1978, 15 minute metrou Stefan cel Mare, str. Opanez, etaj 5/10, cf. 1 dec., 55 mp, bloc 1978 reabilitat termic, orientare sud-est, imb., g, f, termopan, um, instalatie gaze pentru centrala termica, liber. **85.000 €;** ☎0737.435.628/ 021.380.28.14

511. **Lacul** Tei, str. Grigore Moisil dec., et. 6/6, 45 mp, 1976, Lacul Tei, str. Grigore Moisil, confort 2 sporit dec., etaj 6/10, fara imbunatatiri, balcon inchis, suprafata 45 mp, bloc construit in 1976, reabilitat termic **65.000 €;** ☎0771.265.376 agentie12@mauwis.ro

512. **Lacul** Tei, Teiul Doamnei aproape Parcul Tei semidec., et. 1/10, 40 mp, 1976, Situat stradal pe Aleea Teiul Doamnei in plan 2, parcul Tei la 5 min., Facultatea de Constructii la 5 min., Scoala 30 aproape, acces facil catre nord, orientare sud-est, vedere spre spate, et. 1/10, mobilat si utilat, semidec, acte pregtite, liber, **55.000 €;** ☎0799.666.104

513. **Luica** Apartament de vanzare 2 cam semidec., et. 8/10, 40 mp, 1975, **49.990 €;** ☎0726.171.888 tereaca_paula@yahoo.com

514. **Luica,** intersectie cu Brancoveanu, 2 camere, super oferta dec., et. 2/8, 55 mp, 2022, **73.500 €;** ☎0733.501.453 vlad.doru@zonadesud.ro

515. **Luica,** str. Sinei 50 mp, 2021, vand ap. 2 cam., baie, buc., 50 mp, pret discutabil **49.000 €;** ☎0764.522.941

516. **Luica,** str. Sinei, 90 mp, apartament 2 cam. + 1 camera de birou, total 90 mp, stradal, posibilitati vad, apartamentul se vinde mobilat, utilat, centrala pe curent, calorifere toata casa, merita vazut **52.000 €;** ☎0764.522.941

517. **Lujerului** Apartament 2 camere,de vanzare zona Lujerului 5 minute metrou dec., et. parter/6, 72 mp, 2010, Bucurestii Vechi si Noi va propune spre achizitie un apartament 2 camere dec.e, semicentral - Cora Lujerului. 5 minute de mers pe jos pana la metrou statia Lujerului si 2 minute pana la statie metrou usor 41. **115.000 €;** ☎0731.694.901

518. **Lujerului** Metrou, Militari cu parcare (optional) dec., et. parter/11, 81 mp, 2025, dezvoltator, 2 camere, parter/11, suprafata 80,65 mp, finisat complet, tamplarie din PVC cu geamuri tripan. Bloc izolat termic cu la exterior cu polistiren de 10cm, aviz ISU. Livrare 15.12.2025. **122.300 €;** ☎0722.551.169/ 0722.330.125 smartlujerului@gmail.com

519. **Lujerului,** Militari, vanzare 2 camere, finisat la cheie, totul nou semidec., et. 1/8, 54 mp, **119.900 €;** ☎0799.600.700 global_imob2@yahoo.com

520. **Lujerului-** Sir- Metrou dec., et. 4/8, 55 mp, Vanzare Apartament 2 camere- Lujerului-Metrou, Sir, Str. Partizanilor, dec., etaj 4/8, suprafata 55 mp, constructie 1980, instalatii electrice si sanitare noi, in curs de amenajare- se preda complet renovat, Pret Negociabil. ☎0736.879.832

521. **Magheru,** et. 1/6, 50 mp, apartament 2 camere, etajul 1/6, anul 1951, 50 mp, stradal, one bulina, liber, plata in rate, **68.000 €;** ☎0735.096.378

522. **Malul** Mierii - 2 camere dec - loc parcare - mobilat/utilat dec., et. demisol/4, 40.00 mp, 2015, **54.900 €;** ☎0740.424.329 georgemht@gmail.com

523. **MAMAIA** NORD - APARTAMENT 2 CAMERE - VEDERE LA MARE - Comision 0% dec., et. 4/4, 46 mp, 2015, **79.900 €;** ☎0723.468.720 alexandru.leca@kw.ro

524. **MAMAIA** NORD - HANUL CU PESTE - APARTAMENT 2 CAMERE - Comision 0% dec., et. 2/10, 39 mp, 2023, **69.900 €;** ☎0723.468.720 alexandru.leca@kw.ro

525. **Margeanului,** Rahova, et. parter/4, Crizantemelor, 2 camere, 30 mp, centrala, gaze, imbunatatiri, acte la zi, parter, posibilitate balcon, **32.000 €;** ☎0766.862.569

526. **Matei** Basarab- Muncii dec., et. 1/7, 61 mp, 1990, dec., etajul 1, bloc 1990, 7 minute metrou, stradal,61 mp **120.000 €;** ☎0732.135.467 ramax2016@yahoo.com

527. **Metalurgiei** Grand Arena vanzare 2 camere dec., et. 2/6, 45 mp, 2024, **50.226 €;** ☎0726.375.629 florin.alecu@zonadesud.ro

528. **Metalurgiei** Stradal 2 camere dec. finalizat dec., et. 10/10, 53 mp, 2015, **66.498 €;** ☎0726.171.888 tereaca_paula@yahoo.com

529. **Metalurgiei,** metrou Aparatorii Patriei, 2 camere mobilat , dec., et. 4/4, 64 mp, 2018, **82.000 €;** ☎0722.652.640 daniel.iancu@zonadesud.ro

530. **Metrou** 1 Decembrie 1918, Trapezului intersectie cu Theodor Pallady, semidec., et. 3/10, 51 mp, 1972, bloc reabilitat, stradal, vedere spate, gresie, faianta, parchet., termopane, usa metalica, balcon, bucatarie mare, liber, toate actele, comision 2% **73.000 €;** ☎0732.135.133

531. **Metrou** Aparatorii Patriei - 7 minute - 2 camere tip studio - 63211 euro semidec., et. 1/7, 51 mp, 2023, **63.211 €;** ☎0737.500.374 costi.draghici@zonadesud.ro

532. **Metrou** Aparatorii Patriei, Aleea Moldovita, 2 camere. semidec., et. 5, 45 mp, 2008, **47.500 €;** ☎0737.500.384 zina.epure@zonadesud.ro

533. **Metrou** Aparatorii Patriei, apartament cu gradina 143 mp. semidec., et. parter/3, 142 mp, 2024, **89.978 €;** ☎0737.500.374 costi.draghici@zonadesud.ro

534. **Metrou** Berceni 2 camere, acte gata dec., et. 5/6, 60 mp, 2023, **76.145 €;** ☎0730.888.272 emil.cordun@zonadesud.ro

535. **Metrou** Mihai Bravu 550 m, 2 camere, parcare inclusa. dec., et. 1/4, 45 mp, 2020, **119.000 €;** ☎0765.522.734 emil@imoneria.ro

536. **Metrou** Timpuri Noi, apartament cu 2 camere, vedere spre Splai. semidec., et. 3/3, 56 mp, 1950, **88.000 €;** ☎0722.382.832 contact@erikachica.ro

537. **Mihai** Bravu 2 camere parcare inclusa M Mihai Bravu 550 m 0% comision dec., et. 1/4, 45 mp, 2020, **119.000 €;** ☎0765.522.734 emil@imoneria.ro

538. **Mihai** Bravu 550 m M, 2 camere, parcare inclusa, 0% comision, dec., et. 1/4, 45 mp, 2020, **119.000 €;** ☎0765.522.734 emil@imoneria.ro

539. **Mihai** Bravu, dec., et. 9/10, 1984, vedere intersectie Calea Vitan, 3 min. metrou, se vinde mobilat complet si utilat, renovat, bloc foarte rezistent cu structura pe cadre, pozitie rara, pretabil investitie, **102.000 €;** ☎0745.087.966/ 0727.884.946 office_treibrazi@yahoo.com

540. **Mihai** Bravu, 2 camere, terasa 31 mp, priveliste 270 grade, 2 min. metrou Mihai Bravu, finalizat semidec., et. 10/18, 74 mp, 2023, **125.000 €;** ☎0765.522.734 emil@imoneria.ro

541. **Mihai** Bravu, 2 min metrou, 2 camere, terasa 31 mp, priveliste 270A˚, finalizat semidec., et. 10/18, 74 mp, 2023, **125.000 €;** ☎0765.522.734 emil@imoneria.ro

542. **Mihai** Bravu, Calea Vitan, in spate Prosper. dec., et. parter/parter, 62 mp, 1987, Apartament cu 2 camere, dec., situat central la 3 minute de Dristor pe jos, acesta se afla la parter si are o suprafata de 60 mp. Complet mobilat, marmura, parchet, **110.000 €;** ☎0793.425.676 bobocclaudiu10@gmail.com

543. **Mihai** Bravu, Dristor dec., et. 4/10, 54 mp, 1985, Mihai Bravu-Kaufland, stradal, apartament 2 camere, etaj 4/10, dec., suprafata 54mp, bloc 1985, cadastru, intabulare **90.000 €;** ☎0722.359.898 office@interpartes.ro

544. **Mihai** Bravu, Kaufland, semidec., et. 9/9, 54 mp, 1984, ap. 2 camere semidec., se poate vinde si mobilat si utilat, apropre de metrou Dristor si Mihai Bravu, **67.000 €;** ☎0770.810.694 agentie14@mauwis.ro

545. **Militari** (Gorjului, langa Scoala 310 si 174), dec., et. 4/4, 53 mp, 1981, apartament 2 camere, confort 1, dec., etaj 4, bloc 1980, zona linistita cu blocuri de 4 niveluri, aproape de scoala, gradinita, cresa, piata, Profi etc., **70.000 €;** ☎0722.302.080

546. **Militari** Apartament 2 camere de vazarea zona Militari Residence!Comision 0% semidec., et. demisol/6, 39 mp, 2022, Bucurestii Vechi si Noi va propune spre achizitie un apartament superb cu 2 camere,in cartierul Militari Residence aflat pe strada Ilie PetreApartamentul este situat la etajul d/6 si dispune de toate facilitatile condominului. **40.000 €;** ☎0731.694.901 peicaalexandru863@gmail.com

547. **Militari** Apartament 2 camere de vazarea zona Militari Residence!Comision 0% Bucurestii Vechi si Noi va propune spre achizitie un apartament superb cu 2 camere,in cartierul Militari Residence aflat pe strada SoareluiApartamentul este situat la etajul 3/5 si dispune de toate facilitatile condominului. **47.000 €;** ☎0731.694.901 peicaalexandru863@gmail.com

548. **Militari** Apartament 2 camere, de vanzare zona Apusului Militari 5 dec., et. parter/4, 54 mp, 1972, Bucurestii Vechi si Noi va propune spre achizitie un apartament 2 cam, et. P/4, sup. utila 54 m cu balcon din constructia blocului inchis cu geam termopan. Ap este in Militari, str Apusului, intre Gorjului si Apusului. Se vinde complet mobilat si ut **92.000 €;** ☎0731.694.901

549. **Militari** Apartament 2 camere,de vanzare zona Militari-Pacii 5 minute metrou dec., et. 4/4, 50 mp, 1978, Bucurestii Vechi si Noi va propune spre achizitie un Apartament 2 camere dec.: Situat in Cartierul Militari - zona Pacii-Apusului - Strada Barsanesti Suprafata 50 metri patrati Etaj 4/4 Nu are balcon Boxa subsol- **74.500 €;** ☎0731.694.901

550. **Militari** Gorjului vanzari apartamente 2 camere dec., et. 8/8, 52 mp, **64.000 €;** ☎0774.076.822 mogoseanu.alexandra@gmail.com

551. **Militari** Margelelor Metrou Pacii dec., et. 4/4, 55 mp, 1985, Apartament de vanzare spatios, dec. situat in Militari in apropierea gurii de Metrou Pacii pe str. Margelelor, curat liber cadastru intabulare **78.000 €;** ☎0767.377.376/ 0785.225.855 marian_visanescu@yahoo.com

552. **Militari** R. Rosu, Chiajna, Ilfov dec., et. 6/7, 44 mp, 2015, Apartament semidec., tip studio, compus din 2 camere, logie - bucatarie, baie, vestibul, avand suprafata utila de 44 mp, situat la et. 6 din 7, al unui bloc din 2015, situat pe in complexul rezidential Militari Residence, str. Rezervelor nr. 54. **50.000 €;** ☎0728.313.530

553. **Militari** Residance de vanzare apartamente, comision 0% dec., et. 3/4, 45 mp, Bucurestii Vechi si Noi va propune spre achizitie apartamente de la direct dezvoltator, in cartierul Militari Residence aflat pe strada Orhideelor si dispune de toate **54.000 €;** ☎0731.694.901

554. **Militari** Residence dec., et. 1/6, 55 mp, 2020, apartament deosebit in Militari Residence. Apartamentul este la etajul 1/6 intr-un bloc nou construit.Se vinde semimobilat. Centrala termica.Scara foarte curata. **65.000 €;** ☎0769.651.162

555. **Militari** Residence de vanzare garsoniere si apartamente comision 0% dec., et. 1/4, 50 mp, 2024, Apartamentul este situat la etajul P/8 si dispune de toate facilitatile condominului. Acesta dispune de: g, f, p, t, um, isn, ien. Finisajele sunt premium lar scara blocului este impecabila. **60.000 €;** ☎0731.694.901

556. **Militari** Residence De vanzare Garsoniere si Apartamente Comision 0% Bucurestii Vechi si Noi va propune spre achizitie apartamente si garsoniere de la direct dezvoltator,in cartierul Militari Residence aflat pe strada Orhideelor si dispune de toate facilitatile condominului. Acesta dispune de: g+f+p+t+um +isn+ien. **34.000 €;** ☎0731.694.901 peicaalexandru863@gmail.com

557. **Militari** Residence se vinde in rate la dezvoltator dec., et. 1/5, 51 mp, 2023, Direct proprietar 2 camere Militari Residence/comision 0 Apartamentul se poate vinde in rate cu avans si restul in rate pe 5 ani. Va mutati acum, va raman bani sa il mobilati si il achitati in 5 ani. **55.400 €;** ☎0747.856.302

558. **Militari** Residence, dec., et. 3/4, 47 mp, 2019, apartament cu balcon, proprietar, bloc fara lift, gresie, faianta, termopane, parchet, usa metalica, centrala termica, mobilat, utilat complet, particular, liber, **49.500 €;** ☎0786.406.748

559. **Militari** Residence, dec., 46 mp, 2020, Apartament nou 2020 ,finisaje la cheie, loc de parcare, canalizare, toate utilitatile, zona nou dezvoltata langa Auchan Militari. La plata cash discount 50 euro/mp. **48.825 €;** ☎0722.166.933/ 0723.103.946 vanzari@militari-residence.ro

560. **Militari** Residence, dec., 56 mp, 2020, Apartament nou 2020, finisaje la cheie ,loc de parcare, canalizare, toate utilitatile, zona nou dezvoltata langa Auchan Militari. La plata cash discount 50 euro/mp. **58.800 €;** ☎0722.166.933/ 0723.103.946 vanzari@militari-residence.ro

561. **Militari** Residence, dec., 57 mp, 2020, Apartament nou 2020, finisaje la cheie ,loc de parcare, canalizare, toate utilitatile, zona nou dezvoltata langa Auchan Militari. La plata cash discount 50 euro/mp. **61.812 €;** ☎0722.166.933/ 0723.013.946 vanzari@militari-residence.ro

562. **Militari** Residence, dec., 47 mp, 2020, apartament nou 2020, finisaje la cheie, loc de parcare, canalizare, toate utilitatile, zona nou dezvoltata langa Auchan Militari. La plata cash discount 50 euro/mp. **49.875 €;** ☎0722.166.933/ 0723.013.946 vanzari@militari-residence.ro

563. **Militari** Residence, dec., 49 mp, 2020, Apartament nou 2020, finisaje la cheie, loc de parcare, canalizare, toate utilitatile, zona nou dezvoltata langa Auchan Militari. La plata cash discount 50 euro/mp. **52.675 €;** ☎0722.166.933 vanzari@militari-residence.ro

564. **Militari** Residence, dec., 46 mp, 2020, Apartament nou 2020, finisaje la cheie, loc de parcare, canalizare, toate utilitatile, zona nou dezvoltata langa Auchan Militari. La plata cash discount 50 euro/mp. **49.987 €;** ☎0722.166.933 vanzari@militari-residence.ro

565. **Militari** Residence, dec., 47 mp, 2020, apartament nou 2020, finisaje la cheie, loc de parcare, canalizare, toate utilitatile, zona nou dezvoltata langa Auchan Militari. La plata cash discount 50 euro/mp. **51.062 €;** ☎0722.166.933 vanzari@militari-residence.ro

566. **Militari** Residence, dec., 56 mp, 2020, apartament nou 2020, finisaje la cheie, loc de parcare, canalizare, toate utilitatile, zona nou dezvoltata langa Auchan Militari. La plata cash discount 50 euro/mp. **58.800 €;** ☎0722.166.933 vanzari@militari-residence.ro

567. **Militari** Residence, Sg. Ilie Petre, dec., et. 1/5, 46 mp, 2022, apartament 2 camere, total dec., bucatarie inchisa, balcon, suprafata 46 mp utili. Bloc nou, D+P+4+M, lift si locuri parcare, **53.000 €;** ☎0748.221.317 artcityconstruct@gmail.com

568. **Militari** Residence, Sg. Ilie Petre, semidec., et. parter/5, 48 mp, 2022, apartament cu 2 camere, semidec., 48 mp utili cu balcon, situat la parter inalt. Blocul are regim de inaltime D+P+4+M, in zona linistita foarte aproape de mijloacele de transport. **57.000 €;** ☎0748.221.317 artcityconstruct@gmail.com

569. **Militari** Residence- Tineretului dec., et. 2/8, 60 mp, 2018, Mobilat/ utilat, la cheie, situat in Militari Residence la etajul 2 din 8, fiind inchiriat, avand o suprafata de 60 mp util, orientare spre Sud-Vest, toate actele in regula ,an 2018, parcare, acte ok, **57.500 €;** ☎0721.662.943 f.bunescu@yahoo.com

570. **Militari** Residence/str. Tineretului/ap. 2 camere/mobilat/ Comision 0% dec., et. 7/8, 38 mp, 2018, **47.500 €;** ☎0722.622.216 adela.grigore@kw.ro

571. **Militari** Rezidential Apusului 2 dec., et. demisol/6, 48 mp, 2020, Imobil nou situat pe strada Acvilei nr 42, bloc C3, demisol inalt /6, decomandat, renovat complet, toate utilitatile canalizare si apa Apa Nova, accept credit bancar. Liber, cadastru +intabulare. **45.000 €;** ☎0726.500.535/ 0767.565.131 Contact@rezidentialapusului.ro

572. **Militari** Rezidential Apusului 3, dec., et. demisol/6, 47 mp, 2023, direct dezvoltator, strada Sergent Ilie Petre nr. 48, complex rezidential nou finalizat, cadastru + intabulare, D+P+6E, 47 mp, dec., bucatarie inchisa, geam la baie, constructie caramida, finisat complet, **42.000 €;** ☎0767.565.131/ 0726.500.535 contact@rezidentialapusului.ro

573. **Militari** Rezidential Apusului 3. dec., et. 1/6, 40 mp, 2024, Imobil nou finalizat S+P+6E, direct dezvoltator, strada Sg Ilie Petre nr. 48 Chiajna, studio, compartimentare caramida, canalizare, apa Apa Nova, C+I, lift, finisat complet, baie cu rigola, accept credit, **45.500 €;** ☎0767.565.131/ 0726.500.535 Contact@rezidentialapusului.ro

574. **Militari** Rezidential, Apusului 3 dec., et. 1/6, 38 mp, 2024, direct dezvoltator, str. Sergent Ilie Petre nr. 48, complex rezidential nou finalizat, D+P+6E, apartament 2 camere tip studio, dec., compartimentare caramida, finisaje complet, canalizare, apa Apa Nova **43.500 €;** ☎0767.565.131/ 0726.500.535 contact@rezidentialapusului.ro

575. **Militari** Rosu Dudu Ap.cu 2 camere de vanzare lux dec., et. 1/2, 50 mp, 2015, **87.998 €;** ☎0747.140.370 office@syntaximob.ro

576. **Militari,** dec., et. 11/11, 56 mp, 2023, apartament 2 camera de tip C in complex Plaza Residence faza 5. **111.600 €;** ☎0738.713.282/ 0738.713.283 office@plazaresidence.ro

577. **Militari,** dec., et. 9/11, 66 mp, 2023, apartament 2 camere tip G in complex Plaza Residence faza 5. **126.300 €;** ☎0738.713.283/ 0738.713.282 office@plazaresidence.ro

578. **Militari,** Auchan Iuliu Maniu 590, dec., 50 mp, 2020, apartament 2 camere, dec., confort 1, etaj 5, stradal, aer conditionat, centrala,loc parcare,renovat recent, gresie, metrou, Auchan, sali de sport, mijloace de transport 1 minut, **63.000 €;** ☎0726.176.324

579. **Militari,** Auchan, Avangarde City, promotie, dec., et. 2/7, 47 mp, 2022, 2 camere, dec., 2 balcoane **58.900 €;** ☎0723.159.580/ 0740.501.047 vanzari1@avangardecity.ro

580. **Militari,** Complex rezidential Panorama City, dec., et. 6/6, 50 mp, 2019, Militari la 150 m de bd. Iuliu Maniu si 10 min. de metrou Preciziei, ap. 2 cam., 50 mp, mobilat, utilat, dec., et. 6, constr. 2019, supraveghere video, bariera, parc in complex, acte la zi, accept cash/credit, **99.900 €;** ☎0727.267.448 sweethome_imob@yahoo.com

581. **Militari,** Gorjului, semidec., et. 3/9, 50 mp, 1974, Militari-Gorjului, cf. 1semidec., et. 3/9, an constructie 1974, g, f,p t, Ac, suprafata 50 mp, geam la baie, **69.900 €;** ☎0768.398.397 dragos.imomd1@gmai.com

582. **Militari,** Iuliu Maniu, Barsanesti, dec., et. 5/10, 53 mp, 1979, confort 1 decomadat, etaj 5/8, suprafata 53 mp, constructie 1979, curat, gresie, faianta, parchet, termopan, usa metalica, balcon inchis, aproape metrou, zona buna, linstita, bloc curat, toate actele, pret 77000 euro, **77.000 €;** ☎0768.756.617

583. **Militari,** Iuliu Maniu, metrou Pacii, +TVA 19%, 0% dec., et. parter/6, 60 mp, 2022, direct dezvoltator, bloc p+6, pretabil firma, intrare direct din strada, 2 intrari, 2 lifturi, geam tripan Veka, STB la 50 m, taxe mentenanta 0, metrou Pacii la 600 m, detalii la www.nuferilor.ro, 0%, **60.000 €;** ☎0772.020.517/ 0771.789681 fam.suditu@gmail.com

584. **Militari,** Lujerului, dec., et. 7/10, 39 mp, 1976, Aleea Cetatuia nr. 6, confort 2 dec., constructie bloc 1976, suprafata 38,9 mp, etaj 7/ 10, contorizat, necesita renovare totala, 5 minute de la metrou Cora Lujerului si Piata Veteranilor, **56.999 €;** ☎0723.351.895/ 0745.351.895 tinaparaschiv@yahoo.com

585. **Militari,** Lujerului, dec., et. 2/10, 40 mp, 1976, vanzare 2 cam. Militari- Lujerului, Aleea Cetatuia nr. 6, cf. II dec., c-tie 1976, s 39,7 mp, etaj 2, centrala proprie, nu accepta credit, plata numerar in cont, comis. ag., **62.499 €;** ☎0723.351.895/ 0745.351.895 tinaparaschiv@yahoo.com

586. **Militari,** Lujerului, dec., et. parter/10, 48 mp, 1978, vis a vis de metrou Lujerului si piata Veteranilor,se vinde mobilat avand o pozitie excelenta,

Imobiliare vânzări 2 CAMERE

669. **Oltenitei,** Gama Residence, dec., et. 4/5, 56 mp, 2021, cf. 1, dec., ans. Gama Residence, toate imbunatatirile noi 2023: gresie, faianta, parchet, termopan, usa metalica, videointerfon, ct, mobilat si utilat complet, balcon, finisat complet, bloc nou 2021, **72.000 €;** ☎0758.041.197

670. **Oltenitei,** Popesti Leordeni vanzare 2 camere dec., et. 2/2, 50 mp, 2015, **73.000 €;** ☎0726.375.629 florin.alecu@zonadesud.ro

671. **Oltenitei,** Popesti Leordeni, parc Paraul Rece, dec., et. 4/4, 58 mp, 2012, particular vand ap. 2 cam. semimobilat, termopan, ac, c.t. cablu tv, internet, contorizat, intabulat, imbunatatiri. Inclus loc parcare. Comision 0%. Se accepta credit, **66.000 €;** ☎0735.310.301

672. **Oltenitei,** scoala de politie, mall, parc si metrou 5 min. semidec., et. 7/10, 54 mp, 1982, ocazie unica, spatios si luminos, vedere mixta, 2 balcoane, confort 1 sporit, 54 mp, posibilitate de transf. in dec., bucatarie patrata, rep. necesita renovare totala, acte la zi, acc. credit, usor neg., agentie, oferta reala, exclusivitate, rugam seriozitate, **65.000 €;** ☎0764.841.843

673. **Oltenitei,** stradal Piata Sudului, 2 camere, renovat semidec., et. 6/10, 52 mp, 1975, **68.900 €;** ☎0726.171.888 tereaca_paula@yahoo.com

674. **Orhideea** 19th Residence dec., et. 6/12, 58 mp, 2018, aparament 2 camere dec.e, 58 mp, bloc nou 2018, et. 6/12, mobilat/ utilat, centrala de bloc, zona superba, vis a vis de Carrefour Orhideea, zona excelenta din toate punctele de vedere **155.000 €;** ☎0733.848.277 razvan_nike@yahoo.com

675. **Ozana** Macaralei dec., et. 10/10, 57 mp, 1981, Strada Buhusi ap 2 camere dec. spatios (57 mp) liber decent intretinut etaj 10/10 constructie 1981 **60.000 €;**

676. **Ozana,** dec., et. 1/5, 57 mp, 2023, ofer spre vanzare apartament 2 camere, dec., etaj 1/5, Aleea Taifunului 27-29, Ozana **85.680 €;** ☎0766.228.698 pallady.apartaments01@gmail.com

677. **Pacii** Apartament 2 camere,mobilat si utilat complet,zona Pacii 5 min metrou semidec., et. parter/10, 54 mp, 1978, Bucurestii Vechi si Noi va propune spre achizitie apartament 2 camere,transformat cu proiect in 3 camere. Este situat in zona Pacii la 5 minute de metrou. **70.000 €;** ☎0731.694.901

678. **Pajura,** Bvd.Poligrafiei semidec., et. 5/10, 51 mp, 1970, etajul 5/10 intr-un bloc construit in anul 1970, semidec., cu o suprafata de 51 mp., confort 1, usa metalica, balcon inchis termopan, izolare termica exterior, necesita renovare completa. **78.000 €;** ☎0745.502.099 winnerimob@gmail.com

679. **Pallady** apartments dezvoltator 2 camere Parter dec., et. parter/4, 60 mp, 2023, suprafata utila: 54.75 mp, suprafata construita: 60.66 mp, nivel: parter, living: 20.91 mp,dormitor: 12.21 mp, bucatarie: 8.27mp, baie: 3.96 mp, balcon: 4.29 mp, orientare: nord-vest,pret: 82.125 Â ,tva 5% inclus, parcare supraterana 7000 e +tva **82.125 €;** ☎0766.228.698 pallady.apartaments01@gmail.com

680. **Pallady** apartments, dezvoltator 2 camere, parter, dec., et. parter/parter, 57 mp, 2022, suprafata utila: 52.92 mp, suprafata construita: 57.31 mp, nivel: parter, living: 18.66, dormitor: 12.38 mp, bucatarie: 8.15 mp, baie: 3.96 mp, orientare: vest, pret: 79.380 Â , tva 5% inclus, parcare supraterana 7000 e +tva, **79.380 €;** ☎0766.228.698/ 0799.156.868 pallady.apartaments01@gmail.com

681. **Pallady** apartments, dezvoltator 2 camere, parter, dec., et. parter/parter, 58 mp, 2022, suprafata utila: 56.56 mp, suprafata construita: 58.15 mp, nivel: parter, bucatarie: 8.51 mp, living: 19.56,dormitor: 12 mp, baie: 3.96 mp, balcon: 3.96 mp,grading: 67 mp, orientare: sud-est, pret: 118.340 Â ,tva 5% inclus, parcare supraterana 7000 e +tva, **118.340 €;** ☎0766.228.698/ 0799.156.868 pallady.apartaments01@gmail.com

682. **Pallady,** Atenia Residence, dec., et. 7/7, 61 mp, 2022, K-Imobiliare Consult va ofera un apartament din cadrul Atenia Residence pentru un stil de viata modern, confortabil si sigur, intr-o locatie bine conectata si aproape de toate facilitatile, **82.500 €;** ☎0744.505.999 alexandru@k-imobiliare.ro

683. **Pallady,** venox residence, imobil nou, mutare imediata semidec., et. 3/4, 65.00 mp, 2024, **75.000 €;** ☎0755.618.243 constantin.stoica@imobiliare-acasa.ro

684. **Panselelor,** vanzare apartament 2 camere dec. dec., et. 4/4, 54 mp, 1984, **68.000 €;** ☎0736.378.588 gabrielbucuriuvo@gmail.com

685. **Pantelimon** dec., et. 8/10, 55 mp, 1982, 2 min Mega Mall 2 camere Cf.1 dec. etaj intermediar bloc 1982 Are intabulare si accept credit Zona aflata semi central langa Parc National Arena Nicolae Grigorescu Bd Basarabia Piata Muncii **73.000 €;** ☎0727.827.197

686. **Pantelimon** dec., et. 7/10, 44 mp, 1975, Cora Liceul Lucian Blaga, dec., etaj 7, balcon in termopan, 44mp, bl. reabilitat termic, scara curata, liber, aproape scoala, gradinita, mijloace transport, cadastru intabulare pret disc **45.000 €;** ☎0761.749.316/ 0722.824.757

687. **Pantelimon** dec., et. 9/10, 40 mp, 1974, Pantelimon - Marcuta, apartament 2 camere, confort II, dec., etaj 9/10, suprafata 40mp, balcon.Centrala proprie - gaz, gresie, faianta in baie si bucatarie, parchet in camere.Termopane. **55.000 €;** ☎0722.511.217/ 0762.628.915 uigimob@yahoo.com

688. **Pantelimon** dec., et. 1/10, 43 mp, 1976, proprietar vand apartament doua camere, dec.e, etaj 1/10, mobilate, bloc fara risc seismic. Apartamentul se afla aproape de spitalul sfantul Pantelimon, str. Marcul Armasu **58.888 €;** ☎0721.418.590

689. **Pantelimon** dec., et. 3/10, 50 mp, 1975, Vand ap 2 camere, dec., confort 1 sporit, intrarea si vederea stradala, 3/10, vis-a-vis de Kaufland Pantelimon, fara balcon. **75.000 €;** ☎0773.345.501 ahuja.livia@yahoo.com

690. **Pantelimon** / Fantanica/ Bis Capra/ et 4 / dec / dec., 56 mp, 1979, Apt 2 camere dec. cu interior curat si imbunatatiri, bucatarie mare patrata hol generos, bloc stradal reabilitat vedere pe spate. Acte efectuate eliberabil. Aproape Metroul Iancului 10 15 minute Lidl, Mega Mall Magazinele Marius **85.000 €;** ☎0771.791.542 agentie4@mauwis.ro

691. **Pantelimon** 2 camere zona verde Lacul Pantelimon semidec., et. parter/3, 66 mp, 2021, **81.750 €;** ☎0722.681.655 nadiadeluca.pub@gmail.com

692. **Pantelimon, dec., et. 2/4, 1989, 2 camere confort 1 semidec., mobilat, etaj 2/4, gresie, faianta, parchet, termopan, centrala proprie, 2 balcoane, 62 mp 69.500 €; ☎0761.532.117 lacramioara_munteanu@yahoo.com**

693. **Pantelimon,** et. 10/11, 53 mp, 1978, apartament liber cu balconul si bucataria nemodificate, etaj superior pe mijloc, bloc 1978, reabilitat. Are g, f, t, p, um, ac, intabulare, accept credit. Zona aflata semicentral aproape Mitrului, Ferdinand, Obor, Stefan cel Mare, Mosilor, metrou Piata Iancului **63.900 €;** ☎0727.827.197

694. **Pantelimon,** dec., et. 7/10, 52 mp, 1974, Cora, liber, se vinde mobilat, ap. este transformat in 3 cam., bloc civilizat, reabilitat, zona cu parcuri si mijloace de transport, **73.900 €;** ☎0728.114.499/ 0724.350.992

695. **Pantelimon,** dec., et. 2/10, 40 mp, 1975, Delfinului, Kaufland, cf. 2, dec., etajul 2, balcon inchis in termopan, renovat decent, g+f+p+t+um, liber, bl. civilizat, scara curata, bloc reabilitat termic, cadastru, intabulare, disc., **62.000 €;** ☎0761.749.316/ 0722.824.757

696. **Pantelimon,** et. 1/10, 39 mp, Parcul Morarilor, cf. 2, etaj 1, balcon inchis, 39 mp, complet renovat total, g+f+p+t+um, se poate locui imediat, scara curata, bl. reabilitat termic, aproape scoala, magazine, cadastru, intabulare, disc., **55.000 €;** ☎0761.749.316/ 0722.824.757

697. **Pantelimon,** semidec., et. 3/10, 53 mp, 1980, stradal ctie 1980, aproape Mega Mall, cf. 1, etaj 3, balcon in termopan, 53 mp, bl. reabilitat termic, facilitati, magazine, Lidl, aproape transport in comun, scoala, cadastru, intabulare, merita vazut, disc., **68.000 €;** ☎0761.749.316/ 0722.824.757

698. **Pantelimon,** Bis. Capra, Fantanica, dec., dec., et. 4/10, 56 mp, 1979, etaj 4/10, dec. cu mici imbunatatiri ca in foto. Este bloc stradal, reabilitat termic, cu vedere pe spate. Acte ok. Este spatios, are bucatarie mare patrata si hol generos. Distanta pana la metrou 10 min. **85.000 €;** ☎0770.805.447 agentie2@mauwis.ro

699. **Pantelimon,** Chisinau, 5 min Mega-Mall, 1/12, s. 62mp, neg., comision zero dec., et. 1/12, 62 mp, 1976, Pantelimon- Chisinau, bloc civilizat, 5 minute mers MegaMall, doar 20 minute metrou, dec., etaj 1/12, anvelopat, supr. 62mp, coloane apa schimbate, contor gaz, toate acelte, comision zero, negocaibil. **74.800 €;** ☎0726.282.216/ 0743.028.007 office@4rent.com.ro

700. **Pantelimon,** Chisinau, Delfinului, Miramar dec., et. 8/10, 57 mp, 1982, apartament cu impartire superba, cf. 1 sporit dec., 57 mp, imobil construit in anii 1982, fara imbunatatiri, liber, acte la zi, clasa energetica B **73.500 €;** ☎0728.879.797 lagunaimob@yahoo.com

701. **Pantelimon,** Cora, semidec., et. 4/4, 27 mp, 1990, apartament 2 camere confort 3, Bloc construit din caramida, cresa, gradinita, scoala, liceu, se negociaza la vizionare. Cora Pantelimon, instalatia apa schimbata pe ppr, fara datorii **33.400 €;** ☎+40760471500

702. **Pantelimon,** Liceul Blaga, bloc fara risc seismic dec., et. parter/10, 37 mp, Metrou Pantelimon sau Republica, 37 mp, parter, dec., mobilat, utilat, balcon, boiler pt. siguranta apei calde, perfecta stare, bloc reabilitat, ocazie, agentie. Doar te multi! **49.000 €;** ☎0775.237.139

703. **Pantelimon,** Mega Mall dec., et. 10/11, 60 mp, 1975, apartament cu 2 camere, bloc reabilitat, langa Mega Mall, etaj 10 din 11, 48 m utili (60 m total), balcon mare cu terasa, vedere panoramica similara unui penthouse (Casa Poporului - foto 8), liber, proprietar. Fara intermediari, **85.000 €;** ☎0770.896.155

704. **Pantelimon,** Morarilor, str. Delfinului, dec., centrala de ap. dec., et. 8/8, 52 mp, 1984, ap. 2 camere dec. cu centrala de apartament, bucatarie mare patrata hol generos imbunatatiri bloc nestradal reabilitat. Acte efectuate liber. Aropiere scoala gimnaziala 62, Piata Delfinului, sectia 9 Politie, Chisinau, Mega Mall, precum si numeroase institutii publice, **70.000 €;** ☎0771.791.542 agentie4@mauwis.ro

705. **Pantelimon,** rond Delfinului dec., et. 6/10, 56 mp, 1977, apartament 2 camere, dec., situat in zona cu multiple facilitati,Pantelimon, Delfinului, et. 6/10. Construit in 1977. **76.800 €;** ☎0765.404.303/ 0723.796.911

706. **Pantelimon,** rond Delfinului, sector 2, dec., et. 7/10, 54 mp, 1978, 2 cam., cf.1, dec., 7/10, multiple imbunatatiri, bloc reabilitat termic, 5 min. pana la Mega Mall, P-ta Delfinului si Metrou Titan, mobilat si utilat partial, nu negociaza pretul, Comis. Agent 3%, **71.999 €;** ☎0723.351.895/ 0745.351.895 tinaparaschiv@yahoo.com

707. **Pantelimon,** vanzare apartament 2 camere dec. dec., et. 3/10, 55 mp, 1987, Vanzare apartament 2 camere, dec., an 1987, SU 55 mp, etaj 3/10, bloc reabilitat, termopan, parchet, lavabil, foarte curat, in zona scoli si gradinite, parc in fata blocului, la 3 minute de Lidl si Piata Delfinului. **73.500 €;** ☎0765.942.499 dragos.popescu@fpcimobiliare.ro

708. **Parcul** Tudor Arghezi - 2 camere - Comision 0 dec., et. 2/5, 49 mp, 2024, **65.900 €;** ☎0733.501.453 vlad.doru@zonadesud.ro

709. **Parcul** Tudor Arghezi, Metalurgiei, 2 camere, Cavar Rezidence dec., et. 4/5, 54 mp, 2024, **68.000 €;** ☎0737.500.374 costi.draghici@zonadesud.ro

710. **Patulului** nr 4-Salajan- N.Grigorescu dec., et. 1/8, 54 mp, 1973, dec., etajul 1/8, bloc reabilitat, posibilitate centrala, curat, liber, **90.000 €;** ☎0750.410.536

711. **Petre** Ispirescu semidec., et. 3/4, 27 mp, 1975, 2 camere cf 2 semidec. gresie faianta parchet termopan liber cadastru intabulare liceul Bolintineanu piata Rahova tramvaiul 32 piata Unirii. **35.000 €;** ☎0787.638.327/ 0762.966.973 neacsunela.nela@yahoo.com

712. **Petre** Ispirescu, Rahova dec., et. 7/8, 51 mp, 1985, Liber, vand ap 2 camere 51mp, gresie,faianta, parchet, termopan, etaj 7/8,dec., bl 1985, cu 2 lifturi, cadastru, intabulare, se accepta credit **65.000 €;** ☎0723.389.967

713. **Piata** semidec., et. 3/9, 1968, Vanzare apartament 2 camere in zona Militari in imediata vecinatate aveti scoli, gradinite, diferite centre comerciale, 2 piete Veteranilor si Gorjului la 3 respectiv 5 minute, metrou, mijloace RATB. **68.800 €;** ☎0760.276.504

714. **Piata** Berceni Sud, Ap. 2 camere, Str. Straduintei nr.2,Cultural semidec., et. 9/10, 51 mp, Propietar vand apartament 2 camere 50.4mp util, renovat total, liber se poate muta imediat, str.Straduintei nr.2, Bloc O4, sector 4, fix langa Piata Berceni Sud, "Cinema Cultural". **71.000 €;** ☎0721.222.044/ 0774.007.316

715. **Piata** Dorobantilor, vav Liceul Caragiale, dec., et. 5/10, 53 mp, 1976, bloc stradal, vedere spate, reabilitat, complet renovat, bucatarie mobilata, gresie, faianta, parchet, termopane usa metalica, instalatii electrice si sanitare schimbate, aer conditionat, Herastrau **140.000 €;** ☎0728.777.132 adriangeambei@yahoo.com

716. **Piata** Muncii Calea Calarasi dec., et. 9/10, 56 mp, 1985, dec., constructie 1985, etajul 9, suprafata 56 mp, renovat, bloc reabilitat, 2 minute distanta de metrou, pozitie deosebita, pret vanzare **120.000 €;** ☎0723.117.710 viorel.office@gmail.com

717. **Piata** Resita, Berceni, Luica, Brancoveanu semidec., et. 5/5, 55 mp, 2013, apartament 3 camere la pret de 2. Bloc de 4 etaje, mansardat in 2013. Centrala proprie, aer conditional smart, mobilat si utilat, aproape de mijloace de transport, pregatit de vanzare. 0% comision **52.000 €;** ☎0737.989.041 contact@ramona-ursu.ro

718. **Piata** Resita, Cetatea Veche, scoala 99. semidec., et. parter/4, 1970, Str. Cetatea Veche, vanzare 2 camere, semidec., etaj Parter/4, gresie, faianta, parchet, termopan, usa metalica, **47.000 €;** ☎0753.095.601 office@credoamg.ro

719. **Piata** Salajan, 5 minute metrou, pe strada Patulului, scoala 112, dec., et. 1/10, 54 mp, 1974, bloc reabilitat, etajul 1, dec., termopane, usa metalica, liber, posibilitate centrala, toate actele **76.000 €;** ☎0732.135.471 adriangeambei@yahoo.com

720. **Piata** Sudului Apartament 2 camere Decomandat 55,13 mp util dec., et. 10/12, 55 mp, 2023, **104.575 €;** ☎0722.681.655 nadiadeluca.pub@gmail.com

721. **Piata** Sudului Apartament 2 camere 66,61 mp util semidec., et. 1/12, 66 mp, 2023, **121.780 €;** ☎0722.681.655 nadiadeluca.pub@gmail.com

722. **Piata** Sudului Apartament 2 camere 60,40 mp util semidec., et. 1/12, 60 mp, 2023, **118.205 €;** ☎0722.681.655 nadiadeluca.pub@gmail.com

723. **Piata** Sudului Apartament 2 camere 60,84 mp util semidec., et. 1/12, 60 mp, 2023, **116.082 €;** ☎0722.681.655 nadiadeluca.pub@gmail.com

724. **Piata** Sudului Apartament 2 camere 64,33 mp util semidec., et. 8/12, 64 mp, 2023, **114.964 €;** ☎0722.681.655 nadiadeluca.pub@gmail.com

725. **Piata** Sudului Studio 2 camere 44,55 mp util semidec., et. 3/12, 44 mp, 2023, **91.279 €;** ☎0722.681.655 nadiadeluca.pub@gmail.com

726. **Piata** Sudului, studio 2 camere 50.24 mp util. semidec., et. 3/12, 50 mp, 2023, **90.911 €;** ☎0722.681.655 nadiadeluca.pub@gmail.com

727. **Piata** Trapezului, chiar la metrou 1 Decembrie 1918, vav biserica, semidec., et. 3/10, 52 mp, 1970, bloc reabilitat, stradal, vedere spate, gresie, faianta, parchet., termopane, usa metalica, balcon, bucatarie mare, liber, toate actele, **73.000 €;** ☎0732.135.471 adriangeambei@yahoo.com

728. **Piata** Victoriei Capitale, 2 camere mobilat semidec., et. 3/8, 49 mp, 1960, Proprietar, ap. 2 camere, confort 1, semidec. 49 mp. et. 3/8, mobilat/ utilat, bine intretinut, orientare sud, bloc izolat termic, fara R/U, contorizare individuala, instalatii schimbate, acte la zi, **122.500 €;** ☎0752.183.422

729. **Piata** Victoriei, Calea Victoriei, semidec., et. 4/5, 44 mp, 1940, apartament 2 camere semidec., 4/5, mobilat si utilat, renovat, situat in apropiere de metrou Piata Victoriei, incadrat in categoria grad de risc seismic 2, centrala termica, constructie 1940, **60.900 €;** ☎0722.702.564 ioan.rusupfa@gmail.com

730. **Piata** Victoriei, Titulescu, Banu Manta dec., et. 9/10, 38 mp, 1977, Cauti o locuinta sau o investitie in centrul Bucurestiului? Vino sa vezi acest apartament! La 5 min. de metrou Piata Victoriei, vedere libera. Situat in planul 2, zona linistita. 0% comision **82.000 €;** ☎0737.989.041 contact@ramona-ursu.ro

731. **Piata** Victoriei- Dr.Felix bloc 1995 cu centrala dec., et. 4/8, 62 mp, 1995, **179.900 €;** ☎0770.805.447 agentie2@mauwis.ro

732. **Pipera** Apartament Chelsea Tip 5-Ivory Residence semidec., et. 1/3, 62 mp, 2024, **128.620 €;** ☎031.005.07.84 sales@ivoryresidence.ro

733. **Pipera** Apartament de 2 camere in Ivory Residence - Parcare si taxe notariale incluse!! semidec., et. 1/7, 53 mp, 2023, **113.360 €;** ☎031.005.07.84 sales@ivoryresidence.ro

734. **Pipera,** apartament 2 camere Chelsea Tip 3 semidec., et. 1/3, 60 mp, 2024, **121.426 €;** ☎031.005.07.84 sales@ivoryresidence.ro

735. **Pipera,** apartament cu 2 camere Chelsea Tip 1 semidec., et. parter/3, 54 mp, 2024, **103.768 €;** ☎031.005.07.84 sales@ivoryresidence.ro

736. **Pipera,** Iancu Nicolae, 2 camere semidec., et. 2/6, 80 mp, 2013, **158.000 €;** ☎0723.151.141 irina.stefanescu@goldmcbimobiliare.ro

737. **Pipera,** Iancu Nicolae, 2 camere semidec., et. 2/6, 80 mp, 2013, **158.000 €;** ☎0720.721.735 marcela.tupea@goldmcbimobiliare.ro

738. **Pipera,** Iancu Nicolae, 2 camere, semidec., et. 2/6, 80 mp, 2013, **158.000 €;** ☎0720.721.735 marcela.tupea@goldmcbimobiliare.ro

739. **Pipera,** Ivory Residence apartament 2 camere si loc parcare cadou dec., et. 7, 66 mp, 2020, **108.500 €;** ☎40310050776 sales@ivoryresidence.ro

740. **Pipera,** locuinta ideala, apartament de 2 camere la Ivory Residence. semidec., et. 1/7, 72 mp, 2023, **130.255 €;** ☎031.005.07.84 sales@ivoryresidence.ro

741. **Pipera,** parcare si taxe notariale incluse, apartament de 2 camere in Ivory Residence semidec., et. 1/7, 83 mp, 2023, **154.403 €;** ☎031.005.07.84 sales@ivoryresidence.ro

742. **Pipera,** rond OMV, ansamblul Avalon Residence, semidec., et. 3/3, 73 mp, 2023, langa reprezentanta Porsche, bloc finalizat 2023, paza 24/24, supraveghere video, loc parcare, lift, gresie, faianta, parchet, termopane, usa metalica, balcon tip terasa, bucatarie open space, liber **170.000 €;** ☎0728.777.132 adriangeambei@yahoo.com

743. **Plaza** Residence Faza 5, Bulevardul Timisoara dec., et. 6/11, 65 mp, 2023, apartament 2 camere tip E in complex Plaza Residence faza 5. Situat pe bulevardul Timisoara nr. 14. **123.500 €;** ☎0738.713.283 office@plazaresidence.ro

744. **Popesti** - Leordeni, 2 camere mobilat si utilat. dec., et. 2/2, 50 mp, 2015, **73.000 €;** ☎0722.652.640 daniel.iancu@zonadesud.ro

745. **Popesti** Leordeni - 2 Camere - Decomandat - SUPER PRET dec., et. 3/3, 80 mp, 2024, **72.477 €;** ☎0730.888.285 ciprian.necea@zonadesud.ro

746. **Popesti** Leordeni - 2 camere dec. si loc parcare dec., et. 3/3, 69 mp, 2011, **77.000 €;** ☎0730.888.280 george.braileanu@zonadesud.ro

747. **Popesti** Leordeni - 2 camere Metrou Leonida - Str Oituz dec., et. 3/3, 59 mp, 2015, **79.900 €;** ☎0731.510.854 adrian.cantia@zonadesud.ro

748. **Popesti** Leordeni - Soseaua Leordeni semidec., et. 1/3, 54 mp, 2012, apartament 2 camere, semidec., 54 mp, 1/3, 2012, 3 balcoane inchise, centrala termica, mobilat, utilat, toate utilitatile, zona linistita, acces rapid STB, parc, magazine, gradinite, credit **64.000 €;** ☎0747.069.035

749. **Popesti** Leordeni la 3 minute de Metrou Berceni, dec., et. 1/6, 50 mp, 2023, apartamente de vanzare situate intr-un superb Complex Rezidential pe Str. Biruintei, cu centrala proprie si incalzire in pardoseala si finisaje deosebite. **69.500 €;** ☎0785.225.855/ 0767.377.376 visanescumarian@gmail.com

750. **Popesti** Leordeni, semidec., et. 2/3, 60 mp, 2010, Paraul Rece, imobil 2010, mobilat, utilat complet, aer conditionat, centrala proprie, adiacent soseaua Oltenitei, Mega Image, **63.000 €;** ☎021.319.78.04/ 0723.515.199 oli_daniel@yahoo.com

751. **Popesti** Leordeni, pe sos. Oltenitei, dec., et. 1, 45 mp, 2018, Popesti Leordeni, sos. Oltenitei, Lidl, et. 1, dec., g, f, p, termopan, centrala proprie, bucatarie mobilata, liber, curat, interfon, loc parcare, toate actele la zi. si mijloc de transport, pret neg. **57.000 €;** ☎0721.275.684 jenipetre@mail.com

752. **Popesti-Leordeni** semidec., et. 6/7, 41 mp, 2024, La cateva minute de metrou Berceni si acces rapid catre Soseaua Berceni, studioul S4 are o suprafata totala de 41mp, suprafata utila de 33.80mp. Pretul este valabil pentru plata cash!! **51.500 €;** ☎0771.459.738 office.topclassresidence@gmail.com

753. **Popesti-Leordeni,** apartament 2 camere, metrou Dimitrie Leonida dec., et. 1/5, 58 mp, 2015, **65.000 €;** ☎0725.957.933 raluca.dascalu@zonadesud.ro

754. **Popesti-Leordeni,** complex Gama Residence 3 dec., et. 1/5, 65 mp, 2012, vand ap. 2 cam. dec., 65 mp utili in complex Gama Residence 3 in Popesti-Leordeni, et. 1/5, centrala Vaillant, 2 ac, videointerfon, electrocasnice, granit in scara blocului, lift Schindler **87.000 €;** ☎0724.190.263 dilber_musa@yahoo.com

755. **Popesti-Leordeni,** Metrou Berceni, 3 camere, dec., oportunitate, dec., et. 3/5, 74 mp, 2024, **70.140 €;** ☎0730.888.285 ciprian.necea@zonadesud.ro

756. **Popesti-Leordeni,** metrou Berceni, apartament 2 camere dec., et. 1/7, 58 mp, 2022, **93.000 €;** ☎0737.500.384 zina.epure@zonadesud.ro

757. **Popesti-Leordeni,** metrou Berceni, Biruintei, 2 camere, dec, cu gradina dec., et. parter/6, 75 mp, 2024, **61.500 €;** ☎0723.535.968 iulian.faciu@zonadesud.ro

758. **Predeal,** partie, dec., et. 1, 2009, apartament superb la baza partiei de ski, et. 1/3, bloc nou fara tip vila, dec., bucatarie open space, mobilat si utilat modern, balcon inchis, vedere partie, parcare in garaj sau in curte, boxa pe etaj, centrala proprie, **85.000 €;** ☎0744.355.504

759. **Prelungirea** Ferentari et. 3/4, Iacob Andrei, 2 camere, 3/4, centrala, gaze, mobilat, bloc f curat, se intra doar cu interfon, acte la zi. **23.000 €;** ☎0766.862.569

760. **Prelungirea** Ghencea- Avangarde dec., et. 2/10, 56 mp, 2020, et 2,cf 1, Decomandat, bloc 2020,2 lifturi, acces facil la RATB cat si la Soseaua de Centura, 2 balcoane, centrala proprie, toate utilitatile sectorului 6, actele sunt la zi. **65.000 €;** ☎0786.325.404

761. **Prelungirea** Ghencea- Valea Oltului, dec., et. 1/4, 60 mp, 2001, particular, vand 2 camere, confort 1, centrala proprie, frigider, 2 debarale, sifonier, rulouri pentru geamuri, plase anti insecte la fiecare geam, masina de vase, masina de spalat haine, aproape parcul Moghioros, Auchan, Mega Image, Profi si Lidl. **105.000 €;** ☎0724.382.531

762. **Prelungirea** Ghenea, Cartierul Latin dec., et. parter/5, 83 mp, 2014, Cartierul Latin, parter inalt/D+P+5, 83mp, bloc 2014, dec., centrala proprie, se vinde mobilat si utilat complet, aer conditionat, loc de parcare, acte facute, accepta credit. **76.500 €;** ☎0765.348.367

763. **Primaverii,** apartament 2 camere mobilat utilat 48 mp semidec., et. demisol/2, 48 mp, 1935, **149.000 €;** ☎0771.575.059 dragos@norisk.ro

764. **Rahova** Dotari Premium Incalzire in Pardoseala semidec., 47 mp, 2024, **65.200 €;** ☎0751.995.505 anisoara@tower-residence.ro

765. **Rahova** Dotari Premium Incalzire in Pardoseala semidec., 50 mp, 2024, **69.400 €;** ☎0751.995.505 anisoara@tower-residence.ro

766. **Rahova** Dotari Premium Incalzire in Pardoseala dec., 56 mp, 2024, **77.700 €;** ☎0751.995.505 anisoara@tower-residence.ro

767. **Rahova** Dotari Premium Incalzire in Pardoseala semidec., et. 10/10, 48 mp, 2024, **67.200 €;** ☎0751.995.505 anisoara@tower-residence.ro

768. **Rahova** Margeanului dec., et. parter/8, 52 mp, vand 2 camere cf1 dec, gresie faianta, parchet, termopan, **65.000 €;** ☎0763.581.790

769. **Rahova** Sebastian semidec., et. 3/8, 53 mp, 1986, Confort 1 semidec., suprafata 53mp,an constructie bloc 1987,etaj 3/8, bloc reabilitat termic, vedere spate,curat, fara imbunatatiri, termopane, balcon inchis, bloc curat, zona buna linistita, **69.000 €;** ☎0771.515.919

770. **Rahova** Teius dec., et. 2/4, 53 mp, 1974, apartament 2 camere dec., liber, spatios etaj 2/4, clasic intretinut, bloc civilizat construit in anul 1974, **55.000 €;** ☎0773.910.634

771. **Rahova,** dec., et. 6/7, 55 mp, 1985, 6/10, dec., pozitie excelenta, in apropiere se gasesc magazine pentru aprovizionare, mijloace de transport in comun, scoli, gradinite. Va asteptam cu drag la vizionare. Comision 3% **70.000 €;** ☎0763.983.700

772. **Rahova,** semidec., et. 3/4, 56 mp, 2021, apartament 2 camere 54 mp, Rahova, etaj 3/4, constructie 2021, mobilat, utilat, **56.000 €;** ☎0732.592.007 florentinaimob2@gmail.com

773. **Rahova,** et. parter/8, 57 mp, 1985, vand ap. 2 cam., cf. 1 dec., parter/ 10, piata Rahova, Buzoieni, an constructie 1985, disc., 57 mp, liber, **65.000 €;** ☎0764.522.941

774. **Rahova,** 13 Septembrie, dec., et. 1/8, 52 mp, 2 camere, cf. 1, dec., 1/8, mici imb., acte la zi, **50.000 €;** ☎0766.862.569

775. **Rahova,** apartament complet in Tower Residence, mobilat si utilat. semidec., et. 9/11, 45 mp, 2022, **74.790 €;** ☎0748.889.926 ionut.stancu@imobiliare-acasa.ro

776. **Rahova,** Dunavat dec., et. parter/4, 51 mp, 1982, vand apartament 2camere cf. 1, dec, liber, bl reabilitat, gresie, faianta, parchet, termopane, accept si credit, pret disc. **65.000 €;** ☎0763.581.790

777. **Rahova,** Lidl, Teius et. 2/4, Rahova Teius, Lidl, 1/4, 2 cam. cf 1, dec, fara imb., 50 mp, acte la zi, ideal investitie **52.500 €;** ☎0766.862.569

778. **Rahova,** Margeanului, et. 2/4, 28 mp, vand ap. 2 camere Crizantemelor, bl. reabilitat, cu gaze centrala, gresie, faianta, termopane, **32.000 €;** ☎0763.581.790

779. **Rahova,** Pucheni, 47 mp, ap. 2 cam., cf. 1, cu balcon, 47 mp, bloc nou, este situat la demisol inalt, geamuri mari, **40.000 €;** ☎0764.522.941

780. **Rahova,** Salaj, str. Vicina, 15 minute de Unirii cu STB 32 sau 117, ocazie! dec., et. parter/4, 24 mp, cf. 3, 24 mp, parter, dec., necesita a fi zugravita, toate utilitatile, vecini si acte ok, agentie, **33.000 €;** ☎0775.237.139

781. **Rahova,** Sebastian et. 3/10, 54 mp, 1987, Rahova Sebastian 2 camere, cf. 1, semidec., bl. reabilitat, termopan, necesita investitie gaze separat, 1987, acte la zi **70.000 €;** ☎0766.862.569

782. **Rahova,** Sebastian semidec., et. 3/10, 50 mp, 1987, vand apartament 2 camere cf. 1 semidec, bl reabilitat, parc de joaca, este chiar la intersectia Sebastian cu Calea Rahovei, accept si credit, la cinci minute de Unirii **70.000 €;** ☎0763.581.790

783. **Rahova,** Teius, dec., et. 4/4, 49 mp, 1978, 2 cam., conf. 1 dec., etaj 4/4, renovat complet, mobilat, utilat, bloc construit in anul 1979, 49 mp, **72.000 €;** ☎0726.115.646

784. **Resita,** Luica, 2 camere, dec. dec., et. 7/10, 37 mp, 1972, 37 mp, etaj 7/ 10, bloc reabilitat, zona cu acces facil la mijlocele de transport, **47.900 €;** ☎0773.877.466

785. **Rezervelor,** apartament 2 camere, dec., loc parcare, comision 0% dec., et. 4/5, 57 mp, 2014, **59.000 €;** ☎0738.897.906 andreea@axareal.ro

786. **Rin** Grand Residence, Bucuresti vanzare apartament 2 camere dec., et. 11/14, 65 mp, 2008, **74.500 €;** ☎0758.900.400 office@topestates.ro

787. **Roman,** parc Zavoi dec., et. 2, 65 mp, 2022, Apartamente noi cu 2 sau 3 camere, moderne si spatioase, in noul ansamblu rezidential din Municipiul Roman , Vasile Lupu, nr 41, langa Parcul Zavoi. **67.900 €;** ☎0720.880.190

788. **Romana,** metrou, circular, et. 5/9, 58 mp, 1960, ap. 2 cam., curat, vedere in spate, luminos, bloc civilizat, intrare curata, balconul este generos, livingul are 22 mp, vederea in spate asigura un confort deosebit fara zgomot si praf. Ap. este liber. **89.000 €;** ☎0744.650.350 mellapo@gmail.com

789. **Rond** Alba Iulia, strada Traian Popovici 2 camere dec., et. parter/10, 56 mp, 1981, Confort 1 dec., suprafata 56 mp, an constructie bloc 1981, etaj p/10, mobilat utilat, curat, balcon inchis, instalatia sanitara schimbata, bloc reabilitat termic, gresie, faianta, parchet, termopan, usa metalica, bloc curat, zona buna. **95.000 €;** ☎0771.515.919

790. **Rond** Cosbuc, Parc Carol dec., et. 1/1, 67 mp, 1940, Apartament 2 camere, in vila constructie an 1940, etaj 1/1+pod, acoperis refacut, renovat complet, instalatii electrice, termice noi, parchet stejar, semineu functional, centrala proprie, loc parcare, bucatarie mobilata si utilata, zona de exceptie. **149.000 €;** ☎0749.018.801 novahouseoffice@gmail.com

791. **Salaj** dec., et. 4/8, 72 mp, 1984, Superb, suprafata de 3 camere 72 mp, se vinde mobilat utilat, acceptam credit, ocazie **79.990 €;** ☎0753.075.109

792. **Salaj** semidec., et. parter/2, 37 mp, 2018, Va prezentam un apartament cu 2 camere in vila, in zona Soseaua Salaj. Apartamentul este situat la parterul inalt al unei vile recompartimentate in anul 2008. Aproape de Lidl si statia STB Salaj. **46.500 €;** ☎0721.503.101 ateneumimob@gmail.com

793. **Salaj** Apartament 2 Camere Incalzire in Pardoseala Ansamblu Nou Rahova dec., et. 2/10, 55 mp, 2021, **74.900 €;** ☎0751.995.504 cristina.sturza@tower-residence.ro

794. **Salaj** Apartament 2 Camere Incalzire in Pardoseala Ansamblu Nou Rahova et. 6/10, 49 mp, 2021, **66.900 €;** ☎0751.995.504 cristina.sturza@tower-residence.ro

795. **Salaj** Pucheni Urban dec., et. 4/11, 49 mp, 2022, vand apartament 2 camere cf 1 dec se vinde mobilat utilat pret 76000 euro cu toate imbunatatirile, bloc nou din 2022, **67.000 €;** ☎0763.581.790

796. **Salaj,** Complex, et. 1/4, 38 mp, vand apartament 2 camere cf. 2, se vinde mobilat, utilat, accept si credit, apa calda, caldura Radet, liber, pret 44000 euro disc., **44.000 €;** ☎0763.581.790

797.

Imobiliare vânzări 2 CAMERE

880. **Titan,** Liviu Rebreanu, Mega Image dec., et. parter/8, 50 mp, 1978, apartament 2 camere 50 mp, parter, 8, an 1978, mobilat utilat, zona verdeata, vedere mixta, **68.500 €;** ☎0733.373.436/ 0767.299.965

881. **Titan,** Lotrioara, semidec., et. 5/10, 52 mp, 1970, apartament 2 camere, complet renovat, bloc anvelopat,situat in apropierea zonelor comerciale, metrou, mijloace de transport, **84.000 €;** ☎0749.018.801

882. **Titan,** Lucretiu Patrascanu, M. Costin Georgian semidec., et. 10/10, 58 mp, cf.1, 58 mp, et.10, sd., balcon mare, apometre si repartitoare cu citire din exterior, aer conditionat, necesita renovare, RS 2, cash, ocazie, agentie **51.000 €;** ☎0775.237.139

883. **Titan,** magazinul Titan, metrou la 1 minut si parc IOR dec., et. 2/10, 58 mp, 1984, cf. 1 sporit dec., impartire superba, 2 balcoane, 57 mp, bloc 1984, liber, acte la zi, se accepta credit, clasa en. B, merita **84.999 €;** ☎0728.879.797 lagunaimob@yahoo.com

884. **Titan,** metrou 1 Decembrie 1918 semidec., et. 3/10, 35 mp, 1974, Titan, metrou 1 Decembrie 1918 **56.000 €;** ☎0771.265.376 agentie12@mauwis.ro

885. **Titan,** metrou Nicolae Grgorescu la 4 minute, pozitie excelenta dec., et. 1/10, etaj 1/10, cf. 1, dec., 53 mp, bloc reabilitat, construit in anii 73, fara imbunatatiri, doar termopane si usa metalica, toate actele pregatite pt vanzare, liber, clasa en B, vizite urgent merita, oferta reala, usor negociabil **77.999 €;** ☎0728.879.797 lagunaimob@yahoo.com

886. **Titan,** Minis dec., et. 7/10, 58 mp, 1979, Apartamentul are vedere pe spate si se afla intr-o zona cu mijloace de transport, piata, magazine si unitati de inavatamant. **85.000 €;** ☎0724.337.658 agentie6@mauwis.ro

887. **Titan,** Nicolae Grigorescu, Piata Ambrozie metrou, dec., et. 10/10, 64 mp, 1978, apartament 2 camere, semidec., situat la etajul 10/10, in suprafata de 64 mp, bloc reabilitat termic, necesita imbunatatiri, pret fix, **65.000 €;** ☎0731.461.711 staicu.aurelian@yahoo.ro

888. **Titan,** Ozana, Parcul Teilor dec., et. parter/5, 52 mp, 2020, apartament cu 2 camere dec., P/5, suprafata 52 mp, constructie 2020. **87.000 €;** ☎0746.513.305 trifu.danandrei@yahoo.com

889. **Titan,** Pallady, 700 m de metroul Nicolae Teclu, mutare imediata comision 0% dec., et. 8/8, 62 mp, 2023, Caisului Residence 3 oferta 2 camere (corp A), Pallady, metrou N. Teclu, finisaj si g, p, ct Ariston, f, usi interior, direct dezvoltator, fara comision, **93.500 €;** ☎0757.572.272

890. **Titan,** parc Constantin Brancusi, Potcoava oferta reala cel mai mic pret semidec., et. 10/10, 59 mp, 1968, confort 1, semidec., 59 mp, balcon 11 mp, etaj 10/10, bloc 1968 nereabilitat, fara imbunatatiri, doar plata cash liber vizite urgent, merita, clasa en. C, pret fix, nediscutabil **51.000 €;** ☎0728.879.797

891. **Titan,** parc IOR, dec., et. 7/10, 60 mp, vanzare 2 cam. dec., et. 7/10, an constr. 1978, st=60 mp, reabilitat, contorizat, liber, zona verde, 5 min. metrou Titan, parc IOR, Piata Minis, Carrefour, scoli, liceu, gradinita, parc zona Titan, piata Minis, **79.500 €;** ☎0722.414.299

892. **Titan,** parc IOR, Nicolae Grigorescu stradal semidec., et. 4/4, 49 mp, 1970, etaj 4/4, terasa refacuta acum 2 ani, bloc reabilitat termic, termopane integral, fara imbunatatiri, toate actele, se accepta credit, liber, clasa en B, se accepta credit, pret fix **61.999 €;** ☎0728.879.797 lagunaimob@yahoo.com

893. **Titan,** parc IOR, Potcoava, zona excelenta, semidec., et. 4/4, 49 mp, 1970, etaj 4/4, cf. 1, semidec. 49 mp, bloc reabilitat construit in anii 70, curat, termopane, usa metalica, cadastru, intabulare, liber, toate actele, negociabil, certificat de perf. en. clasa B, **61.999 €;** ☎0728.879.797 lagunaimob@yahoo.com

894. **Titan, Piata Trapezului dec., et. 1/3, 56 mp, 2022, 2 camere confort 1 dec., mobilat, etaj 1/3, gresie, faianta parchet, termopan, centrala proprie, bloc 2022, 96.000 €; ☎+40761532117**

895. **Titan,** Piata Trapezului, reabilitat metrou 5 min dec., et. parter/4, 48 mp, 1974, Parter/4 dec., bloc reabilitat termic. Acte ok. nu are balcon. Necesita renovare. Distanta pana la metrou 5-6 min. In imediata apropiere se afla magazine, scoala, liceu. Este situat pe liniste, ferit de zgomot. Zona verde! **62.000 €;** ☎0770.805.447 agentie2@mauwis.ro

896. **Titan,** policlinica, parc Titanii, dec., et. 1/10, 54 mp, 1973, dec., bloc reabilitat, scara curata, loc parcare, liber, toate actele, **76.000 €;** ☎0720.546.150

897. **Titan,** Salajan, Billa, Nicolae Grigorescu metrou dec., et. 8/10, 51 mp, cf. 1 dec., liber, cadastru, intabulare, pret disc., 5 min. de metrou, langa piata **75.000 €;** ☎0721.607.265

898. **Titan,** str. Intrarea Barsei, dec., et. parter/4, 50 mp, 1965, reabilitat, cu balcon, amenajat, modern, renovat complet, scoli, gradinite, metrou Costin Georgian, apropiere Piata Minis, se vinde mobilat, zona verde, deosebit, merita vazut. 7.1000 euro discutabil, **71.000 €;** ☎0722.414.299

899. **Titan,** Th. Pallady, Nicolae Teclu, Bloc B, Caisului Residence 3 bloc B dec., et. 1/8, 63 mp, 2022, Caisului Residence 3 direct dezvoltator, comision 0%, Caisului Residence 3. Apartament 2 cam., finisat, ct proprie, incalzire pardoseala, utilitati oras. 700 m metrou Nicolae Teclu, mutare rapida, **81.500 €;** ☎0757.572.272

900. **Titan,** Theodor Pallady, Nicolae Teclu, promo bloc A, Caisului Residence 3. dec., et. 8/8, 70 mp, 2022, Ultimele apartamente libere! Gata de mutare, actele la zi. Zona Pallady, metrou Nicolae Teclu, Titan, complet finisat g, f, p, ct, racordat utilitati oras, mutare rapida. La 700 de metri de metrou si de bulevardul Pallady, **93.500 €;** ☎0757.572.272

901. **Titan,** Tuculescu, Rodul Pamantului dec., et. 8/10, 55 mp, ap. 2 cam., dec., etaj 8/10, 55 mp utili, suprafata desfasurata construita 66 mp, parchet, usa metalica, termopan balcon si ferestre, gresie, faianta. comision 2% **100.000 €;** ☎0772.120.344 avpassetssales@gmail.com

902. **Titan,** vanzare apartament 2 camere, semidec., et. 2/10, 52 mp, 1978, Lucretiu Patrascanu, Piata Minis vanzare apartament 2 camere etajul 2, fara imbunatatiri, semidec., zona verde, aproape de metrou, parc, scoli, gradinite, piata **83.500 €;** ☎0724.485.211 lcluminita7@gmail.com

903. **Titan,** vav parc IOR si 5 minute metrou, semidec., et. 1/10, 51 mp, 1968, chiar la Scoala 195, strada Rotunda, orientat catre est, bloc reabilitat, renovat, mobilat si utilat, gresie, faianta, parchet, termopane, usa metalica, aer conditionat, credit **90.000 €;** ☎0732.135.471 adriangeambei@yahoo.com

904. **Titan-** Barajul Sadului dec., et. 7/10, 59 mp, 1978, 5 minute metrou si parc IOR, dec., balcon mare tip terasa, 60 mp **83.500 €;** ☎0732.135.467 ramax2016@yahoo.com

905. **Titan-** IOR 2 camere semidec., 5/10, semidec., et. 5/10, 50 mp, 1970, Agentie imobiliara comision 2%- Titan - IOR - Vanzare apartament cu 2 camere, semidec., suprafata utila 50mp, bloc 1970,reabilitat, etaj 5/10, termopan,aer conditionat, usa metalica,balcon. reabilitat **80.000 €;** ☎0731.115.056 roberto@totali.ro

906. **Titan/** Nicolae Grigorescu Metrou la 2 minute dec., et. 8/10, 51 mp, 1976, zona excelenta, cf.I dec., 51 mp, bloc reabilitat constructie 1976, scara curata, cu imbunatatiri decente liber, clasa en B, pret fix /nediscutabil **73.400 €;** ☎0728.879.797 lagunaimob@yahoo.com

907. **Titanul** Nou, sector 3, 2 camere mobilat semidec., et. parter/4, 40 mp, 2019, **61.000 €;** ☎0722.652.640 daniel.iancu@zonadesud.ro

908. **Titulescu** Grivita Basarab dec., et. parter/7, 43 mp, Proprietar Ap 2 cam Titulescu/ Grivitei, metrou Basarab,48 mp, pe spate (liniste), parcare, parter inalt/7, bucatarie open space. Renovat,utilat, obloane electrice, mobila Mobexpert. Se vinde ca in poze. **78.000 €;** ☎0750.477.342 mail.denima@gmail.com

909. **Titulescu,** Basarab, Grivita, Piata Victoriei, semidec., et. 8/9, 60 mp, vand apartament de 2 camere aflat pe strada Nicolae Titulescu renovat complet, la 800 de m de piata victoriei. Suprafata 60 mp, etaj 8/9, bloc fara risc seismic, izolat, imbunatatiri 2024. **130.000 €;** ☎0726.728.260 sorinlatia@yahoo.com

910. **Toamnei** - apartament (posibilitate duplex) in vila semidec., et. parter/1, 96.00 mp, 1940, **110.000 €;** ☎0729.074.876 florin@norisk.ro

911. **Toporasi,** 2 camere, ap. 2 camere, 30 mp, termopan, um, centrala, gaze, acte la zi, scara f. curata, ideal pentru investitie, p/4, **23.000 €;** ☎0766.862.569

912. **Toporasi,** Baduc, sector 5, semidec., et. parter/4, 40 mp, 1976, ap. 2 camere, cf. 2, p/4, fara imbunatatiri, necesita renovare totala, st 40 mp, centrala proprie, toate actele **30.000 €;** ☎0731.136.698 Carmen_alice82@yahoo.com

913. **Toporasi,** sector 5, zona curata blocuri civilizate semidec., et. parter/4, 42 mp, zona CFR, zona de blocuri civilizate de 4 nivele, cu locuri de parcare, cf. 2 sporit, baie mare cu geam de aerisire, fara imbunatatiri, necesita renovat. Oferta AMA Imobiliare **38.900 €;** ☎0743.933.571/ 0758.244.257 amaimobiliare.office@gmail.com

914. **Traian** semidec., et. parter/4, 62 mp, 2021, Va propunem spre vanzare apartament cu 2 camere in bloc nou construit in 2021, parter ,62 mp din care terasa 12 mp, situat pe str Popa Nan 85, vis a vis de kaufland.Se vinde ca in poze ,fara comision **160.000 €;** ☎0761.200.831 Smchristian13@yahoo.com

915. **Trapezului, Valea Buzaului nr. 4, et. parter/4, 50 mp, 1974, bl. G 33, Bucuresti, direct proprietar, cf. 1, necesita zugravit, neg., 72.500 €; ☎0728.673.735**

916. **Ultracentral** Ploiesti, apartament ideal Booking semidec., et. 3/4, 46.40 mp, 1964, **64.790 €;** ☎0748.889.926 ionut.stancu@imobiliare-acasa.ro

917. **Ultracentru** Novaprest agentie imobiliara, chiar va cumpara, inchiriaza garsonierele/ apartamentele/ casele. Cadastru gratuit. Chiar avem clienti!

918. **Unirii** dec., et. parter/6, 71 mp, 2022, ideal investitie exclusivist, ocazie, **220.000 €;** ☎0753.075.109

919. **Unirii** Imobil Vanzare dec., et. parter/7, 45 mp, 1928, Apartament 2 camere + garaj, Piata unirii, 45mp, parter, an bloc 1928, risc seismic 2, mobilt si utilat complet, 3 minute de mers pe jos metrou Unirii, negociabil **65.000 €;** ☎0750.441.664

920. **Unirii** - Piata Alba Iulia- vedere panoramica Parlament - renovat dec., et. 4/12, 65 mp, 1995, **179.000 €;** ☎0743.174.433 officetnv@gmail.com

921. **Unirii,** Cantemir, dec., et. 7/7, 47 mp, 1970, stradal, 2 camere cf. 1, dec. renovat, fara risc seismic, cadastru, intabulare, merita vazut, **86.000 €;** ☎0767.922.400/ 0722.256.664 cordialimobiliare@yahoo.com

922. **Unirii,** complexul Boemia, dec., et. parter/5, 208 mp, 2021, apartament (62 mp) cu gradina (146 mp) in complexul Boemia direct de la proprietar. Liber, nemobilat, proaspat renovat. Ocazie **245.000 €;** ☎0740.030.000

923. **Unirii,** Dimitrie Cantemir, apartament 2 camere semidec., 50 mp, semidec., et. 1/8, 50 mp, 1963, vand apartament 2 camere ultracentral mobilat si utilat nou. Nu necesita investitii. Pretabil spatiu comercial, cu vedere pe spate, verdeata, liniste **112.000 €;** ☎0732.982.982 stancud@directproprietar.ro

924. **Unirii,** Mitropolie dec., et. parter, apartament 2 camere suprafata utila 56.90 mp plus dependinte, pod (56,99 mp) si pivnita betonata (6.09 mp) in zona Unirii, Mitropolie. **35.000 €;** ☎0772.085.197

925. **Unirii,** Nerva Traian vanzare apartament 2 camere Bucuresti dec., et. 3/9, 57 mp, 1990, **139.500 €;** ☎0758.900.400 office@topestates.ro

926. **Unirii,** oferta reala, vis a vis de Zepter, etajul 7/8, 66 mp, bloc 2006, cu gresie, faianta, parchet, termopane, decent, acte la zi, liber, pozitie excelenta, merita vazut, **150.000 €;** ☎0728.879.796

927. **Unirii,** Zepter, dec., et. 6/9, 70 mp, 1996, Unirii, Zepter, apartament 2 camere dec., etaj 6/9, suprafata 70 mp, vedere stradala, intrare din bulevard, 3 balcoane, cadastru, intabulare, bloc monolit, constructie 1996, liber **159.000 €;** ☎0722.359.898 office@interpartes.ro

928. **Universitate,** Centrul Vechi, semidec., et. 4/5, 44 mp, 1960, apartament cochet situat ultracentral, mobilat, utilat, luminos, ideal atat pentru rezidenta cat si ca investitie, se pot obtine randamente bune la inchiriere, **98.000 €;** ☎0752.980.072

929. **Universitate,** Intercontinental, str. Batistei colt I.L. Caragiale 46 mp, 1938, zona centrala, apartament 46 mp utili, parter inalt + demisol, dormitor 20 mp+8 mp baie+bucatarie. Curte interioare 400 mp, doar zona verde, fara acces auto, forma regulata. Fara Legea 10. 11, toate actele, neg **85.000 €;** ☎0728.626.797

930. **Urban** Confort Resedence, 2 camere dec., loc de parcare. dec., et. 6/7, 48 mp, 2015, **87.930 €;** ☎0720.565.898 nicoleta.schik@activimob.ro

931. **Victoriei,** Sfintii Voievozi semidec., et. 4/5, 44 mp, 1940, Apartament 2 camere in imobil din 1940, semidec., renovat, mobilat, centrala de bloc cu repartitoare de caldura, balcon inchis, clasa 2 risc seismic **64.000 €;** ☎0728.820.095

932. **Viilor** Apartament 2 camere dec. dec., et. 5/7, 1962, Va propun spre vanzare un apartament de 2 camere dec., situat pe Sos. Viilor, stradal, intr-un bloc anvelopat, la o distanta de 7 minute de metrou Eroii Revolutiei. **71.000 €;** ☎0752.700.873 sofianvasile@gmail.com

933. **Virtutii** apartament dec., 2 camere, renovat integral, str. Cetatea de Balta nr. 116 dec., et. 3/4, 48 mp, 1971, **66.900 €;** ☎0721.679.963 mihai.dumitrescu@imobiliare-acasa.ro

934. **Vitan** semidec., et. 2/4, hypermarherul Auchan, cf2, etaj 2, balcon in termopan, curat, se poate locui, bloc si scara civilizat, aproape piata, scoala, gradinita, cadastru intabulare disc. **50.000 €;** ☎0761.749.316/ 0722.824.757

935. **Vitan** Barzesti Parcul Delta Vacaresti dec., et. 8/15, 68 mp, 2007, Apartament 2 Camere Open Space Suprafata utila 68mp,Etaj 8/15 lifturi de acces- 4 lifturi pe etaj. Incalzire prin tavan Parcare interioara pe 13 etaje, si parcare exterioara cu acces cartela.Se vinde mobilat si utilat, ca in fotografii. **77.000 €;** ☎0766.875.222 ZAINE9ER@YAHOO.COM

936. **Vitan** Mall dec., et. 2/8, 62 mp, 1991, Calea Vitan, stradal, apartament 2 camere, etaj 2/8, dec., suprafata 62mp, mobilat/utilat modern, cadastru, intabulare, bloc reabilitat, liber **129.000 €;** ☎0722.359.898 office@interpartes.ro

937. **Vitan** Mall, Calea Vitan dec., et. 2/8, 61 mp, 1988, Vitan Mall, Calea Vitan stradal, vedere spate, bloc reabilitat termic, renovat total gresie, faianta, parchet, termopan, instalatii schimbate, mobilat si utilat, etaj 2, bloc 1988, **117.000 €;** ☎0732.135.471

938. **Vitan,** Dristor. et. 5/5, 62 mp, 2009, apartament 2 camere mansarda 62.42 mp, direct proprietar, comision zero. Vitan-Dristor, Lacramioarei Fizicienilor. Centrala proprie, nou mobilat, termopan, usa metalica, aer conditionat, **59.900 €;** ☎0747.779.339

939. **Voluntari,** Athos Residence, dec., et. 1/8, 65 mp, 2009, va oferim spre vanzare 2 camere cf. 1 dec., liber, etajul 1/8 cu loc de parcare. Apartamentul are gresie, parchet, termopan, ac. Cerem si oferim seriozitate, **89.000 €;** ☎0733.154.800/ 0761.086.217 baraceanu.daniela@yahoo.com

940. **White** Tower, Mamaia Nord, apartament. dec., et. 5/9, 42 mp, 2017, **144.790 €;** ☎0721.679.963 mihai.dumitrescu@imobiliare-acasa.ro

Imobiliare vânzări 3 CAMERE

941. **Zetari** Tunsu Petre semidec., et. 3/4, 40 mp, 1975, cf 2 semidec., liber, balcon, mobilat utilat cadastru intabulare, zona linistita, apropae de statia de masina 117, **29.000 €;** ☎0787.638.327/ 0762.966.973 neacsunela.nela@yahoo.com

Apartamente 3 camere

1. **1 Decembrie** 1918 Circa 13 Politie 10 min de metrou, confort 1 dec., 65mp, la parer/4 cu balcon, bloc caramida reabilitat, cu gresie, faianta, parchet, termopane, decent, mobilat utilat modern, zona linistita, acte la zi, merita vazut ! **87.000 €;** ☎0728.879.796

2. **1 Decembrie** 1918 Jean Steriadi 1 Decembrie 1918 Jean Steriadi la cateva minute de metrou, semidec., 67mp, etajul 1/10, bloc reabilitat, cu toate imbunatatirile noi, centrala proprie, renovat nou, 1 balcon si 1 gr sanitar, negociabil, merita vazut ! **106.000 €;** ☎0728.879.796

3. **1 Decembrie** 1918, Auchan Titan, boxa, dec., modern, renovat integral dec., et. 4/4, 67 mp, 1970, **109.500 €;** ☎0770.310.802 andrei@vectorimobiliare.ro

4. **1 Decembrie** 1918, metrou confort 1 dec., 80mp, etajul 1/10, bloc 1982 reabilitat, cu gresie, faianta, parchet, termopane, instalatii schimbate, mobilat/ nemobilat, 2 gr sanitare si 1 balcon, pozitie excelenta, merita. **122.000 €;** ☎0728.879.796

5. **1 Decembrie** 1918, Poarta 4, Faur, ocazie, oferta unica ! dec., et. 1/4, etajul 1/4, dec., 65 mp, bloc caramida reabilitat, cu termopane fara alte imbunatatiri, teava de gaz pentru centrala, zona linistita, 1 balcon si 1 gr sanitar, acte la zi, merita vazut, pretul este fix **74.999 €;** ☎0728.879.796

6. **1 Decembrie** 1918, Theodor Palady, metrou ocazie confort 1 dec., 70mp, etajul 4/4 fara probleme, bloc 1973 reabilitat, foarte solid, cu gresie, faianta, parchet termopane, decent, 1 gr sanitar cu geam si 1 balcon, boxa la subsol, merita vazut **78.000 €;** ☎0728.879.796

7. **1 Decembrie** 1918, Theodor Pallady, metrou ocazie, la cateva minute de metrou, dec., 65 mp, bloc 4/5, bloc 1978 reabilitat, fara imbunatatiri, decent, contor de gaz pentru centrala, zona linistita, merita vazut **82.500 €;** ☎0728.879.796

8. **1 Decembrie** 1918, Theodor Pallady, Metrou, ocazie, 1 Decembrie 1918 Theodor Pallady Metrou Ocazie confort 1 semidec., 68 mp, etajul 4/4, bloc 1973 reabilitat, cu gresie, faianta, parchet, termopane, mobilat/nemobilat, acte la zi, zona linistita, coloana gaz pe scara pt. centrala, merita vazut, **81.000 €;** ☎0728.879.796

9. **1 Decembrie,** 850 m metrou, ultimele unitati, 3 camere 96 mp, mutare rapida. dec., et. 2/4, 95 mp, 2024, **129.000 €;** ☎0765.522.734 emil@imoneria.ro

10. **13 Septembrie,** dec., et. 4/8, 76 mp, 1990, vand apartament cu 3 camere dec. (hol H) in zona 13 Septembrie, in apropiere de Liceul Teoretic Ștefan Odobleja, avand o suprafata de 76 mp, mobilat si utilat complet, posibilitate centrala, **139.990 €;** ☎0724.597.950 sapphiresmartinvestagency@gmail.com

11. **13 Septembrie,** Sebastian dec., et. 4/8, 72 mp, 1990, Vnd apartament cu 3 camere dec. n zona 13 Septembrie, n apropiere de Parcul Sebastian, avnd o suprafa de 72 mp, 2 bi (dintre care una cu aerisire natural - geam), nclzirea fiind realizat prin intermediul unei centrale proprii, mobilat si utilat **109.990 €;** ☎0724.597.950 sapphiresmartinvestagency@gmail.com

12. **13 Septembrie,** stradal, proprietar direct, semidec., et. 7/10, 72 mp, 1990, vand apartament 3 camere, vedere stradala panoramica in intersectie, se vinde mobilat. Cadastru. Amplasat la 800 m de Palatul Parlamentului si Hotel Marriott, locatie excelenta. Oferta si fotografii reale, **130.000 €;** ☎0735.112.299

13. **2 CAMERE** DIRECT PE LACUL PANTELIMON TERASA 14 MP dec., et. demisol/3, 67 mp, 2020, **125.350 €;** ☎0722.681.655 nadiadeluca.pub@gmail.com

14. **Aleea** Secuilor, metrou Piata Sudului, semidec., et. 3/4, 60 mp, 1965, apartament la 5 minute de metrou Piata Sudului, frumos compartimentat, intr-o zona cu multa verdeata, parculete, scoala cu after school. O locuinta care poate deveni caminul pe care îl doriti. **73.500 €;** ☎0746.012.438 adela_constantinescu@yahoo.com

15. **Alexandru** Obregia 6 - Piata Sudului De vanzare Ap. 3 cam. dec., et. 4/8, 76 mp, De vanzare ap. 3 camere, et. 4, dec., stradal,Bulevardul Alexandru Obregia -Piata Sudului. ST+73.60 mp, bloc anvelopat.Detalii: mail/tel. **88.000 €;** ☎0725.427.427 office@dyas.ro

16. **Alexandru** Obregia(Cultural) Apartament cu 3 camere dec., et. 6/10, 70 mp, 1968, Apartament Alexandru Obregia cu 3 camere, etaj 6, bloc tip R, suprafata 70 mp, dec., constructie 1965, o baie,un balcon mare, stradal. **77.000 €;** ☎0722.274.618 cardas.ioana@gmail.com

17. **Anton** Bacalbasa, vanzare apartament 3 camere dec.. dec., et. parter/4, 67 mp, 1983, **90.000 €;** ☎0736.378.588 gabrielbucuriuvo@gmail.com

18. **Aparatorii** Patriei, dec., et. 3/3, 110 mp, 2012, etajul 3 intr-un bloc boutique construit in anul 2012, dec., cu o suprafata de 120 mp, confort 1. La etajul 3 regasim 2 camere, un hol, bucatarie, o baie generoasa si 2 balcoane. **103.000 €;** ☎0745.502.099 adipiciu@gmail.com

19. **Aparatorii** Patriei, 8 minute metrou, dec., et. parter/5, 73 mp, 2024, **89.300 €;** ☎0731.510.845 nicolae.andreias@zonadesud.ro

20. **Aparatorii** Patriei, Berceni, semidec., et. 7/8, 1986, Berceni, Aparatorii Patriei, Oltenitei, 3 camere, 7/8, an 1986, forma L. Gresie, faianta, termopan, parchet steajar, ac. izolat interior, instalatii cupru. Metrou 7 min, STB 3 min., gradinita, scoala, facultate, piata. Se poate vinde mobilat si utilat.Bloc reabilitat **97.500 €;** ☎0728.030.765/ 0724.261.557

21. **Aparatorii** Patriei, Ionescu Gheorghe, vanzare apartament 3 camere dec.. dec., et. 7/8, 67 mp, 1983, **94.000 €;** ☎0736.378.588 gabrielbucuriuvo@gmail.com

22. **APARTAMENT** 3 CAMERE BLOC FINALIZAT TERASA 7 semidec., et. 4/4, 66 mp, 2022, **93.097 €;** ☎0722.681.655 nadiadeluca.pub@gmail.com

23. **Apusului,** Militari semidec., et. 3/4, 66 mp, 1974, apartament 3 camere Militari - Apusului.Comision 0% la cumparator.Localizare extraordinara,et. 3/4, su - 66 mp, an 1974, contor gaz, balcon inchis. **77.500 €;** ☎0736.333.063 florin.stanica@crsimobiliare.ro

24. **Aviatiei,** Nicolae G Caranfil, ocazie adiacent, confort 1 dec., 55 mp, etajul 4/4, fara probleme, bloc reabilitat din 1987, cu gresie, faianta, termopane, decent, acte la zi, pozitie excelenta, negociabil merita vazut **114.999 €;** ☎0728.879.796

25. **Azuga** - Valea Prahovei - Valea Azugii Apartament 3 camere dec., et. 4, 65 mp, **72.000 €;** ☎0774.429.021 smart2investestate@gmail.com

26. **B-dul** 1 Decembrie 1918, vedere mixta discutabil dec., et. 1/4, 70 mp, 1970, Vanzare 3 camere dec.e Imobil reabilitat, contor gaze individual, balcon tip logie vedere mixta B-dul 1 Decembrie 1989 vedere spate, cadastru intabulare, certificat energie, zona verde, mijloace transport, autobuze, tramvai, scoala, licee, gradinita, Auchan, Lidl, Kaufland, DITL, apartament liber, pret vanzare 74000 E discutabil, an constructie inainte de 1970, **74.000 €;** ☎0722.414.299

27. **Baba** Novac - Campia Libertatii - PARC IOR semidec., et. 6/10, 67 mp, 1970, Parc IORApartament de 3 camere nerenovat. Parchetul de foarte buna calitate se poate rascheta. Est f bine intretinut.Balcon mare, spatii de depozitare. Geam la baie.Bloc reabilitat **97.000 €;** ☎0769.651.162

28. **Baba** Novac, 10 minute metrou, chiar vav parc IOR, semidec., et. 6/10, 69 mp, 1967, pe Campia Libertatii, bloc stradal, reabilitat, scara curata, renovat recent, gresie, faianta, parchet, termopane, usa metalica, instalatie sanitara noua, bucatarie mare, mobilata recent, geam baie **120.000 €;** ☎0732.135.467 adriangeambei@yahoo.com

29. **Baba** Novac, Campia Libertatii, 10 minute metrou Muncii, semidec., et. 6/9, 67 mp, 1966, chiar pe Gheorghe Petrascu, liceul de muzica, bloc reabilitat, fara risc seismic, gresie, faianta, parchet, termopane, usa metalica, geam baie, balcon mare, panouri fotovoltaice urmeaza sa fie insalate pe bloc, scara renovata, liber **97.000 €;** ☎0732.135.468 adriangeambei@yahoo.com

30. **Baba** Novac, Parc IOR, Campia Libertatii semidec., et. 6/10, 70 mp, 1970, renovat complet, mobilat si utilat modern, 2 grupuri sanitare, geam la baie, instalatii electrice si sanitare noi, sapa turnata, bl reabilitat. **120.000 €;** ☎0732.135.467 ramax2016@yahoo.com

31. **Baciului,** Luica, dec., et. 9/10, 74 mp, 1975, 3 camere dec., termopan, in curs de reabilitare, aproape de Luica si Piata Progresu, magazine, parc, scoala, gradinita, st 74 mp, **65.000 €;** ☎0787.638.327/ 0762.966.973 neacsunela.nela@yahoo.com

32. **Barajul** Lotru- Titan- Parc IOR semidec., et. 6/10, 70 mp, 1970, Renovat complet,totul nou,sapa turnata,instalatii electrice si sanitare noi,usi schimbate,bucatarie mare 10 mp,geam la baie. **125.000 €;** ☎0732.135.467 ramax2016@yahoo.com

33. **Basarabia** /Chisinau / metrou Costin Georgian la 7 minute semidec., et. 7/8, 60 mp, 1978, cf.2 sporit semidec., etaj 7/8, cu imbunatatiri, bloc construit dupa cutremur, reabilitat termic, poate ramane mobilat si utilat liber clasa en B, vizite urgent merita **86.500 €;** ☎0728.879.797 lagunaimob@yahoo.com

34. **Basarabia,** dec., et. 2/4, 1982, 1 min. metrou Costin Georgian, apartament 3 camere, cf.1 dec., etaj 2/4, bloc 1982 reabilitat. Are termopan, usa metalica, centrala termica. Zona verde, liniistita, apropae de Titan, Nicolae Grigorescu, Bd. Basarabia, Parc I.O.R National Arena, Piata Muncii, **108.000 €;** ☎0727.827.197

35. **Basarabia,** adiacent Metrou Costin Georgian langa complex Hercesa, confort 1 dec., 68 mp, etajul 2/4, bloc 1884 reabilitat, cu toate imbaunatatirile, decent, centrala proprie, zona linistita, merita vazut, **110.000 €;** ☎0728.879.796

36. **Basarabia,** Arena Nationala, dec., et. 8/10, 82 mp, 1986, Agentia Nelbo Imobiliare va ofera spre achizitie in exclusivitate un apartament de 3 camere **115.000 €;** ☎0731.112.112 nelboimobiliare@yahoo.com

37. **Basarabia,** Campia Libertatii, 3 camere, et. 2. dec., et. 2/10, 67 mp, 1962, Bd. Basarabia, Campia Libertatii, bloc reabilitat, 3 camere, et. 2, mobilat, utilat, cadastru, intabulare, se accepta credit, **118.000 €;** ☎0729.705.644

38. **Basarabiei/** Chisinau dec., et. 2/4, 69 mp, 1982, Este un bloc de 4 nivele, nu necesita lift in caz de pana de curent, zona forte linistita cu multe parcuri si verdeata **115.000 €;** ☎0770.810.694 agentie14@mauwis.ro

39. **Berceni** - Nitu Vasile semidec., et. 4/4, 70 mp, 1976, Mirea Mioara Luiza (apropiere metrou P-ta Sudului) - 3 camere confort 1 semid., etajul 4/4, centrala proprie, AC, bloc izolat, apometre unde radio, vedere mixta. **71.900 €;** ☎0723.473.030 garoafa_maria@yahoo.com

40. **Berceni** 3 camere cu dressing 2 bai si 2 balcoane sticla la Metrou Berceni dec., et. 3/6, 78 mp, 2023, **116.500 €;** ☎0725.957.934 silviu.cioaba@zonadesud.ro

41. **Berceni** Metalurgiei lidel ideal credit bancar et. 3/4, 82 mp, 2016, Va prezentam un apartament,suprafat 82 mp 3 camere +balcon, 2 grupuri sanitare, etajul 3/4 ,1 min Stb ,loc de parcare, lift, 2 statii metrou. Ansamblul are piscina si loc joaca **114.500 €;** ☎0720.039.035/ 0761.609.243 columbia.imobiliar@yahoo.com

42. **Berceni** piata Sudului ideal credit dec., et. 2/4, 71 mp, 1982, 10 minute metrou, apartament 3 camere, confort 1 ,dec., ej 2/4, bloc reabilitat termic, centrala de apartament, 2 grupuri sanitare,fara imbunatatiri recente, cadastru, intabulare, liber. **96.000 €;** ☎0720.039.035/ 0761.609.243 columbia.imobiliar@yahoo.com

43. **Berceni,** dec., et. parter/4, 1983, Oltenitei, Tulnici, dec., 2 grupuri sanitare, etaj p/4, fara balcon, gresie, faianta, parchet, termopan, usa metalica, toate actele, loc de parcare, liber, pret negociabil, **98.000 €;** ☎0721.864.861 expocardinal@yahoo.com

44. **Berceni,** dec., et. 9/10, 54 mp, 1970, Soseaua Giurgiului, bloc reabilitat termic, dec., balcon, aer conditionat, pozitie deosebita, adiacent Mega Image, Piata Progresul, metrou Eroii Revolutiei, **65.000 €;** ☎0721.319.78.04/ 0724.257.295 oli_daniel@yahoo.com

45. **Berceni,** Lamotesti semidec., et. 3/4, 50 mp, 1975, Liber 3 camere 50mp, et 3/4, gresie, faianta, parchet termopan, bloc reabilitat, balcon inchis cu termopan, cadastru, intabulare. **58.000 €;** ☎0723.389.967

46. **Berceni,** Metrou IMGB, Pasarela, str. Solstitiului, dec., et. 2/3, 69 mp, 2023, dezvoltator imobiliar vinde 3 apartamente cu 3 camere, et.1-3/3, dec., 2 balcoane inchise, aer conditionat, finisaje lux, mobilate si utilate, totul nou, loc parcare inclus in pret, **105.000 €;** ☎0724.396.201

47. **Berceni,** Nitu Vasile, semidec., et. 3/4, 1968, vanzare ap. liber, in zona verde din Berceni, acces usor, metrou Piata Sudului sau C-tin Brancoveanu, se accepta credit, bloc in curs de anvelopare, loc parcare, multe facilitati. Comision 0, **80.000 €;** ☎0731.551.555 acordgrup@gmail.com

48. **Berceni,** Piata Resita et. 3/4, 50 mp, vand apartament 3 camere cf. 2 Piata Resita, gresie, faianta, parchet, termopane, renovat, liber, toate actele, accept si credit, pret 60000 euro disc, bl reabilitat **60.000 €;** ☎0763.581.790

49. **Berceni,** Piata Sudului dec., et. 4/4, 73 mp, 1984, Bloc 1984, reabilitat 2024, 3 camere dec, 73 mp, liber, 2 bai, 2 balcoane generoase, 4/4, semi renovat, are peretii finisati, resuti este pregatit dupa gustul cumparatorului. **85.000 €;** ☎0722.585.872/ 0722.217.638 breniuc.mediator@gmail.com

50. **Bereceni,** str. Nitu Vasile, semidec., et. parter/4, 60 mp, 1974, 3 cam, cf. 1, semidec. p/4, ac 1974, balcon, apometre, repartitoare, termopan, contor gaze, vedere mixta, realitat termic, liber, cadastru, intabulare, mijloace de transport la indemana, neg. **77.000 €;** ☎0721.275.684 jenipetre@mail.com

51. **Boutique** Citadel Eforie, penthouse, vedere frontala la mare, 150.36 mpt. dec., et. 2/2, 133 mp, 2012, **349.900 €;** ☎0723.468.720 alexandru.leca@kw.ro

52. **Bragaduru,** cartier Independentei, dec., et. parter/parter, 94 mp, 2022, 3 cam. in vila la curte separata, toate utilitatile, canalizare, apa, gaze, strada Libertatii, strada centrala asfaltata, **136.000 €;** ☎0751.839.308

53. **Braila,** Progresu, langa gradinita si scoala, dec., et. 1/4, 58 mp, 1983, proprietar, 3 cam dec., 1983, O. Doicescu, et. 1/4, ct. ac. izolat ext. int., tramvai la 1 min., autobuz la 5 min. Scoala si gradinita langa, **63.900 €;** ☎0744.598.088

54. **Brancoveanu** - Alunisului, 3 camere 98 mp, centrala, parcare + depozitare semidec., et. 2/3, 98 mp, 2001, Brancoveanu - Alunisului, apartament 3 camere, etaj 2/3, bloc 2001, 98 mp (91 mp utili), centrala proprie, utilitati individuale, A/C, panouri solare apa calda, parcare, depozitare + terasa, pret 145.000 euro, comision 0%, acces metrou si statii STB. **145.000 €;** ☎0754.461.931

55. **Brancoveanu** - Grand Arena Mall - 3

Imobiliare vânzări 3 CAMERE

139. **Dorobanti,** Tudor Stefan, 82 mp, imobil nou deosebit, et. 3/4R, ct, incalzire pardoseala, luminos, finisaje optionale, garaj separat, proprietar, **289.000 €;** ☎0769.952.505

140. **Dr.** Taberei, Chilia Veche semidec., 67 mp, 1974, confort 1, semidec., 5/9, bloc reabilitat, constructie 1974, gresie, faianta, termopan, usa metalica, intabulare, cadastru, accept credit. **78.000 €;** ☎0730.125.007 dana.becherescu@gmail.com

141. **Dr.** Taberei, Prel. Ghencea, Brasov 3 camere dec., et. 3/4, 65 mp, 1973, Ag. imobiliara, comision 2%, Dr Taberei, Prel Ghencea, Brasov, Lidl, dec., bloc stradal, reabilitat, vedere mixta, 2 debarale, termopan, balcon inchis cu termopan, usa metalica, de renovat, scara curata **81.900 €;** ☎0724.321.698 elvira@totali.ro

142. **Dr.** Taberei, V Ialomitei, 3 camere, p/4, liber, de renovat semidec., et. parter/4, 63 mp, 1972, Ag imobiliara comision 2%. Dr Taberei, Valea Ialomitei, liber, de renovat, fara modificari, vedere mixta, boxa. Imobilul are acces facil catre mijloacele de transport, statia de metrou V Ialomitei in apropiere, scoli, gradinite, piata V Ialomitei. Negociabil **85.000 €;** ☎0724.321.698 elvira@totali.ro

143. **Driator,** Ramnicu Sarat, str. Istriei, Dristor, Ramnicu Sarat, str. Istriei, la 10 min. de metrou, parter/4 cu balcon, dec., 68 mp, bloc reabilitat, fara imbunatatiri, 1 gr sanitar si 1 balcon, acte la zi, zona linistita, merita vazut **100.000 €;** ☎0728.879.796

144. **Dristor** - Camil Ressu stradal dec., et. parter/4, 67 mp, 1967, Cf 1, dec, p/4 cu balcon, zona ideala, verde, gresie, faianta, parchet, termopan, usa metalica, vecinatati: Matei Ambrozie, Piata Ramnicu Sarat, Park Lake, Parc IOR **95.000 €;** ☎0741.140.993

145. **Dristor** Mihai Bravu - 3 minute metrou semidec., et. 5/10, 72 mp, 1980, Apartament de 3 camere cu 2 balcoane si 2 grupuri sanitare (unul cu dus, celalalt cu cada).Stradal, vedere pe spate.Bloc reabilitat. Bucatarie mare, patrata.Se poate achizitiona si cu credit. **136.800 €;** ☎0769.651.162

146. **Dristor,** dec., et. 5/10, 76 mp, 1974, Vitan, 10 min. metrou, liber, foarte spatios, complet dec., semistradal, 2 balcoane,unul locuibil, in imediata apropiere Auchan, acces facil scoli, gradinite, statie STB, compartimentare deosebita, **94.500 €;** ☎0745.087.966/ 0727.884.946 office_treibrazi@yahoo.com

147. **Dristor,** 10 minute metrou si 3 minute parc IOR semidec., et. 5/10, 70 mp, 1968, stradal pe Camil Ressu in N-uri, scoala 88, Odobesti, bloc reabilitat, fara imbunatatiri, geam baie, liber. Apartamentul se va preda liber, **95.000 €;** ☎0732.135.471 ramax10@yahoo.com

148. **Dristor,** 10 minute metrou si 3 minute parc IOR, semidec., et. 5/10, 66 mp, 1968, stradal pe Camil Ressu in N-uri, scoala 88, Odobesti, bloc reabilitat, fara imbunatatiri, geam baie, liber. Apartamentul se va preda liber, **95.000 €;** ☎0732.135.471 adriangeambei@yahoo.com

149. **Dristor,** 10 minute metrou si parc IOR, mall Park Lake, chiar pe Danubiu dec., et. 4/4, 70 mp, 1982, bloc reabilitat, terasa fara probleme, dec., 2 gr sanitare, bloc din 1982, mobilat si utilat, gresie, faianta, parchet, termopane, usa metalica, bloc 4 etaje, **122.000 €;** ☎0732.135.471 ramax10@yahoo.com

150. **Dristor,** 10 minute metrou si parc IOR, mall Park Lake, chiar pe Danubiu, dec., et. 4/4, 70 mp, 1982, bloc reabilitat, terasa fara probleme, dec., 2 gr sanitare, mobilat si utilat, gresie, faianta, parchet, termopane, usa metalica, bloc 4 etaje **122.000 €;** ☎0732.135.471 adriangeambei@yahoo.com

151. **Dristor,** 10 minute metrou, dec., et. 1/8, 67 mp, 1984, str. Fizicienilor, apartament de 3 camere dec., cu 2 grupuri sanitare, renovat complet. Bloc reabilitat, scara curata. Constructie 1984, **114.999 €;** ☎0732.135.467 ramax2016@yahoo.com

152. **Dristor,** 5 minute metrou si parc IOR, mall Park Lake, Ramnicul Sarat, dec., et. parter/4, 66 mp, 1970, parter inalt, dec., bloc 4 etaje, curat, necesita imbunatatiri **96.000 €;** ☎0732.135.471 adriangeambei@yahoo.com

153. **Dristor,** aproape de Mc Donalds, metrou Dristor Mc Donalds, metrou, confort 1 semidec., 72 mp, etajul 9/10, bloc 1983 reabilitat, cu gresie, faianta, parchet, termopane, instalatii noi, 2 gr. sanitare, pozitie excelenta, acte la zi, merita vazut si cumparat **135.000 €;** ☎0728.879.796

154. **Dristor,** Baba Novac Rond, et. 10/10, 1986, 3 camere Dristor - Rond Baba Novac, centrala proprie, etaj 10/10+et. tehnic. Decomandat, 2 balcoane, 2 bai. An 1986, bucatarie semideschisa, terasa refacuta anul trecut. 78,1 mp total. 115000 euro, **115.000 €;** ☎0736.111.000 Contact@ionutpetianu.ro

155. **Dristor,** Camil Ressu dec., et. 7/10, 60 mp, 1968, Apartamentul este mobilat, utilat, in bloc curat , in zona verde. **119.500 €;** ☎0724.337.658 agentie6@mauwis.ro

156. **Dristor, Camil Ressu stradal, 1 minut metrou dec., et. 6/10, 72 mp, 1974, 3 camere confort 1 dec., etaj 6/10, cadastru, intabulare, gresie, faianta, parchet, bloc reabilitat 105.000 €;** ☎**+40761532117**

157. **Dristor,** Camil Ressu, la cateva minute de metrou, confort 1 semidec., 68mp, etajul 4/10, bloc reabilitat, cu gresie, faianta, parchet, termopane, mobilat modern, curat, acte la zi, pozitie excelenta, merita vazut, **117.500 €;** ☎0728.879.796

158. **Dristor,** Camil Ressu, Metrou, Park Lake Mall, oferta reala; **119.000 €;** ☎0728.879.796

159. **Dristor,** Fizicienilor, Piata Matei Ambrozie, Dristor, Fizicienilor, Piata Matei Ambrozie, confort 1 dec., 67 mp, etajul 3/8, bloc 1984 reabilitat, decent, fara imbunatatiri, 2 gr. sanitare si 1 balcon, acte la zi, usor discutabil, merita vazut **120.000 €;** ☎0728.879.796

160. **Dristor,** Mc Donald's, 3 minute metrou, dec., et. 9/10, 71 mp, 1984, Apartament de 3 camere cu 2 grupuri sanitare. Apartamentul a fost renovat integral. Instaltii schimbate. Bucatarie mare. Bloc reabilitat, **135.000 €;** ☎0769.651.162

161. **Dristor,** metrou dec., et. 5/10, 70 mp, 1976, chiar la metrou, dec., bloc 1976, reabilitat termic, necesita renovare. **98.000 €;** ☎0732.135.467 ramax2016@yahoo.com

162. **Dristor,** metrou, Ramnicu Sarat dec., et. 1/4, 61 mp, 1972, La o distanta de 5 minute pana la metrou, va oferim spre vanzare 3 camere cf. 1 dec., mobilat modern, utilat. Apartamentul se afla in bloc H, etajul 1/4, blocul fiind reabilitat termic. **143.000 €;** ☎0733.154.800/ 0761.086.217 baraceanu.daniela@yahoo.com

163. **Dristor,** Ramnicu Sarat, metrou, oferta reala **90.000 €;** ☎0728.879.796

164. **Dristor,** Ramnicu Sarat, ocazie Dristor, Ramnicu Sarat, ocazie, la 10 minute de metrou, dec., 68 mp, etajul 7/10, bloc 1985, cu gresie, faianta, parchet, termopane, instalatii schimbate, mobilat si utilat, 2 gr sanitare, acte la zi, zona linistita, negociabil, merita **116.999 €;** ☎0728.879.796

165. **Dristor, Ramnicu Valcea, dec., et. 8/10, 75 mp, 1980, 3 camere confort 1 dec., etaj 8/10, 2 grupuri sanitare, gresie, faianta, parchet, termopan, bloc 1980, cadastru, intabulare 122.000 €;** ☎**0749.117.424**

166. **Dristor,** Ramnicu Valcea, 5 min. de metrou, Dristor, Ramnicu Valcea, 5 min. de metrou, confort 1 dec., 68 mp, etajul 4/4 fara probleme, bloc 1982 reabilitat, cu imbunatatiri decente, 2 gr sanitare, pozitie excelenta, merita vazut **105.000 €;** ☎0728.879.796

167. **Dristor,** rond, Baba Novac, confort 1 semidec., 62 mp, etajul 5/10, bloc reabilitat de caramida, cu gresie, faianta, parchet, termopane, mobilat, 1 balcon si 1 gr. sanitar, cateva minute de metrou, negociabil, merita, **101.000 €;** ☎0728.879.796

168. **Dristor,** str. Nedelcu Ion, metrou confort 1 semidec., 62 mp, etajul 3/4, bloc 1970 reabilitat caramida si beton, cu gresie, faianta, parchet, termopane, 1 balcon si 1 gr sanitar, merita vazut **110.000 €;** ☎0728.879.796

169. **Dristor-** Camil Ressu dec., et. 3/4, 67 mp, 1970, bloc 4 etaje, renovat complet, totul nou, instalatii electrice si sanitare noi, 67 mp,5 minute metrou Dristor si piata Ramnicu Saratscoala si gradinita aproape de bloc,mall park lake si parc ior la 5 minute **120.000 €;** ☎0732.135.467 ramax2016@yahoo.com

170. **Drumul** Taberei Valea Argesului dec., et. 4/4, 65 mp, 1972, etaj 4/4, cf 1 / dec an 1972 reabilitat termic, boxa , loc parcare **73.000 €;** ☎0768.398.397 dragos.imomd1@gmai.com

171. **Drumul** Taberei dec., et. 5/10, 70 mp, 1974, 3 camere cf 1 dec. etaj 5/10 bloc reabilitat termopan usa metalica teava gaze geam la baie liber acte acc credit **79.900 €;** ☎0786.325.401

172. **Drumul** Taberei semidec., et. 1/10, 70 mp, Afi Cotroceni, stradal, cf. 1, semidec., etaj 1, bloc reabilitat, contorizat, fara amenajari, liber, toate actele, vedere mixta, acc. credit **88.000 €;** ☎0786.325.401

173. **Drumul** Taberei dec., et. 1/11, 80 mp, 2022, apartament 3 camere tip A, in complex faza 5.Semifinisat **150.166 €;** ☎0738.713.283/ 0738.713.282 office@plazaresidence.ro

174. **Drumul** Taberei dec., et. 9/11, 80 mp, 2024, apartament 3 camere tip A, situat pe bd. Timisoara nr. 14, Plaza Residence Faza 5 **150.166 €;** ☎0738.713.282/ 0738.713.283 office@plazaresidence.ro

175. **Drumul** Taberei dec., et. 6/11, 81 mp, 2023, Apartament 3 camere tip B complex nou Faza 5 **146.766 €;** ☎0738.713.282/ 0738.713.283 office@plazaresidence.ro

176. **Drumul** Taberei dec., et. 5/11, 85 mp, 2023, Apartament 3 camere tip C situat in complex Plaza Residence faza 5, semifinisat. **153.000 €;** ☎0738.713.282/ 0738.713.283 office@plazaresidence.ro

177. **Drumul** Taberei semidec., et. parter/4, 63 mp, 1974, Argesului cf. 1 semidec. parter inalt/ 4 cu boxa 5 mp, centrala termica, termopan, usa metalica, apropiere metrou acte, acc. credit **79.999 €;** ☎0786.325.401

178. **Drumul** Taberei circular, et. 8/10, 62 mp, 1972, Drumul Taberei 35, 8/10, cf. 1, circular, liber, curat, mobilat, utilat, acte. Blocul este semistradal, reabilitat, situat langa metrou T. Vladimirescu, STB, aproape de piata, parc, magazine, scoala gimnaziala, policlinica **77.000 €;** ☎0757.894.152

179. **Drumul** Taberei - Aleea Istru-Vanzare 3 camere - 3/4,centrala proprie semidec., et. 3/4, 63 mp, 1978, Agentie imobiliara comision 2%- Drumul Taberei- Aleea Istru - Vanzare apartament cu 3 camere,semidec., etajul 3/4, bloc 1978, reabilitat, fara lift, suprafata 63 mp cu balcon, dispune de termopane si centrala proprie. Necesita renovare. **98.000 €;** ☎0731.115.056 roberto@totali.ro

180. **Drumul** Taberei 34 metrou Tudor Vladimirescu semidec., et. 8/8, Dr. Taberei 34, Piata Moghioros Tudor Vladimirescu 3 camere cf. 1, semidec., 1970, etaj 8/8, 70 mp, 2 balcoane, geam la baie, vedere fata spate, aproape scoala, gradinita, piata, parc, Plazza Mall, Stb, metrou comision 2%, **85.000 €;** ☎0735.051.778/ 0761.264.821

181. **Drumul** Taberei apt 3 camere, 4 min metrou Favorit semidec., et. parter/10, 64 mp, 1976, Va ofer spre vanzare un apartament cu 3 camere ce se afla la parter din 10 al unui bloc situat in cartier Drumul Taberei zona Favorit. **75.000 €;** ☎0758.098.917/ 0758.098.905 georgian.draghia@gmail.com

182. **Drumul** Taberei Azzurro semistradal semidec., et. 7/10, 50 mp, 1974, 3 camere cf 2 semidec. etaj 7/10 termopan usa metalica fara amenajari orientare Est liber toate actele acc credit **59.000 €;** ☎0786.325.401

183. **Drumul** Taberei Lasermed dec., et. 3/4, 65 mp, 1974, Tudor Vladimirescu cf 1 dec. 3/4 fara amenajari usa metalica termopan la balcon contorizat bloc de caramida liber acte acc credit **86.000 €;** ☎0786.325.401

184. **Drumul** Taberei Raul Doamnei dec., et. 2/4, 63 mp, 1972, Vanzare apartament de 3 camere, situat la etajul 2/4 construit in anul 1977 in zona Drumul Taberei/Raul Doamnei, aproape de metrou, suprafata utila de 63 mp,balcon inchis cu termopan, SD, gresie faianta parchet mediu.Bloc reabilitat. Agentie! **79.000 €;** ☎0745.933.787 alfaromconquest@gmail.com

185. **Drumul** Taberei Romancierilor circular, et. 6/10, 65 mp, confort 1, 6/10, bloc reabilitat, termopan, fara alte imbunatatiri, intabulare, cadastru, accept credit. **80.000 €;** ☎0730.125.007 dana.becherescu@gmail.com

186. **Drumul** Taberei Vanzare 3 Camere semidec., et. 7/10, 62 mp, 1971, **119.000 €;** ☎0771.334.619 conceptcimobiliare@gmail.com

187. **Drumul** Taberei Vladeasa Compozitorilor semidec., et. 5/8, 76 mp, 1981, confort 1, semidec., 5/8, 2 grupuri sanitare, g+f+p+t+um, intabulare, cadastru, accept , credit **89.000 €;** ☎0730.125.007 dana.becherescu@gmail.com

188. **Drumul** Taberei, semidec., et. 4, 70 mp, **95.000 €;** ☎0720.592.299 flandaservimpex2@yahoo.com

189. **Drumul** Taberei, dec., et. parter/4, 65 mp, 1973, 3 camere superb, mobilat si utilat, zona linistita, foarte aproape de Aucahn, kaufland, parc Moghioros, piata Moghioros. Apartamentul are 2 bai, centrala termica si AC. Loc parcare **112.000 €;** ☎0763.983.700

190. **Drumul** Taberei, dec., et. 4/11, 81 mp, 2023, apartament 3 camere tip B in complex Plaza Residence faza 5. Situat pe bulevardul Timisoara nr 14. **146.766 €;** ☎0738.713.282/ 0738.713.283 office@plazaresidence.ro

191. **Drumul** Taberei, dec., et. 2/4, 67 mp, 1974, Auchan, Brasov, semistradal, cf. 1 dec. etaj 2/4 bloc reabilitat, gresie, faianta, parchet, termopan usa metalica, mobilat partial, utilat, liber, toate actele, acc. credit **95.000 €;** ☎0786.325.401

192. **Drumul** Taberei, dec., et. 3/4, 70 mp, Calugareasca-Piata Chilia Veche cf 1 dec. etaj 3/4 bloc reabilitat usa metalica, liber, contorizat, 2 balcoane, acte, acc. credit, aproape Parc Drumul Taberei, Auchan, Tramvai 41, Piata Moghioros, **84.000 €;** ☎0786.325.401

193. **Drumul** Taberei, dec., et. 9/10, 70 mp, 1979, Lunca Siretului, apartamentul se vinde mobilat si utilat, totul e de calitate si in stare impecabila, liber, comision 2% **110.000 €;** ☎0728.114.499/ 0724.350.992

194. **Drumul** Taberei, dec., et. 4/5, 100 mp, 2015, Valea Argesului, dec., etaj 4/5+ loc de parcare, mobilat si utilat, 2 bai, imbunatatiri personalizate, gresie, faianta, parchet, termopan, usa metalica, terasa, centrala termica, lift, acte **239.900 €;** ☎0769.088.540 cioran_ginac@yahoo.com

195. **Drumul** Taberei, dec., et. 2/4, 65 mp, 1974, Valea Calugareasca, cf. 1, dec., etaj 2/4, gresie, faianta, parchet, termopan, usă metalica, acte, acc. credit, **87.000 €;** ☎0786.325.401

196. **Drumul** Taberei, 1 Mai, bloc stradal, an 1980 semidec., et. 5/10, 77 mp, 1980, et. 5/8, cf. 1, semidec., curat cu mici imbunatatiri, 2 grupuri sanitare, bucatarie, generoasa, posibilitate centrala, balcon + multiple spatii de depozitare, bloc 1980, toate actele sunt la zi, scara curata **103.000 €;** ☎0786.325.404

197. **Drumul** Taberei, AFI, semidec., et. 1/9, 70 mp, 1970, Drumul Taberei, AFI, cf. 1, semidec., etaj 1/9, termopan, 2 balcoane, geam la baie, bloc reabilitat, scoala, gradinita, parc, piata, **88.000 €;** ☎0768.398.397 dragos.imomd1@gmai.com

198. **Drumul** Taberei, Aleea Baiut, langa Metrou, Parc, Piata la 3 min dec., et. 1/10, 68 mp, 1977, **103.899 €;** ☎0741.214.215 elenapetrescu@realstart.ro

199. **Drumul** Taberei, Aleea Calatis, dec., et. 1/4, 70 mp, metrou 5 minute, et. 2/4, dec., bloc 1976, parchet, t, balcon inchis in termopan, fara amenajari, zona civilizata, liber, scoala, gradinita, cresa, piata **80.000 €;** ☎0785.225.855/ 0767.377.376 madalinmarvis@yahoo.com

200. **Drumul** Taberei, Aleea Compozitorilor, Bloc Z circular, et. 5/10, 60 mp, 1968, vanzare apartament 3 camere, etaj 5/10, circular, 60mp, nerenovat, 2 debarale, logie, bloc Z, scara bine intretinuta cu 2 lifturi, la 650m de metrou, in apropiere sunt scoli si gradinite, Parc Moghioros, Auchan si Kaufland, comision 0% **74.000 €;** ☎0730.252.252 contact@amaliatudor.ro

201. **Drumul** Taberei, Aleea Istru, bloc reabilitat+boxa dec., et. 4/4, 64 mp, 1974, et. 4/4, cf. 1, dec., toate imbunatatirile,se vinde ca in imagini, bloc reabilitat, balcon+spatii de depozitare, bucatarie generoasa, zona linistita, acces facil la STB inclusiv la Metrou Raul Doamnei, **85.000 €;** ☎0786.325.404

202. **Drumul** Taberei, apartament 3 camere, mobilat si utilat lux de vanzare, semidec., et. parter/4, 77 mp, 1970, Bucrestii Vechi si Noi va propune spre vanzare un Apartament cu 3 camere v.a.v de Auchan Drumul Taberei. Apartamentul este situat la parter din 4, se vinde mobilat si utilat complet, **112.000 €;** ☎0767.677.777 paunmarius265@gmail.com

203. **Drumul** Taberei, Argesului, semidec., et. 4/4, 65 mp, 1975, Drumul Taberei, Argesului, 3 camere + boxa, 4/4, bloc reabilitat termic, balcon, 65 mp, construcie 1975, fara imbunatatiri, liber, acte, vedere dubla, STB la 100 m, metrou 6 minute **70.000 €;** ☎0769.088.539

204. **Drumul** Taberei, Auchan, dec., et. 3/4, 65 mp, 1970, Drumul Taberei Auchan, reabilitat termic, cf. 1, dec. suprafata 65 mp, an constructie 1970, etaj 3, scoala, gradinita, parc **78.000 €;** ☎0768.398.397 dragos.imomd1@gmai.com

205. **Drumul** Taberei, Bd Timisoara semidec., et. 4/4, 62 mp, 1973, apropiere Profi, Penny, 6 -7 minute metrou Valea Ialomitei, confort 1, bloc reabilitat, balcon inchis, termopan, parchet, gresie, faianta, aer conditionat **71.500 €;** ☎0724.278.376

206. **Drumul** Taberei, Brancusi. dec., et. parter/5, 78 mp, 2022, Drumul Taberei - Brancusi, 3 camere dec.e + balcon, p/5, 2 bai, 78mp, bloc 2022, centrala proprie, mobilat si utilat partial, clinica Brancusi si parcul in apropiere, statie STB 3 minute., **120.000 €;** ☎0769.088.539

207. **Drumul** Taberei, Bucla, semidec., et. 4/4, 63 mp, 1972, Bucla, etajul 4/4, gresie, faianta, termopan, usa metalica, aer conditionat, se poate vinde mobilat si utilat, 2 min. pana la metrou si statiile STB, acte facute, accepta credit, **75.000 €;** ☎0765.348.367

208. **Drumul** Taberei, Bucla, langa Terasa Azurro, bloc reabilitat. et. 4/10, 68 mp, langa statia de Metrou Raul Doamnei, et. 4/10, cf. 1, 68 mp, semidec., bloc reabilitat, mici imbunatatiri, poze si video la cerere, **79.000 €;** ☎0786.325.404

209. **Drumul** Taberei, Bucla, str. Targu Neamt, 3 camere semidec., et. 4/4, 64 mp, **79.900 €;** ☎0760.654.542 george.concept@yahoo.com

210. **Drumul** Taberei, Compozitorilor, bd. 1 Mai, semidec., et. 4/9, 67 mp, 1967, confort 1, semidec., 4/9, 67 mp, geam la baie, 2 balcoane, spatii depozitare, fara imbunatatiri, intabulare, cadastru plata cash **68.000 €;** ☎0730.125.007 dana.becherescu@gmail.com

211. **Drumul** Taberei, Favorit, bloc E, special semidec., et. 2/10, 105 mp, et. 2, apartament 3 camere in bloc E special, suprafete mari, posibilitate recompartimentare, balcon 13 mp, boxa in acte, statia de Metrou Favorit la 2 min., Afi Cotroceni la 4-5 min., apartamentul trebuie renovat **150.000 €;** ☎0786.325.404

212. **Drumul** Taberei, Ghencea, bloc 1982, 2 bai+boxa, semidec., et. 6/8, 68 mp, 1982, et. 6/8, cf. 1, semidec., curat cu imbunatatiri, 2 grupuri sanitare, bucatarie generoasa, contor de gaze (posibilitate centrala), balcon+multiple spatii de depozitare, bloc 1982, toate actele sunt la zi, **96.000 €;** ☎0786.325.404

213. **Drumul** Taberei, Ghencea, Stadionul Steaua, semidec., et. 8/8, 70 mp, 1985, 3 camere semidec., 2 gr. sanitare, bl. 1985, termopan, calorifere schimbate, curat, et. 8/8, cadastru, intabulare, 85500 euro, 0723389967, se accepta credit, **85.500 €;** ☎0723.389.967

214. **Drumul** Taberei, Ghencea, stradal, 2 bai 2 balcoane dec., et. 3/8, 77 mp, et. 3/8, cf. 1, dec., mici imbunatatiri, posibilitate centrala termica, 2 grupuri sanitare, bucatarie generoasa, pozitionat pe vest, scara curata cu 2 lifturi, toate actele la zi **100.000 €;** ☎0786.325.404

215. **Drumul** Taberei, metrou Constantin Brancusi semidec., et. 2/4, 67 mp, 1970, chiar pe Al. Baiut, 10 minute parc, bloc 4 etaje, reabilitat, gresie, faianta, parchet, termopane, usa metalica, partial mobilat si utilat, liber, toate actele **88.000 €;** ☎0732.135.471 adriangeambei@yahoo.com

216. **Drumul** Taberei, metrou Constantin Brancusi, semidec., et. 2/4, 67 mp, 1970, chiar pe Al. Baiut, 10 minute parc, bloc 4 etaje, reabilitat, gresie, faianta, parchet, termopane, usa metalica, partial mobilat si utilat, liber, toate actele **88.000 €;** ☎0732.135.471 adriangeambei@yahoo.com

217. **Drumul** Taberei, metrou Constantin Brancusi, semidec., et. 2/4, 67 mp, 1970, chiar pe Al. Baiut, 10 minute parc, bloc 4 etaje, reabilitat, gresie, faianta, parchet, termopane, usa metalica, partial mobilat si utilat, liber, toate actele, **88.000 €;** ☎0732.135.471 ramax10@yahoo.com

218. **Drumul** Taberei, Parc Moghioros, semidec., et. 2/4, 65 mp, **89.900 €;** ☎0720.592.299 flandaservimpex2@yahoo.com

219. **Drumul** Taberei, parc Moghioros, vis-a-vis de Chilia Veche, dec., et. 1/4, 67 mp, 1972, Drumul Taberei, parc Strand Moghioros, 3 camere 67 mp, dec., et. 1/4, constructie 1972, eliberat de mobila, necesita igienizare, aproape STB, magazine, piata, metrou, gradinita, scoala, Liceul Lovinescu si Elena Cuza, zona linistita, merita vazut. **89.800 €;** ☎0735.051.778/ 0761.264.821

220. **Drumul** Taberei, pe Al. Baiut, 5 minute metrou, semidec., et. 2/4, 67 mp, 1970, bloc 4 etaje, reabilitat, gresie, faianta, parchet, termopane, usa metalica, partial mobilat si utilat, liber, toate actele **88.000 €;** ☎0732.135.468 adriangeambei@yahoo.com

221. **Drumul** Taberei, Prelungirea Ghencea dec., et. 11/14, 90 mp, 2008, Drumul Taberei, Prelungirea Ghencea ,complex Primavara,cf 1, dec., etaj 11/14,90 mp, toate imbunatatirile, renovat recent, 2 gr sanitare, 2 balcoane, 3 AC, se vinde partial mobilat si utilat,Agentie **140.000 €;** ☎0799.557.197 badea_alice00@yahoo.com

222. **Drumul** Taberei, Prelungirea Ghencea, Cartier Latin dec., et. 1/7, 83 mp, 2014, et. 1, cf. 1, dec., 83 mp, spatios si foarte bine compartimentat, bucatarie generoasa, 2 grupuri sanitare, balcon+spatii de depozitare, acces facil la transportul in comun, toate actele, accepta credit, **84.900 €;** ☎0786.325.404

223. **Drumul** Taberei, Prelungirea Ghencea, sect. 6, Ghidiceni, dec., et. 6/10, 70 mp, stradal apartament 3 camere, et. 6/10, dec., 70 mp, bloc reabilitat, stradal, locuibil, gresie, faianta, parchet, termopan, usa metal, geam la baie, balcon la toate camerele, aproape scoala, gradinita, STB, magazine, proprietar, **☎0735.051.778/ 0761.264.821**

224. **Drumul** Taberei, Raul Doamnei, dec., et. 10/10, 70 mp, 1973, Drumul Taberei, Raul Doamnei, metrou la scara, cf. 1, dec., etaj 10/10, gresie, faianta, parchet, termopan, UM, AC, accepta credit, Agentie, **73.000 €;** ☎0770.467.814 badea_alice00@yahoo.com

225. **Drumul** Taberei, Raul Doamnei, vanzare 3 camere semidec., et. 8/10, 45 mp, 1971, Ag. imobiliara, comision 2%, Dr. Taberei, Raul Doamnei, etaj 8/10, confort 2, liber, necesita renovare, semidec., orientare est, conducta de gaz de palier, bloc 1971, **58.000 €;** ☎0724.321.698 elvira@totali.ro

226. **Drumul** Taberei, Scoala Sf. Andrei, dec. dec., et. 2/10, 71 mp, 1976, confort 1, dec., 2/10, bloc reabilitat, 2 balcoane, geam la baie, bucataria mobilata cu aragaz si cuptor, gresie, faianta, parchet, termopan, teava de gaze pentru centrala, langa scoala Sf. Andrei **87.900 €;** ☎0722.525.060 gabrielmanole1@yahoo.com

227. **Drumul** Taberei, Valea Argesului, Raul Doamnei 4/4, dec., et. 4/4, 67 mp, 1972, 4/4, dec., bloc 1972 reabilitat termic, necesita renovare, liber, cadastru, intabulare. **74.900 €;** ☎0723.627.543

228. **Drumul** Taberei, Valea Ialomitei, dec., et. 1/10, 74 mp, 1979, Drumul Taberei, Valea Ialomiei, cf. 1 dec. etaj 1/10, suprafata 74 mp an 1979, 2 grupuri sanitare ambele cu geam, centrala termica, g, f, p t **85.000 €;** ☎0768.398.387 dragos.imomd1@gmai.com

229. **Drumul** Taberei, Valea Ialomitei, et. 1 dec., et. 1/10, 75 mp, cf. 1, dec., 75 mp, se vinde ca in imagini, mobilat-utilat, 2 bai, 2 balcoane, 2 aer conditionat, 1-2 minute statia de Metrou Valea Ialomitei toate actele, accepta credit **87.000 €;** ☎0786.325.404

230. **Drumul** Taberei, vanzare 3 camere semidec., et. parter/4, 65 mp, 1974, **84.000 €;** ☎0771.334.619 conceptcimobiliare@gmail.com

231. **Drumul** Taberei, vanzare 3 camere dec., et. 5/10, 65 mp, 1974, **80.000 €;** ☎0771.334.619 conceptcimobiliare@gmail.com

232. **Drumul** Taberei, vanzare 3 camere dec., et. 3/4, 62 mp, 1972, **79.900 €;** ☎0771.334.619 conceptcimobiliare@gmail.com

233. **Drumul** Taberei, vanzari apartamente 3 camere semidec., et. 4/4, 65 mp, **73.000 €;** ☎0720.592.299 flandaservimpex2@yahoo.com

234. **Drumul** Taberei, zona Romancierilor, 3 min. parc semidec., et. 2/10, 64 mp, 1973, ofer spre vanzare apartament 4 camere semidec., la etajul 2, renovat recent, intr-un bloc reabilitat termic, pozitionat la 1 minut de statia de metrou Romancierilor si Scoala 169, toate actele, **90.000 €;** ☎0786.325.404

235. **Drumul** Taberei,langa Piata Moghioros,Parc,Metrou et. 5/10, 73 mp, et 5/10, 73 mp, semidec., toate imbunatatirile, bloc reabilitat, 2 grupuri sanitare, balcon generos, spatii de depozitare, foarte aproape de statia de Metrou la Parcul si Piata Moghioros, toate actele. **98.500 €;** ☎0786.325.404

236. **Drumul** Taberei-Valea Ialomitei- Vanzare 3 camere -Decomandat, 1/10, balcon dec., et. 1/10, 75 mp, 1978, Drumul Taberei - Valea Ialomitei - Vanzare apartament cu 3 camere, dec., suprafata utila 75 mp cu balcon, balcon mare 10 mp pe toata suprafata camerelor, dispune de 2 grupuri sanitare, contor gaze individual, an constructie bloc 1978, etaj 1/10. **85.000 €;** ☎0731.115.056 roberto@totali.ro

237. **Drumul** Taberei. Plaza. circular, et. 7/10, 1968, apartament 3 camere, circular, in imobil reabilitat. Apartamentul are termopan, usa metalica, geam la baie, necesita renovare. Acte in lucru **85.000 €;** ☎0740.023.488/ 0727.256.147 nicoli.imobiliare@gmail.com

238. **Drumul** Tabrei, Valea Argesului, dec., et. 5/10, 65 mp, 1975, Drumul Taberei, Vala Argesului, cf. 1 dec., etaj 5, suprafata 65 mp, an constructie 1975, geam la baie, gresie, faianta, parchet, termopan, bloc reabilitat termic **80.000 €;** ☎0768.398.397 dragos.imomd1@gmai.com

239. **Dudu** Sat, com. Chiajna, str. Orhideelor, dec., et. 1/4, 82 mp, 2016, ap. 3 camere, cf. 1, renovat, g, f, p, t, um, aer cond., balcon mare inchis, 2 bai, loc parcare, se vinde si mobilat . Toate actele in regula, usor disc. **69.500 €;** ☎0735.343.011

240. **Eroilor,** Kogalniceanu semidec., et. 1/7, 77 mp, 1960, Vand apartament cu 3 camere semidec. pe Bd. Mihail Kogalniceanu, la statia de metrou Eroilor, avand o suprafata utila de 70 mp, la care se adauga 2 balcoane, rezultand o suprafata totala de 77 mp, centrala de bloc, etaj 1/7, an 1960. **124.990 €;** ☎0724.597.950 sapphiresmartinvestagency@gmail.com

241. **Ferdinand,** ap. 3 camere, dec., et. 2/3, 112 mp, **149.000 €;** ☎0720.592.299 flandaservimpex2@yahoo.com

242. **Ferentari,** Iacob Andrei, dec., et. 1/4, 36 mp, 1978, negociabil, apartament 3 camere, confort 3 cu toate imbunatatirile, g, f, p, t, um, liber, cadastru, intabulare **24.000 €;** ☎0720.039.035/ 0761.609.243 columbia.imobiliar@yahoo.com

243. **Floreasca** - amplasat ideal, foarte aproape de Beller, Dorobanti, Primaverii semidec., et. 1/2, 70 mp, 1960, Floreasca, 3 camere renovat complet, amplasat ideal, camera demisol 15 mp **164.000 €;** ☎0774.021.319 vladcostin1983@gmail.com

244. **Floreasca** x Barbu Vacarescu, metrou Stefan cel Mare semidec., et. 1/3, 67 mp, 1960, situat pe Barbu Vacarescu, stradal la 5 min. de Kaufland Barbu Vacarescu si 10 min. de metrou Stefan cel Mare, bloc reabilitat termic, an 1960 fara risc seismic, et. 1/3, reimprospatat, mobilat si utilat, semidec., acte pregatite, eliberabil imediat, **133.000 €;** ☎0799.666.104

245. **Fundeni** Dobroiesti Dragonul Rosu dec., et. 3/5, 84 mp, 2014, Apartament spatios de vanzare cu loc de parcare in Proprietate intre Pod Fundeni si Dragonul Rosu pe Str Marului, situat la etajul 3/5, intr-un bloc nou construit in 2014, mobilat utilat nou. **97.000 €;** ☎0767.377.376/ 0785.225.855 visanescumarian@gmail.com

246. **Fundeni** intersectie Pantelimon, pe Delfinului, semidec., et. 4/8, 70 mp, 1983, 10 minute metrou Costin Georgian, bloc reabilitat, termopane, centrala, 2 gr. sanitare, 2 lifturi, geam baie, fara imbunatatiri, apartamentul se poate leibera imediat, toate actele, **84.000 €;** ☎0732.135.468 office@ramax.ro

247. **Fundeni,** Dragonul Rosu, Marului, dec., et. 2/5, 81 mp, 2016, apartament 3 camere in Fundeni, aproape de Dragonul Rosu. Etajul 2/5, bloc construit in 2016, 81 mp, 2 bai, 2 balcoane. O oportunitate excelenta, **90.000 €;** ☎0732.135.467 Ramax2016@yahoo.com

248. **Fundeni,** str. Ciresului, apartament 3 camere, semidec., et. parter/parter, 67 mp, 2019, apartament de 3 camere semidec. de vanzare in Fundeni, str. Ciresului, 67 mp, mobilat, utilat, loc de parcare, 75.500 e, parter, str. Ciresului, an constructie 2019, **75.500 €;** ☎0724.377.294

249. **Fundeni.** dec., et. 4/6, 74 mp, 2014, Oferim spre vanzare un apartament de trei camere dec. complet mobilat si utilat cu loc de parcare in zona Fundeni pe Strada marului apartamentul este inchiriat se pot pastra sau nu chiriasi **94.000 €;** ☎0765.643.114 gorgastefan@yahoo.com

250. **Gheorghe** Petrascu, Baba Novac, parc IOR semidec., et. 9/10, 63 mp, 1964, 3 camere, mobilat si utilat, et. 9/10, bloc anvelopat, 1964, strada Gheorghe Petrascu, Titan, cu vedere la parc si Arena Nationala. Renovat, termopane Salamander, balcon mare, comision 0%, **89.000 €;** ☎0784.920.754 costi@sincronimobiliare.ro

251. **Gheorghe** Sincai, Piata Norilor, dec., et. parter/8, 79 mp, 1989, situat la 3 min. de intresectia Tineretului si parc se vinde acest apartament cu trei camere si vedere mixta, construit in 1989, dec., doua gr. sanitare, se poate prelua cu chiriasi sau nu, ideal investitie, renovat, acte, pret neg., **139.900 €;**

Imobiliare vânzări 3 CAMERE

339. **Militari,** Lujerului, bloc reabilitat, semidec., et. 9/10, 73 mp, 1977, semidec. cf. 1, construit imediat dupa cutremur, et. 9 din 10, vedere mixta, doua balcoane, scara foarte curata si ingrijita, contorizat, acte, pret usor neg., **105.000 €;** ☎0723.118.758/ 0758.118.778 adrianaolteanu@ymail.com

340. **Militari,** Metro dec., 65 mp, 2019, Apartament nou 2020, finisaje la cheie, loc de parcare, canalizare, toate utilitatile, zona nou dezvoltata langa Auchan Militari. La plata cash discount 50 euro/mp. **70.412 €;** ☎0722.166.933 vanzari@militari-residence.ro

341. **Militari,** Metrou Lujerului, dec., et. parter/11, 98 mp, 2025, dezvoltator, apartament 3 camere, etaj parter/11, suprafata 98,04 mp, dec., 2 bai, finisat complet cu gresie, faianta, parchet, obiecte sanitare, tamplarie din aluminiu, geamuri tripan. Acces rapid metrou, **156.864 €;** ☎0722.551.169/ 0722.330.125 smartlujerului@gmail.com

342. **Militari,** metrou Lujerului, cu parcare (optional) dec., et. 6, 110 mp, 2025, dezvoltator, 3 camere, etaj 6/14, suprafata 111,95 mp, finisat complet, tamplarie din aluminiu cu geamuri tripan. Bloc izolat termic cu la exterior cu vata bazaltica de 10cm, aviz ISU. Livrare 15.12.2025. **212.705 €;** ☎0722.551.169/ 0722.330.125 smartlujerului@gmail.com

343. **Militari,** metrou Lujerului, Iuliu Maniu, dec., et. 10/14, 115 mp, 2025, dezvoltator, 3 camere, etaj 5/14, suprafata 115 mp, 2 bai, finisat complet, tamplarie din aluminiu cu geamuri tripan. Bloc izolat termic cu la exterior cu vata bazaltica de 10cm, aviz ISU. Livrare 15.12.2025. **179.320 €;** ☎0722.551.169/ 0722.330.125 smartlujerului@gmail.com

344. **Militari,** metrou Pacii, 90 mp, Ap. 3 cam. parter+curte-100 mp, loc parcare structura beton, izolat, mobilat, utilat, finisaje de lux, racordat la sistem de canalizare, gaze, Apa Nova, accept credit, acte la zi, constructie noua, **139.000 €;** ☎0765.021.000

345. **Militari,** Metrou, et. 2/4, Vanzare apartament 3 camere Militari- Metrou, etaj 2/4, semidec., posibilitate montare centrala. Pret 82.000 Euro, **82.000 €;** ☎0736.879.832

346. **Militari,** Pacii semidec., et. 2/4, 63 mp, 1977, cf. 1, semidecomantat, eta 2/4, suprafata 63 mp, an constructie 1977, recent renovat, gresie, faianta, parchet, termopan, **82.000 €;** ☎0768.398.397

347. **Militari,** Rezidential Apusului 3 dec., et. 1/6, 71 mp, 2024, direct dezvoltator, str. Sergent Ilie Petre nr. 48, complex rezidential nou finalizat, D+P+6E, 71 mp, 2 gr. sanitare, 1 balcoan, dec., bucatarie inchisa, geam la baie, compartimentare caramida, toate utilitatile, **77.500 €;** ☎0726.500.535/ 0767.565.131 contact@rezidentialapusului.ro

348. **Militari,** zona Lidl Uverturii, str. Stupca 25-35 dec., et. 2/5, 86 mp, 2023, direct dezvoltator, blocuri D+P+5, finalizate, diverse suprafete, 1, 2, 3 camere, parcari la demisol, 1 km metrou Gorjului, 200 m STB, alte detalii gasiti la www.nuferilor.ro, **110.000 €;** ☎0771.789.681/ 0772.020.517 fam.suditu@gmail.com

349. **Militari-** Gorjului- Metrou, Uverturii/ Centrala dec., et. 1/10, 85 mp, 2023, Ofer spre vanzare ap 3 cam dec, cu centrala proprie,2 bai, 2 balcoane, gresie,faianta, parchet, termopane Salamander 6 camere tripan,usi interioare,usa metalica, izolatie de 10 cm,pereti caramida. 2bai/ 2 **118.000 €;** ☎0752.658.747

350. **Morarilor,** dec., credit ipotecar, vedere parc, semimobilat, geam baie. dec., et. 6/10, 67 mp, 1975, **89.500 €;** ☎0722.323.657 marius@vectorimobiliare.ro

351. **Mosilor,** Bucur Obor, 3 camere dec., et. 4/6, 66 mp, 1980, **93.000 €;** ☎0720.721.735 marcela.tupea@goldmcbi-mobiliare.ro

352. **Mosilor,** Fainari dec., et. parter/10, 67 mp, 1982, Vand apartament 3 camere Mosilor, Fainari, dec., etaj P/10, 67 mp, amenajat, mobilat si utilat **139.000 €;** ☎0750.480.282 adrian.tnedive@gmail.com

353. **Muncii,** Campia Libertatii, str Ghe. Petrascu, semidec., et. 6/10, 67 mp, 1968, Parc IOR. Apartament de 3 camere nerenovat. Parchetul de foarte buna calitate se poate rascheta. Este foarte bine intretinut. Balcon mare, spatii de depozitare. Geam la baie. Bloc reabilitat **97.000 €;** ☎0769.651.162

354. **Natiunile** Unite, Piata Constitutiei, dec., et. 2/8, 81 mp, 1995, aproape de metrou Izvor, etaj 2/8, 81 mp, bloc 1995, decent, intrare fata/spate, vedere mixta, scara impecabila, pozitie excelenta 2 bai, 2 balcoane inchise, acte la zi, cl. en. B, liber **235.000 €;** ☎0728.879.796 lagunaimob@yahoo.com

355. **Nerva** Traian, apartament cu 3 camere dec.. dec., et. parter/8, 80 mp, 1989, Apartament de 3 camere dec. cu hol de tip H. Apartamentul are si balcon, 2 grupuri sanitare, balcon, vedere mixta.Bloc reabilitat. Scara f. curata, **150.000 €;** ☎0769.651.162

356. **Nerva** Traian, Emil Garleanu, Papazoglu, dec., et. parter/8, 1990, apartament 3 camere, dec. tip H, 2 gr. sanitare, bucatarie mare, vedere mixta, 80 mp, balcon, scara curata, merita vazut **150.000 €;** ☎0732.135.471

357. **Nerva** Traian, Timpuri Noi, et. parter/8, 78 mp, 1991, apartament de 3 camere dec. cu hol de tip H, 2 grupuri sanitare, balcon, vedere mixta.Bloc reabilitat. Scara foarte curata, **15.000 €;** ☎0769.651.162

358. **Nicolae** Grigorescu metrou, piata Salajan, semidec., et. 1/8, 68 mp, 1984, Piata Salajan 3 cam. confort 1, etajul 1/8, 1984, 2 bai, semidec., amenajat si mobilat nou, izolat interior, anvelopat exterior, actele la zi, liber, se accepta credit preaprobat, comision agentie 1%, **124.999 €;** ☎0722.321.021 dragan.georgeta@regalservice.ro

359. **Nicolae** Grigorescu, 1 Decembrie, dec., et. parter/10, 64 mp, 1974, Apartament de 3 camere dec.. Apartament situat intr-un bloc din 1974 reabilitat cu balcon, 7-8 minute metrou. Cadastru si intabulare, **77.000 €;** ☎0769.651.162

360. **Nicolae** Grigorescu, Parc IOR, semidec., et. parter/4, 58 mp, 1964, Dristor Camil Ressu, 3 camere, P/4 ideal notariat brou semidec., balcon, termopan, parchet, AC, boxa, parcare, se vinde mobilat si utilat complet, **110.000 €;** ☎0722.217.638 viofull@yahoo.com

361. **Obor** Colentina, Teiul Doamnei, langa Sectia 7 Politie, semidec., et. parter/10, 70 mp, 1970, METROUL Obor la 10min. bloc reabilitat termic, situat pe Teiul Doamnei, aproape de Sectia 7 Politie, p/10, semidec. 70mp, balcon, boxa, renovat integral recent, g, f, p, um, ac, usi- instalatii noi schimbate, ideal firme- cabinete, preluare cu chirias cabinet **90.000 €;** ☎0722.614.867/ 021.688.08.67

362. **Obor** Gara de Est, complex rezidential Doamna Ghica Plazza dec., et. 5/17, 110 mp, 2010, apartament cu 3 camere foarte spatios, 110 mp, dec., 2 bai cu terasa de 20mp, intr-un bloc din 2010, situat in complexul D-na Ghica Plazza, mobilat-utilat complet, accesibil foarte usor fiind amplasat strategic, cadastru-intabulare, se accepta credit. **145.000 €;** ☎0722.614.867/ 021.688.08.67

363. **Obor,** Colentina, 5 minute de metrou, stradal dec., et. 4/10, 72 mp, 1976, et. 4/10, cf. 1, dec., 72 mp, 2 balcoane mari, bloc fara risc seismic, realitat termic, scara si vedere stradala, geam la baie, gresie, faianta, parchet din lemn masiv, termopan, acte ok, liber, fara modificari, accept credit, pret neg. **87.000 €;** ☎0724.336.834

364. **Obor,** Colentina, 5 minute de metrou, stradal, dec., et. 4/10, 72 mp, 1976, et. 4/10, cf. 1, dec, 72 mp, 2 balcoane mari, bloc fara risc seismic, realitat termic, scara si vedere stradala, geam la baie, gresie, faianta, parchet din lemn masiv, termopan, usa metal, acte O.K, liber, fara modificari, acc. credit, pret neg. **87.000 €;** ☎0724.336.834

365. **Obor,** Colentina, arh. Ion Berindei, langa sectia 7politie semidec., et. 9/10, 68 mp, 1971, Bloc reabilitat termic, fara risc seismic, situat pe Str. arh. Ion Berindei, la 7 min. de metroul Obor, pe mijloc, orientare Est-Vest, cadastru, intabulare, energetic, se accepta credit. **83.000 €;** ☎0722.614.867/ 021.688.08.67

366. **Obor,** Colentina, Doamna Ghica, Parc Plumbuita, semistradal, semidec., et. 3/10, 66 mp, 1972, 3/10, cf.1, semidec., 66 mp, vedere mixta, bloc fara risc seismic, reabilitat termic, bucatarie mare, patrata, curat, contorizat, gresie, faianta, termopan, usa metalica, cadastru si intabulare, zona linistita, cu multa verdeata si parc in proximitate, accept credit, **85.000 €;** ☎0724.336.834

367. **Obor,** Colentina, in complexul Rose Garden, dec., et. 8/9, 88 mp, 2010, Apartament cu 3 camere modelul mare avand 2 terase, 2 bai, situat in complexul Rose Garden, intrun bloc nou, 2010, in plan secund, beneficiind de liniste, spatii verzi, avand 2 locuri de parcare si 1 boxa, **185.000 €;** ☎0722.614.867

368. **Obor,** Colentina, Kaufland, stradal semidec., et. 8/10, 64 mp, 1970, Poz. de exceptie, et. 8/10, cf. 1, semidec., 64 mp, vedere mixta, preponderent pe spate, bl. fara risc seismic, reabilitat termic, bucatarie mare, patrata, luminos, g+f+p+t, usa metal, aer condit, liber, acte O.K, acc. credit, neg. **84.900 €;** ☎0770.956.572

369. **Obor,** Colentina, langa parcurile Tei si D-na Ghica dec., et. 1/11, 73 mp, 1976, Metroul Obor la 10 min. vav de Parcul Plumbuita bloc 1976 reabilitat termic, fara risc, orientare spre est, 73mp, baie cu fereastra, balcon pe tot apartamentul, cadastru, intabulare, se accepta credit, **79.900 €;** ☎0799.666.104/ 0722.614.867

370. **Obor,** Colentina, str. Doamna Ghica Gherase dec., et. parter/8, 75 mp, 1991, bloc 1991, situat pe str. D-na Ghica langa Penny Market, avand vederea mixta, p/8, dec., hol in h, 2 bai, 74 mp, Centrala proprie, renovat integral recent, g, f, p, um, t, pretul include tot mobilierul. **115.000 €;** ☎0722.614.867/ 021.688.08.67

371. **Obor,** Colentina, Teiul Doamnei 10 minute metrou semidec., et. 7/10, 65 mp, 1970, langa Dristor Kebab, aproape Kaufland, Veranda, Parc Plumbuita, etaj 7/10, cf. 1 semidec., 65 mp, bloc 1970 reabilitat termic, baie cu fereastra, vedere mixta, orientare E-V, imb., g, f, p, t, um, cadastru, intabulare **89.999 €;** ☎0737.435.628/ 021.380.28.14

372. **Obor,** Colentina, Teiul Doamnei stradal 8 min. dec., et. 1/10, 74 mp, 1976, metrou vav Sectia 7 Politie, 2 minute Scoala 27, etaj 1/10, cf. 1 dec., 74 mp, bloc 1976 realitat termic, vedere mixta baie cu fereastra, 3 balcoane, orientare sud-vest, imb., termopan, cadastru, intabulare, **95.000 €;** ☎0737.435.628/ 021.380.28.14

373. **Obor,** Colentina, Teiul Doamnei, Centrala,8 minute de metrou dec., et. 1/10, 80 mp, 1976, Kaufland, semistradal, 1/10,cf1, dec,80mp, 2balcoane, vedere mixta, centrala termica renovat 2024,bloc reabilitat termic, bucatarie mobilata, geam la baie, luminos, usi si instal noi, g+f+t+p+ usi noi+ instalatii noi. Exista intabulare si accept credit. Zona verde si linistita aproape de Parc National Arena Socului **91.000 €;** ☎0727.827.197

389. **Pantelimon** dec., et. 7/10, 71 mp, 1976, stradal, parcul Morarilor, bl. reabilitat termic, dec., etaj 7, balcon mare, 71mp, renovat, g+f+p+t+um, se poate locui, facilitati, magazine, scoli, gradinite, liber, cadastru intabulare disc. **73.000 €;** ☎0761.749.316/ 0722.824.757

390. **Pantelimon** 3 camere direct pe lacul pantelimon terasa 46 mp semidec., et. 3/3, 118 mp, 2020, **172.550 €;** ☎0722.681.655 nadiadeluca.pub@gmail.com

391. **Pantelimon** apartament 3 camere intre doua parcuri! Creditabil, inclusiv prima casa! dec., et. 5/10, 58 mp, 1974, **83.000 €;** ☎0749.067.475 comunicari@danieldobre.ro

392. **Pantelimon** Cora, chiar pe Zambila Ionita, dec., et. 1/10, 68 mp, 1976, liceul Blaga, bloc reabilitat, etajul 1, dec., gresie, faianta, parchet, termopane, usa metalica, bucatarie mobilata, calorifere schimbate **87.500 €;** ☎0732.135.471 adriangeambei@yahoo.com

393. **Pantelimon** Fundeni Morarilor dec., et. 10/10, 68 mp, 1975, apartament la cheie,renovat de la 0,mobilat si utilat,ac si tv in fiecare camera, pozitionat pe mijloc, baie cu geam, zona verde cu parc in spatele blocului, ideal familie ,acte la zi, Comision Agentie 2%, **99.900 €;** ☎0758.074.444 valigeorgescu88@gmail.com

394. **Pantelimon** intersectie Fundeni, pe Delfinului semidec., et. 4/8, 70 mp, 1983, 10 minute metrou Costin Georgian, bloc reabilitat, termopane, centrala, 2 gr. sanitare, 2 lifturi, geam baie, fara imbunatatiri, liber, toate actele, **84.000 €;** ☎0732.135.471 ramax10@yahoo.com

395. **Pantelimon** intersectie Fundeni, pe Delfinului, semidec., et. 4/8, 70 mp, 1983, 10 minute metrou Costin Georgian, bloc reabilitat, termopane, centrala, 2 gr. sanitare, 2 lifturi, geam baie, fara imbunatatiri, toate actele, **84.000 €;** ☎0732.135.467 adriangeambei@yahoo.com

396. **Pantelimon** Vergului, 3 camere dec., renovat dec., et. 7/10, 71 mp, 1975, Aleea Vergului, bloc 1975, etaj 7/10, 71 mp, dec.; reabilitat termic; peretii izolati si indreptati, instalatia electrica cupru, termica otel, PVC tripane, vedere spate, negociabil, comision 0%. **80.000 €;** ☎0721.471.702 adrian@sincronimobiliare.ro

397. **Pantelimon Vergului, 5 minute metrou Costin Giorgian semidec., et. 7/10, 50 mp, 1974, 3 camere confort 1 semidec., etaj 7/10, bloc 1974, cadastru, intabulare, gresie, faianta, parchet, termopan, liber 60.000 €;** ☎+40761532117

398. **Pantelimon,** dec., et. 11/17, 90 mp, 1979, Cora, vedere panoramica de exceptie, liber, extrem de spatios si bine compartimentat, 5 min. metrou, 2 balcoane, 3 lifturi, acces imediat toate mijloacele de transport, apartament deosebit, **86.000 €;** ☎0745.087.966/ 0727.884.946 office_treibrazi@yahoo.com

399. **Pantelimon,** 3 camere semidec., et. 7/10, 48 mp, 1976, **60.000 €;** ☎0720.721.735 marcela.tupea@goldmcbi-mobiliare.ro

400. **Pantelimon,** Armenesc, Lidl, 2 bai, Metroul Iancului 10 min. semidec., et. 8/10, 72 mp, 1979, Ap. 3 camere semidec., cu 2 bai, balcon pe 2 camere, bucatarie mare patrata, hol generos, bloc stradal, reabilitat, intrare stradala, vedere fata. Ap. necesita reamenajare. Toate actele pregatite pt. vanzare liber. Ideal locuinta de familie, **92.000 €;** ☎0771.791.542 agentie4@mauwis.ro

401. **Pantelimon,** Armenesc, Lidl, metrou 10 min., 2 gr. sanitare, semidec., et. 8/10, 72 mp, 1979, etaj 8/10, semidec., bloc reabilitat termic. Acte ok. Este spatios are bucatarie mare patrata, 2 bai si balcon pe toata suprafata ap. Acte ok. necesita renovare. In imediata apropiere se afla magazine, scoala, liceu, **92.000 €;** ☎0770.805.447 agentie2@mauwis.ro

402. **Pantelimon,** daca ai suficienta imaginatie, nu rata o oportunitate unica. dec., et. 9/10, 66 mp, 1979, **83.550 €;** ☎0723.094.907 oana.olaru@imobiliare-acasa.ro

403. **Pantelimon,** de vanzare 3 camere 70 mp renovat mobilat utilat dec., et. 9/10, 70 mp, 1975, apartament 3 camere dec. 70 mp situat intr-un bloc stradal cu vedere pe spate, reabilitat termic, etaj 9/10, renovat, mobilat si utilat, pret negociabil **87.000 €;** ☎0723.292.446 ialexc@yahoo.com

404. **Pantelimon,** Parc Morarilor, circular, et. 8/10, 66 mp, 1975, Vand apartament 3 camere Pantelimon, Parc Morarilor, etaj 8/10, 66 mp semidec. circular, vedere parc. **95.000 €;** ☎0750.480.282 adrian.tnedive@gmail.com

405. **Parc** Carol dec., et. 9/9, 2020, apartament 3 camere, parc Carol, dec., centrala proprie de apartament, mobilat de lux, 3 aere conditionate, frigider, masina de spalat, hota, 3 televizoare, cuptor electric, gradina, loc de parcare suprateran **200.000 €;** ☎0749.661.413 popazualexandru@yahoo.com

406. **Parcul** Carol, investitie, dec., et. demisol/1, 110 mp, 1936, de vanzare apartamentul tau sau spatiu ideal pentru birouri langa Parcul Carol, in vila, renovat, strada Cornelia, sector 4 Bucuresti. Renovat, spatiu generos de 110 mp, lumina naturala, **130.000 €;** ☎0766.263.608 iulian.ardeleanu@magnolia-imobiliare.ro

407. **Parcul** Carol- parter in vila dec., et. parter/1, 130 mp, 1942, **299.000 €;** ☎0737.381.511 office@sorinciobanu.ro

408. **Parcul** Circului, bd. Lacul Tei, dec., et. 8/9, 67 mp, 1986, pozitionare perfecta, ap. 3 camere situat intr-un bloc turn vizavi de Parcul Circului, vedere spre parc - lateral, an 1986, 2 balcoane, posibilitate al doilea grup sanitar, orientare sud, buctrie spaioas, renovat complet recent, baie cu fereastra. **134.000 €;** ☎0799.666.104

409. **Petre** Ispirescu dec., et. 6/8, 72 mp, 1984, 3 camere cf 1 dec. etaj 6/8, cadastru, intabulare, bloc reabilitat termic, foarte aproape de statia Petre Ispiresc, bloc de armata, termopan, parchet, gresie, faianta. **80.000 €;** ☎0787.638.327/ 0762.966.973 neacsunela.nela@yahoo.com

410. **Piata** Alba Iulia 3 camere ultracentral dec., et. 6/10, 80 mp, 1994, Apartament 3 camere de vanzare, dec., vedere stradala, suprafata 80 mp. **195.000 €;** ☎0722.620.715 cotleanu.andrei@gmail.com

411. **Piata** Iancului Alpha Bank, metrou 2 min., etaj 5 semidec., et. 5/8, 65 mp, 1965, Etaj 5/8 semidec., bloc reabilitat termic, Intrare stradala, vedere spate. Acte ok. Se vinde mobilat si utilat ca in foto. Distanta pana la metrou 2-3 minute. In imediata apropiere se afla magazine, scoala 56, liceu. Pozitie excelenta! Sunati ac **104.900 €;** ☎0770.805.447

412. **Piata** Iancului, Alpha Bank, 3 min. Metrou, semidec., et. 5/8, 65 mp, 1965, Pozitionare perfecta in Piata Iancului, 3 minute metrou 3 camere semidec., la etajul 5, cu imbunatatiri, mobilat si utilat exact ca in imagini. Blocul este stradal realitatit vedere spate. Acte efctuate eliberabil rapid, **105.000 €;** ☎0771.791.542 agentie4@mauwis.ro

413. **Piata** Iancului, metrou 4 min., cu centrala, semidec., et. 10/11, 68 mp, 1976, etaj 10/11, semidec., bloc reabilitat termic. Acte ok. Este renovat, instalatii schimbate, 2 balcoane. Intrare stradala. Are centrala proprie. In imediata apropiere se afla scoala 56, magazine, **109.000 €;** ☎0770.805.447 agentie2@mauwis.ro

414. **Piata** Mihail Kogalniceanu, proximitate parcul Cismigiu, Facultatea de Drept dec., et. 1/5, 59 mp, 1963, proprietar, vand apartament 3 camere dec., etaj 1, Piata Mihail Kogalniceanu, vedere bulevard, liber, bine compartimentat, fara risc seismic. Proximitate parcul Cismigiu, Facultatea de Drept. Apartamentul are gresie, faianta, aer conditionat, tamplarie termopan. Scara este curata si linistita. **97.000 €;** ☎0040722220463

415. **Piata** Muncii 10 minute, dec., et. 9/10, 70 mp, 1970, dec., etajul 9/10, bloc reabilitat, 5 minute parc IOR, gresie, faianta, parchet, termopane, usa metalica, **90.000 €;** ☎0732.135.467 ramax2016@yahoo.com

416. **Piata** Rahova apartament de vanzare 3 camere, 69 mp dec., et. 8/8, 69 mp, 1982, se oferа spre vanzare apartament 3 camere zona Rahova **80.000 €;** ☎0739.144.111 dobreacristianiosif@gmail.com

417. **Piata** Resita, dec., et. 2/4, 55 mp, 1975, strada Urziceni nr. 2, vizavi de scoala, bloc reabilitat, nerenovat, toate actele in regula, acceptam credit, ocazie, **57.990 €;** ☎0753.075.109

418. **Piata** Resita, Berceni, Luica, Brancoveanu semidec., et. 5/6, 55 mp, 1979, Langa Piata Resita, bloc de 4 etaje, mansardat in 2013. Centrala proprie si aer conditionat smart, mobilat si utilat, aproape de mijloace de transport, pregatit de vanzare. 0% comision **52.000 €;** ☎0737.989.041 contact@ramona-ursu.ro

419. **Piata** Resita, Berceni, Luica, Brancoveanu semidec., et. 5/5, 55 mp, 2013, Langa Piata Resita, bloc de 4 etaje, mansardat in 2013. Centrala proprie si aer conditionat smart, mobilat si utilat, aproape de mijloace de transport, pregatit de vanzare. 0% comision **52.000 €;** ☎0737.989.041 contact@ramona-ursu.ro

420. **Piata** Romana, Bucuresti Vanzare apartament 3 camere - Vila dec., et. parter/2, 94 mp, 1960, **239.000 €;** ☎0758.900.400 office@topestates.ro

421. **Piata** Sudului - metrou dec., et. 1/4, 1982, Ap. 3 cam., et. 1/4, dec., doua balcoane, constr. 1982, reabilitat termic, termopan. Nu colaborez cu agentii! **87.500 €;** ☎0762.336.999

422. **Piata** Sudului Apartament 3 camere 79.81 mp utili dec., et. 5/12, 79 mp, 2023, **159.096 €;** ☎0722.681.655 nadiadeluca.pub@gmail.com

423. **Piata** Sudului Duplex 3 camere 70.34 mp utili semidec., et. 11/12, 70 mp, 2023, **133.734 €;** ☎0722.681.655 nadiadeluca.pub@gmail.com

424. **Piata** Sudului, Berceni, Oltenitei, dec., et. 1/8, 72 mp, 1980, strada Frumusani vindem apartament 3 camere, confort 1, suprafata 72 mp, et. 1/8, blocul construit in 1980, 2 gr. sanitare. Gresie, faianta, parchet termopannou. Cadastru, intabulare. Bloc anvelopat, **99.000 €;** ☎0722.542.692 aurelia_iba@yahoo.com

425. **Piata** Sudului, Big Berceni 5 min. metrou Soseaua Oltenitei dec., et. 7/10, 70 mp, 1986, **98.000 €;** ☎0767.299.965 office.amainvest@gmail.com

426. **Piata** Sudului, Nitu Vasile, semidec., et. 3/4, 60 mp, 1960, ap. 3 cam., conf. 1 semidec., et. 3/4, supr. 60 mp, fara imbunatatiri, usa metal si termopan nou Salamander peste tot inclusiv balcon, bloc reabilitat termic, apropiere metrou, intabulat, liber, **69.000 €;** ☎0746.188.866 mar_ancomar@yahoo.com

427. **Piata** Victoriei, semidec., et. 2/2, 1960, apartament 3 cam. in vila, ultracentral, la 500 m de P-ta Victoriei si 500 m de P-ta Romana, doua balcoane, boxa, cota din podul casei (care este foarte inalt) + curte (35m) proprietate privata si folosita ptr parcare auto. Apartamentul se vinde complet mobilat si utilat, fiind o buna investitie pt. inchiriere. Fara risc seismic (anul constructiei 1960), **300.000 €;** ☎770241503 Mihaela.condrea41@yahoo.it

428. **Piata** Victoriei, Bd. Lascar Catargiu, Bucuresti, dec., 110 mp, 1900, stradal, vedere stradala, ap. 3 cam. 110 mp util, renovat, finisaje inalta calitate, balcon generos, camerele au inaltimea de 3.5 m, foarte luminos, **350.000 €;** ☎0772.120.344 avpassetssales@gmail.com

429. **Pipera** penthouse 3 camere mobilat, utilat, parcare semidec., et. 3/parter, 108 mp, 2020, **380.000 €;** ☎0722.681.655 nadiadeluca.pub@gmail.com

430. **Pipera,** oferta apartament 3 camere London Tip 3, Ivory Residence semidec., et. 1/3, 78 mp, 2024, **174.811 €;** ☎031.005.07.84 sales@ivoryresidence.ro

431. **Pipera,** oferta Ivory Residence, apartament 3 camere London tip 2 cu parcare inclusa semidec., et. parter/3, 74 mp, 2024, **154.343 €;** ☎031.005.07.84 sales@ivoryresidence.ro

432. **Pipera,** oferta, apartament 3 camere Faza 2, parcare inclusa. semidec., et. 1/3, 75 mp, 2024, **163.387 €;** ☎031.005.07.84 sales@ivoryresidence.ro

433. **Pipera,** OMV, dec., et. 1/5, 82 mp, 2022, stradal, dar cu vedere laterala, ideal investitie, toate actele in regula, acceptam credit, se poate viziona oricand, cel mai bun pret din zona, **139.000 €;** ☎0753.075.109

434. **Pipera,** parcare inclusa in pret, apartament de 3 camere la Ivory Residence, semidec., et. parter/3, 85 mp, 2024, **182.427 €;** ☎031.005.07.84 sales@ivoryresidence.ro

435. **Pitesti, Trivale dec., et. 3/4, 62 mp, 1974, 3 camere confort 1 semidec., etaj 3/4, cadastru, intabulare, liber 65.000 €;** ☎0761.532.117 lacramioara_munteanu@yahoo.com

436. **Politehnica,** Sector 6, dec., et. 5/10, 62 mp, 1977, Comision 0%. Apartament 3 camere langa Politehnica, Aleea Arini Dorel, etaj 5/10, Decomandat, Renovat. Se vinde mobilat si utilat complet. Investitie sigura, **110.000 €;**

437. **Popesti** Leordeni 3 camere 135mp cu terasa loc parcare inclus dec., et. 3/3, 135 mp, 2023, **119.500 €;** ☎0725.957.933 raluca.dascalu@zonadesud.ro

438. **Popesti** Leordeni Soseaua Oltenitei 3 camere loc parcare inclus dec., et. 3/3, 78 mp, 2023, **88.000 €;** ☎0725.957.933 raluca.dascalu@zonadesud.ro

439. **Popesti** Leordeni, super promotie apartament 3 camere dec., et. 3/5, 73 mp, 2024, **70.140 €;** ☎0726.375.629 florin.alecu@zonadesud.ro

440. **Popesti-** Leordeni, Oltenitei, Gama Residence, dec., et. 3/3, 81 mp, 2022, cf. 1, toate imbunatatirile noi 2023: gresie, faianta, parchet, termopan, usa metalica, videointerfon, centrala termica, terasa pe toata suprafata apartamentului(ui 37,5 mp, bloc nou. **113.000 €;** ☎0758.041.197 office@gamainvest.ro

441. **Postavarul** intersectie Nicolae Grigorescu, piata circular, et. 8/10, 65 mp, 1970, 10 minute metrou si parc IOR, bloc reabilitat, circular prin baie, termopane, fara imbunatatiri, scara curata, lift reconditionat, liber **87.000 €;** ☎0732.135.467 ramax10@yahoo.com

442. **Postavarul,** Grigorescu circular, et. 8/10, 65 mp, 1970, 10 minute metrou si parc IOR, bloc reabilitat, circular prin baie, termopane, fara imbunatatiri, scara curata, lift reconditionat, liber **87.500 €;** ☎0732.135.467

443. **Predeal,** Eroilor. dec., et. 1/4, 65 mp, 1983, Apartament de vanzare in Predeal central, 3 camere, renovat. Se vinde complet mobilat si utilat. Pretul este usor negociabil. **99.000 €;** ☎0730.919.180/ 0722.888.348 roxneagu@outlook.com

444. **Prelungirea** Ferentari 4 camere et. parter/4, 4 camere, cf. 2, bloc reabilitat, stradal, p/4, centrala, gaze, pretabil si magazin sau spatiu comercial. **46.000 €;** ☎0766.862.569

445. **Prelungirea** Ferentari, stradal, dec., et. 3/10, 70 mp, 1978, Vadul Nou, bl. reabilitat, 3/10, 3 camere, cf. 1, mobilat sau nemobilat, centrala, mici imbunatatiri, termopan, dec., acte la zi, **61.000 €;** ☎0766.862.569

446. **Prelungirea** Ghencea, dec., 70 mp, 2024, Direct dezvoltator, comision 0 %, va oferim spre vanzare apartamente 2, 3 camere, stradal Prelungirea Ghencea, locuri de parcare, 2 lifturi, finisaje lux, preturi de la 70. 000 euro in functie de tipul de apartament **70.000 €;** ☎0770.391.046 office@lideri-mob.srl

447. **Prelungirea** Ghencea, dec., et. 4/5, 85 mp, 2008, vand apartament cu 3 camere n complex Sunrise Residence. Compartimentarea este foarte inteligenta, dormitoarele nefind lipite unul de celalalt, **114.900 €;** ☎0772.221.109

448. **Prelungirea** Ghencea, langa Cartierul Latin, dec., et. parter/1, 100 mp, 2010, Proprietar vand apartament in vila 3 camere langa Cartierul Latin, 200 m. de Prelungirea Ghencea, pe o strada privata, fara trafic. Parter, 2 locuri de parcare. Colaborez cu agentii **121.000 €;** ☎0722.258.017 ovidiu.sahan@gmail.com

449. **Progresul,** Vigoniei, 10 min. metrou Eroii Revolutiei et. 5, ap. 3 cam. dec. dec., et. 5/10, 66 mp, 1976, Progresul Vigoniei, 10 min. metrou Eroii Revolutiei, etaj 5 din 10, dec., 66 mp util, bloc 1976, finisaje decente, g, f, p, t, um, isn, ien, acces facil mijloace de transport in comun, complex Progresul, piata, acte in regula **81.500 €;** ☎0726.664.381 valentin.florea85@yahoo.com

450. **Rahova** IDEB, Piata Rahova, dec., et. 8/8, 72 mp, 1986, Piata Rahova, Uniriii, str. Croitoru Vasile, et. 8/8, dec., 2 grupuri sanitare, refacut total, sistem climatizare, termopan peste tot inclusiv balcon, instalatii sanitare electrice schimbate, liber, zona civilizata, **80.000 €;** ☎0785.225.855/ 0767.377.376 madalinmarvis@yahoo.com

451. **Rahova,** apartament 3 camere incalzire in pardoseala, ansamblu nou semidec., 67 mp, 2024, **93.200 €;** ☎0751.995.505 anisoara@tower-residence.ro

452. **Rahova,** Margeanului et. 8/8, 72 mp, Vand apartament 3camere cf. 1, bl reabilitat, accept si credit, apartamentul trebuie renovat, pret disc. **70.000 €;** ☎0763.581.790

453. **Rahova,** Petre Ispirescu, et. 8/9, 72 mp, 1982, Rahova, 3 camere, cf. 1, 72 mp, balcon, 2 debarale, ideal pentru investitie. Etaj 8/9, **70.000 €;** ☎0766.862.569

454. **Ramnicu** Sarat, Dristor, 3 camere, etaj 1 din 4 semidec., et. 1/4, 61 mp, 1967, 3 camere, renovat, et. 1/4, bloc din caramida tip H, stradal, Piata Ramnicu Sarat, metrou Dristor 5 minute. Instalatii schimbate, gresie, parchet, termopane, bucataria mobilata si utilata. Detine boxa la subsol. Comision 0% **120.000 €;** ☎0784.920.754 costi@sincronimobiliare.ro

455. **Ritmului,** Biserica Capra, Pantelimon, Bucuresti vanzare apartament 3 camere dec., et. 8/10, 95 mp, 1981, **99.900 €;** ☎0758.900.400 office@topestates.ro

456. **Salaj** Apartament 3 Camere Incalzire in Pardoseala Ansamblu Nou Rahova et. 1/10, 66 mp, 2021, **89.800 €;** ☎0751.995.504 cristina.sturza@tower-residence.ro

457. **Salaj** Apartament 3 Camere Incalzire in Pardoseala Ansamblu Nou Rahova et. 2/10, 66 mp, 2021, **89.800 €;** ☎0751.995.504 cristina.sturza@tower-residence.ro

458. **Salaj,** apartament 3 camere, ocazie. semidec., et. 2/2, 60 mp, 2017, **89.900 €;** ☎0726.171.888 tereaca_paula@yahoo.com

459. **Sebastian,** dec., et. 3/8, 90 mp, 1987, 3 camere cf. 1 dec., cadastru, intabulare, gresie, faianta, parchet, termopan, hol H, aproape de 13 Septembrie, vedere mixta, zona linistita, magazine, apropare liceul Odobleja, **120.000 €;** ☎0787.638.327/ 0762.966.973 neacsunela.nela@yahoo.com

460. **Sebastian,** semidec., et. 8/8, 1982, Malcoci, policlinica, 2 grupuri sanitare, 3 debarale, geam la baie, bucatarie inchisa, balcon inchis, terasa fara probleme, disponibil imediat, vedere dubla, **76.000 €;** ☎0765.973.420

461. **Sebastian,** parc, dec., et. 1/8, 74 mp, 1986, 3 camere cf. 1 dec., liber, cadastru, intabulare, bloc reabilitat termic, necesita renovat, foarte aproape de Parcul Sebastian, Kaufland, Cora, Lidl, zona buna, **100.000 €;** ☎0787.638.327/ 0762.966.973 neacsunela.nela@yahoo.com

462. **Sebastian,** Vulcan, vanzare 3 camere reabilitat, liber. dec., et. 1/8, 71 mp, 1987, Ag imobiliara comision 2% dec. Sebastian parc, 1/10, bloc reabilitat, liber, 2 grupuri sanitare, balcon inchis cu termopan, debarale, vedere mixta, conducta de gaz pe palier, de renovat, **100.000 €;** ☎0724.321.698 elvira@totali.ro

463. **Sector** 1, Apartament 3 camere, mobilat si utilat dec., et. 3/4, 64 mp, 2019, lux, et.3 4. Apartament compus din living cu bucatarie, doua dormitoare, baie, WC serviciu, hol, avand suprafata utila de 64 mp + doua terase inchise, avand impreuna suprafata de 12 mp, rezultand o suprafata total **129.000 €;** ☎0728.313.530

464. **Sector** 3, Titan, Pallady, dec., et. 1/6, 78 mp, 2020, Apartament 3 camere, dec., direct proprietar. Decomandat, 70 mp + 8 mp balcon. Finalizat in 2020, nefolosit. Se poate verifica simplu, prin consumurile inregistrate de contoarele de apa, gaz, electricitate. Particularitati: centrala, izolatie externa foarte buna, lift, interfon, 2 bai (cabina de dus, respectiv cada), balcon cu acces din bucatarie si din living. Bucatarie echipata, 2 randuri de corpuri suspendate, chiuveta compozit, hota, mobilier de hol (cuier inchis, comoda). Bloc P + 6, in forma de U. Loc

Imobiliare vânzări 4 CAMERE

530. **Titan.** Bd. 1 Decembrie 1918, Mc Donalds, dec., et. 6/10, 70 mp, 1981, confort 1 dec., etaj 6/10, fara imbunatatiri, 2 grupuri sanitare, balcon inchis, suprafata 70 mp, bloc 1981, aproape Auchan **79.990 €;** ☎0771.265.376 agentie12@mauwis.ro

531. **Toporasi** nr. 31, 3 camere, comision 0% dec., et. 1/10, 59 mp, 1975, **65.000 €;** ☎0722.622.216 adela.grigore@kw.ro

532. **Trei** camere Drumul Taberei, zona metrou Raul Doamnei semidec., et. 8/10, 45.00 mp, 1973, **58.000 €;** ☎0760.654.542 george.concept@yahoo.com

533. **Turda** intersectie B-ul Ion Mihalache, bloc 1984 dec., et. 7/8, 76 mp, 1984, **145.000 €;** ☎0732.135.471 ramax10@yahoo.com

534. **Turda** intersectie B-ul Ion Mihalache, bloc 1984, dec., et. 7/8, 76 mp, 1984, reabilitat, stradal, vedere fata, orientare nord, 2 balcoane, 2 gr. sanitare, ambele cu geam, bucatarie mobilata si utilata, partial mobilat, aer conditionat, gresie, faianta, parchet, termopane, usa metalica, lift, scara este curata, bloc linistit **145.000 €;** ☎0732.135.467 adriangeambei@yahoo.com

535. **Turnu** Magurele, Teleorman, Piata Prapor gescu semidec., et. 1/4, 47 mp, 1977, vand apartament in Turnu Magurele, langa piata, Praporgescu, etajul 1 din 4, apartamentul este intr-o stare excelenta, foarte bine ingrijit, are umbra pe toata durata zilei, zona linistita, pentru mai multe detalii nu ezitati sa sunati la nr de telefon **35.000 €;** ☎0762.010.100/ 0762.867.992 diana.buscan@yahoo.com

536. **Uioara** Berceni 3 camere bloc reabilitat. semidec., et. parter/4, 63 mp, 1974, **83.000 €;** ☎0723.535.968 iulian.faciu@zonadesud.ro

537. **Ultracentral** - 3 camere spatios, bloc fara risc semidec., et. 4/7, 120.00 mp, 1940, **175.000 €;** ☎0729.074.876 florin@norisk.ro

538. **Unirii** Stradal Ideal Investitie aproape de Tribunal, vedere stradala, confort 1 dec., 90mp, etajul 5/8, bloc 1995, 3 balcone si 2 gr sanitare, gresie, faianta, parchet, termopane, decent, pozitie excelenta, acte ok, merita! **218.000 €;** ☎0728.879.796

539. **Unirii,** B-dul Marasesti apartament 3 camere dec., 117 mp 299.500 euro dec., et. 1/6, 114 mp, 2008, Va oferim spre vanzare un apartament de 3 camere spatios, luminos, cu ferestre spre sud si linistit aflat la etajul 1 intr-un bloc situat in fata ansamblului SOHO, **299.500 €;** ☎0728.040.175 gherand@directproprietar.ro

540. **Unirii,** Bibescu Voda 19, dec., et. 5/5, 60 mp, 1930, 2 min. metrou, Apartament in bloc cu restaurant Fulior, in spatele restaurantului L'oroscopo, intrare separat, fara lift, drept de proprietate, etaj 5, mansarda, cablu tv, internet. Accept si schimb cu diferenta din partea cumparatorului; **140.000 €;** ☎0766.420.140 laaaica@gmail.com

541. **Unirii,** bloc stradal, apropiere Tribunalul Nou, dec, 97 mp, 2 gr. sanitare. dec., et. 6/8, 97 mp, 1992, bloc stradal pe Bulevardul Unirii, vedere spate (ferit de zgomot), dec., foarte spatios, termopan, 3 aparate de ac, masina spalat vase/ rufe, 2 gr. sanitare, balcoane inchise in termopan, **220.000 €;** ☎0728.736.846

542. **Unirii,** Garanti Bank, dec., et. 6/9, 84 mp, 1997, stradal, apartament 3 camere, 6/9, dec., centrala termica, vedere panoramica Palatul Parlamentului, suprafata 84 mp, 2 balcoane, bloc monolit, constr. 1997, liber, **209.000 €;** ☎0722.359.898 office@interpartes.ro

543. **Unirii,** Nerva Traian, ocazie Unirii, Nerva Traian ocazie confort 1 dec., 77mp, etajul 1/8, vedere mixta, bloc 1998, cu gresie, faianta, parchet, termopane, centrala proprie,1 balcon si 2 gr sanitare, pozitie excelenta, merita vazut!Oferta reala! **190.000 €;** ☎0728.879.796

544. **Unirii,** Nerva Traian, Piata Alba Iulia semidec., et. 4/5, 80 mp, 1940, Bld Unirii, Valeriu Braniste, 3 camere, semidec., etaj 4/5, an constructie 1940, suprafata totala 106mp (apartament+ boxa+camera serviciu+garaj), centrala termica,ac, acte pregatite pentru vanzare **129.000 €;** ☎0746.513.305 trifu.danandrei@yahoo.com

545. **Unirii,** Parcul Carol, ISG Residence III, 2019 dec., et. 9/9, 68 mp, 2019, Imobiliare Solutions Group va ofera spre vanzare un apartament de 3 camere, dec., cu o suprafata utila de 68 mp, **150.000 €;** ☎0757.021.619 elena@imogroup.ro

546. **Unirii,** Zepter, etaj 1, dec, 2 gr. sanitare dec., et. 1/7, 81 mp, 1991, etaj 1/7, complet dec., foarte bine compartimentat, 2 gr. sanitare (baia mare cu geam spre exterior), balcon mare de 5 mp, instalatii sanitare si electrice schimbate in urma cu cativa ani, liber **210.000 €;** ☎0728.736.846

547. **Unirii-** O Goga bloc 1993 dec., et. 2/8, 112 mp, 1993, Etaj 2/8 dec., amenajat ca in foto. Are 2 gr sanitare, parchet in toate camerele, gresie, faianta. Acte ok, liber. Este foarte spatios, avand o sufragerie de 23 m, **199.000 €;** ☎0770.805.447 agentie2@mauwis.ro

548. **Vanzare** 3 camere dec. - Doamna Ghica dec., et. parter/8, 76.64 mp, 1989, **120.000 €;** ☎0729.074.876 florin@norisk.ro

549. **Vanzare** Dorobanti - Iancu de Hunedoara - 3 camere semidec., et. 3/8, 62 mp, 1960, **93.900 €;** ☎0743.174.433 officetnv@gmail.com

550. **Vatra** Luminoasa 70 mp, 5 min parc Maior Coravu 3 camere cf.1 cu 2 balcoane etaj intermediar Are g+f+t+p+u.m.+loc parcare platit intabulare accept credit Zona verde si linistita aflata semi central aproape Metrou Iancului Ferdinand Obor Stefan Cel Mare Mosilor Mihai Bravu **88.000 €;** ☎0727.827.197

551. **Vatra** Luminoasa/ Maior Coravu / Parcul National / Metrou Muncii / semidec., et. 7/8, 65 mp, 1963, Apt 3 camere semidec. cu interior curat si imbunatatiri 2 balcoane, bloc nestradal, zona verde linistita in apropiere de Parcul National si Ciurea. Metroul Muncii si Iancului.Se accp credit blocul nu prezina risc seismic sau urgenta, Loc Adp **89.000 €;** ☎0771.791.542 agentie4@mauwis.ro

552. **Viilor,** Fabrica de Chibriturі dec., et. 1/1, 71 mp, 1934, Ofer spre vanzare apartament 3 camere in vila, et. 1/1, strada Fabrica de Chibriturі, stradal, necesita renovare. **57.000 €;** ☎0750.480.282 adrian.tnedive@gmail.com

553. **Vitan** Mall dec., et. 8/8, 74 mp, 1990, Calea Vitan, stradal, apartament 3 camere, etaj 8/8, dec., suprafata 74mp, 2 grupuri sanitare, 1 balcon, vedere mixta, cadastru, intabulare, bloc reabilitat, constructie 1990 **125.000 €;** ☎0722.359.898 office@interpartes.ro

554. **Vitan** Mall, Aleea Foisorului, semidec., et. 2/4, 42 mp, 1968, 3 camere confort 3, fara balcon, centrala termica de apartament, um, ac, renovat/ igienizat. Nu se accepta credit, bloc incadrat cls. 2, acte la zi. Comision agentie 2%, vecinatati: Mihai Bravu, Timpuri Noi, **54.500 €;** ☎0758.074.444 valigeorgescu88@gmail.com

555. **Vitan** Mall, ocazie, confort 1 dec., 82 mp, etajul 6/8, bloc 1990, cu gresie, faianta, parchet, termopane, instalatii noi, centrala proprie, pozitie excelenta, merita vazut, **175.000 €;** ☎0728.879.796

556. **Vitan,** Piata Bobocica, Auchan Vitan, dec., et. 1/10, 74 mp, 1979, Calea Vitan, dec., renovat, mobilat si utilat, 2 balcoane, 1 baie+gr. sanitar (ambele cu geam), total contorizat, pe mijloc, spatii verzi, acces rapid mijloace de transport, acte la zi, comision Agentie 2%, vecinatati: Dristor, Titan, Mihai Bravu, **124.900 €;** ☎0758.074.444 valigeorgescu88@gmail.com

557. **Voluntari,** apartament de 3 camere cu loc de parcare si mutare imediata semidec., et. 2, 66 mp, 2020, **119.000 €;** ☎0759.018.615 traian.coroi@imobiliare-acasa.ro

558. **Voluntari,** scoala Questfield, dec., et. 2, 106 mp, 2012, propietar vand ap. 3 camere, din care un living open space, dormitor matrimonial cu dressing, 3 bai, 2 locuri parcare in subteran incluse, mobilat, zona sc. Questfield, bloc linistit, **260.000 €;** ☎0756.045.510 cris.lazarescu@gmail.com

559. **Voluntari,** Terra Residence, apartament 3 camere duplex semidec., et. 5/6, 119 mp, 2008, **132.000 €;** ☎0722.462.244 marian.nistor@goldmcbimobiliare.ro

560. **Voluntari,** Terra Residence, apartament 3 camere duplex semidec., et. 5/6, 119 mp, 2008, **127.000 €;** ☎0743.335.911 madalina.tupea@goldmcbimobiliare.ro

561. **Zetari** Luica la Sina semidec., et. parter/4, 2015, **52.000 €;** ☎0764.522.941

562. **Zetari** Tunsu Petre semidec., et. 2/4, 50 mp, 1975, 3 camere cf 2 semidec. balcon cadastru intabulare gaze caldura de la bloc zona linistita **42.000 €;** ☎0787.638.327/ 0762.966.973 neacsunela.nela@yahoo.com

Apartamente 4+ camere

1. **1 Decembrie** 1918, Metrou, ocazie. apartament 4 camere dec., 70 mp, etajul 4/10, bloc 1976 reabilitat, cu gresie, faianta, parchet, termopan, decent, posibilitate montare centrala termica, 1 gr. sanitar si 1 balcon, acte ok, merita, **100.000 €;** ☎0728.879.796

2. **1 Decembrie** 1918, Prevederii, semidec., et, 3/8, 84 mp, 1984, 5 minute metrou, bloc reabilitat, curat, etajul 3/8, 84 mp, 2 bai, **135.000 €;** ☎0732.135.467 ramax2016@yahoo.com

3. **Antiaeriana-** Sector 5 Vanzare 4 camere dec. 3/4 -centrala proprie dec., et. 3/4, 82 mp, 1970, Agentie imobiliara comision 2%- Antiaeriana - Sector 5 - OMV - Vanzare apartament 4 camere dec.,etaj 3/4, bloc 1970,suprafata totala 82 mp, apartamentul dispune de termopane la toate ferestrele, balcon, 2 grupuri sanitare si centrala proprie. **83.000 €;** ☎0731.115.056 roberto@totali.ro

4. **Aparatorii** Patriei Metrou 4 camere renovat semidec., et. 7/8, 86 mp, 1982, De vanzare 4 camere renovat la 3 minute de mers pe jos fata de Metrou Aparatorii Patriei, 2 bai, 2 balcoane, etaj 7/8, bloc reabilitat termic, posibilitate mobilatPret Negociabil **118.000 €;** ☎0723.292.446

5. **Aparatorii** Patriei vanzare apartament 4 camere semidec. semidec., et. 4/8, 90 mp, 1983, **115.000 €;** ☎0736.378.588 gabrielbucuriuvo@gmail.com

6. **Aparatorii** Patriei, Oltenitei, 4 camere spatios, comision 0%, et. 4/8, 85 mp, 1982, **115.000 €;** ☎0727.736.313 vlad.mirescu@zonadesud.ro

7. **Aviatiei** dec., et. 3/4, 82 mp, 1992, Metrou Aurel Vlaicu- Sos Pipera- Aviatiei dec. cu vedere mixta, necesita renovare! **180.000 €;** ☎0725.195.872

8. **Aviatorilor,** parc Herastrau, et. 3/3, 137 mp, 2014, Aviatorilor, parc Herastrau, apartament mansardat in vila interbelica. Vila a fost complet renovata in 2014 la un standard ridicat. Apartamentul are 137 mp, este luminos, inalt, are 4 camere plus garaj, **450.000 €;** ☎0744.650.350 mellapo@gmail.com

9. **Baneasa,** dec., et. 2/4, 85 mp, 1982, Cartier Baneasa ap. 4 camere, 2 bai, 1 balcon, orientare E-V, in apropiere scoala/ gradinita, parc Herastrau. **235.000 €;** ☎0722.308.678 nicoletta_p2005@yahoo.com

10. **Baneasa,** Sisesti, dec., et. parter/4, 206 mp, 2010, Baneasa Sisesti nr 73 A, Piscu Vechi, parter inalt 2 apartamente de 2 camere unite si modificate intr-un open space superb, 2 dormitoare, 1 birou, 1 bucatarie cu iesire balcon, 2 bai cada, cabina dus, balcon stradal la est 11 mp, terasa cu loc de luat masa vest 15 mp, incalzire pardoseala si calorifere, 2 aer conditionat 9000 btu, Finisaje de lux pardoseala travertin, suprafata totala construita 206 mp, eficienta termica superioara, costuri mici la energie si gaze, apartamentele ocupa circa jumatate din suprafata totala construita a parterului inalt, bloc nou 2010, structura seismica solida certificata prin cartea imobilului, lift, zona verde linistita fara trafic auto intre soseaua Gh. Ionescu Sisesti si lac Grivita, vecini de calitate, se poate reconfigura in functie de destinatie, rezidential, sediu firma, cabinet etc. **360.000 €;** ☎0722.316.920 georgealmoisescu1@gmail.com

11. **Baneasa,** vedere directa la Padurea Baneasa, exclusivist, singur pe etaj dec., et. 2/2, 197 mp, 2008, **368.888 €;** ☎0741.214.215 elenapetrescu@realstart.ro

12. **Baneasa,** vedere dirrcta la Padurea Baneasa, exclusivist, singur pe etaj, dec., et. 2/2, 197 mp, 2008, **368.888 €;** ☎0741.214.215 elenapetrescu@realstart.ro

13. **Berceni,** apartament 4 camere in cartier rezidential zona Grand Arena semidec., et. parter/3, 73 mp, 2016, **99.900 €;** ☎0766.216.155 paul.cimbala@kw.ro

14. **Berceni,** Covasna, semidec., et. 2/4, 83 mp, 1968, vanzare apartament deosebit, cu centrala proprie, costuri mici, boxa, se vinde mobilat, intr-o zona verde, toate facilitatile. Merita vizionat, se accepta credit. Bloc linistit, curat, anvelopat, **109.000 €;** ☎0731.551.555/ 0731.551.555 acordgrup@gmail.com

15. **Berceni,** sector 4, Bucuresti. dec., et. 4/5, 115 mp, 2015, Vanzare apartament 4 camere Berceni, strada Odei, sector 4 **170.000 €;** ☎0723.359.225 mariantudor2002@yahoo.com

16. **Berzei,** apartament in vila, circular, 98 mp, 2 grupuri sanitare, centrala, termopan, gresie, faianta, parchet, boxa, negociabil, **150.000 €;** ☎0771.152.889

17. **Calea** Calarasi dec., et. 7/7, 92 mp, 1999, De vanzare un apartament de 4 camere pe Calea Calarasi, Hyperion - Hala Traian. Blocul este din 1999. Centrala si 4 aparate ac. Anunt direct proprietar, comision 0, disponibil imediat. **185.000 €;**

18. **Calea** Mosilor x str. Eminescu x Str. Traian, dec., et. 3/10, 91 mp, 1981, Pozitionare foarte buna, acces rapid catre centru, Calea Mosilor x bd. Dacia, bloc 1981, 2 bai, 2 balcoane, dec., f. spatios vederea fiind mixta-Est-Vest, cadastru, intabulare, energetic, se accepta credit, liber, **155.000 €;** ☎0722.614.867/ 021.688.08.67

19. **Calea** Mosilor- Popa Petre- 4 camere, semidec., et. 3/3, 136 mp, 1934, centrala proprie Agentie imobiliara comision 2% - Calea Mosilor -Popa Petre -Vanzare apartament cu 4 camere, suprafata utila 136 mp, centrala proprie, aer conditionat, 2 balcoane,2 grupuri sanitare, etaj 3/3+M (locuita) **275.000 €;** ☎0731.115.056 roberto@totali.ro

20. **Calea** Rahovei - Imobil Strada Dunavat - Vanzare dec., et. parter/4, 87 mp, 1982, Apartament 4 camere, an bloc: 1982, dec., 87 mp, Parter/4, AC. Se vinde neutilat si nemobilat. calea rahovei strada dunavat **108.000 €;** ☎0750.441.664

21. **Camil** Ressu vav parcul IOR, metrou Grigorescu 1 dec., et. 9/10, 86 mp, 1982, vanzare apartament 4 camere dec.e, etaj 9/10, suprafata utila 81 mp, suprafata totala 86 mp, an de constructie 1982, **140.000 €;** ☎0767.771.549

22. **Casin,** Domenii, Sandu Aldea, parter + curte + garaj + boxa + pod dec., et. parter/1, 240 mp, Domenii Casin, Sandu Aldea, parter din 1, ap cu 4 camere dec., 2 gr sanitare, 2 balcoane, curte, garaj, demisol, pod, finisaje bune, centrala proprie, zona linistita, exclusivista, acte in regula, oferim si solicitam seriozitate. **600.000 €;** ☎0726.664.381 valentin.florea85@yahoo.com

23. **Cihoschi, Romana, 90 mp, 1950, vand apartament 4 camere, parter inalt, bloc 2 etaje, 225.000 €;** ☎0765.948.171

24. **Colentina** Mc Donald's 4 camere la pret de 3 dec., et. 6/8, 81 mp, 1986, Proprietar, 4 cam, 86, 81 mp, 6/8, sud vest, 3 dorm, 2 bai, 3 debarale, balcon, bucatarie. Centrala Ariston, termopane, persiene aluminiu, 2 AC Sanyo, mobila. Bloc renovat recent, robust, fara risc. Scara cu 2 cai de acces, 2 lifturi. Loc parcare. **118.000 €;** ☎0772.153.198 oana.vioreanu@gmail.com

25. **Colentina,** Mc Donald's Colentina, Parcul Plumbuita, 4 camere. semidec., et. 8/10, 1982, Apartamentul este 4 camere, semidec. in cartierul Colentina, in bloc stradal cu privelite frumoasa, la etajul 8/10. Blocul este solid si stradal, din 1982 situat pe Soseaua Colentina, cu magazinul Mega Image la parterul blocului, renovat 90%. **125.000 €;** ☎0724.798.495 ionut.lotca@topis.ro

26. **Colentina,** Doamna Ghica vav Parc Plumbuita semidec., et, 6/10, 93 mp, 1980, Situat stradal pe Maior Bacila, vedere mixta, orientare est-vest, zona linistita, aproape de tramvai 21, scoala 39, Mc Donald's si Parcul Plumbuita. Bloc 1980, reabilitat termic, etaj 6/10, 2 balcoane, 2 grupuri sanitare, acte ok, liber **115.000 €;** ☎0799.666.104

27. **Colentina,** Doamna Ghica, Tei, Scoala 30, sector 2, bloc reabilitat, ocazie! dec., et. 8/10, 68 mp, 1973, cf. 2, 68 mp, et. 8/10, dec., bloc reabilitat, fara risc seismic, instalatia sanitara schimbata, geam la baie, agentie, pentru mai multe detalii sunati. **86.000 €;** ☎0775.237.139

28. **Colentina,** Rau Bacila, langa ANL, Mc Donald's, dec., et. 2/8, 85 mp, 1986, Str. Radovanul, bloc tip rusesc reabilitat termic, an 1986, centrala termica proprie, imb. g, f, p, um, t, 2 bai, una cu fereastra, 2 balcoane, bucatarie spatioasa, cadastru, intabulare, energetic clasa A, **119.000 €;** ☎0722.614.867/ 021.688.08.67

29. **Costin** Georgian - Parcul Morarilor - 4 camere dec. - etaj 2 dec., et. 2, 90.00 mp, 1978, **105.000 €;** ☎0729.074.876 florin@norisk.ro

30. **Crangasi** apartament 4 camere 2 bai 2 balcoane et. 6/10, Fara comision in Crangasi la 4-5 minute de piata si metrou scoala gradinita tranvai 41 RATB apartament elegant cu 4 camere 2 bai merita vazut detalii suplimentare la telefon ! Va astept la vizionare ! ☎0766.651.051/ 0723.611.412 ovidiu.vlad42@yahoo.ro

31. **Crangasi** apartament 4 camere, 2 bai, 2 balcoane semidec., et. 3/8, 85 mp, 1986, In Crangasi, la 2 minute de RATB si tranvai 41, diverse marketuri, 4 minute de piata, metrou, gradinita scoala parcuri amenajate pentru copii in zona placuta si linistita merita vazut detalii tel. ☎0766.651.051/ 0723.611.412 ovidiu.vlad42@yahoo.ro

32. **Decebal,** stradal dec., et. 2/4, 1996, Decebal, stradal, apartament 4 camere, 2/4 dec., suprafata 100mp, vedere mixta, constructie 1996, cadastru, intabulare **239.000 €;** ☎0722.359.898 office@interpartes.ro

33. **Dristor** metrou, etaj 4/10, dec., dec., et. 4/10, 67 mp, 1975, in imediata apropiere a metroului Dristor, foarte bine pozitionat, complet dec., etaj 4/10, fara imbunatatiri deosebite, baie cu geam spre exterior, balcon inchis in termopan, bloc anvelopat, **90.000 €;** ☎0728.736.846

34. **Dristor,** Grigorescu, bd. Fizicienilor, la 10 min. de metrou Grigorescu, etajul 1/8, semidec., 85 mp, bloc 1984 reabilitat, necesita renovare, decent, 2 gr. sanitare si 2 balcoane, acte la zi, zona linistita, merita vazut, **130.000 €;** ☎0728.879.796

35. **Dristor,** Istriei, dec., et. 6/8, 87 mp, 1982, Eurocity Home va ofera spre vanzare 4 camere cf 1 dec., etajul 6/8. Apartamentul cu si imbunatatiri are gresie, faianta, parchet, termopan, 5 minute pana la Mall Parc Lake si Parc IOR. **160.000 €;** ☎0733.154.800/ 0761.086.217 baraceanu.daniela@yahoo.com

36. **Dristor,** Kaufland, Racari, etaj 5/8, bloc 1984, boxa, loc de parcare, semidec., et. 5/8, 84 mp, 1984, **155.000 €;** ☎0770.310.802 andrei@vectorimobiliare.ro

37. **Dristor,** Ramnicu Sarat, Park Lake, dec., et. 5/8, 88 mp, 1982, 7 minute metrou, piata si Park Lake, dec., centrala termica, 2 gr. sanitare, 2 balcoane, suprafata 88,45 mp, termopane, gresie, faianta, liber, **165.000 €;** ☎0732.135.467 ramax2016@yahoo.com

38. **Dristor,** Str. Complexului, bloc 1988, dec., et. 6/8, 96 mp, 1988, 2 minute metrou, Farmacia Tei si Mega Image, **210.000 €;** ☎0732.135.467 ramax2016@yahoo.com

39. **Dristor-** Fizicienilor semidec., et. 1/8, 85 mp, 1982, 10 minute metrou, 2 gr sanitare, bloc reabilitat, gresie, faianta,parchet, termopane, usa metalica **129.000 €;** ☎0732.135.467 ramax2016@yahoo.com

40. **Drumul** Taberei, apartament 4 camere de vanzare, mobilat si utilat complet, dec., et. 4/4, 80 mp, 1973, Bucuresti vechi si noi va propune spre achizitie apartament 4 camere confort 1 sporit, proaspat renovat, 2 unitati A.C., centrala termica noua, geamuri termopan, **115.000 €;** ☎0767.677.777 paunmarius265@gmail.com

41. **Drumul** Taberei, bd. Timisoara, 4 cam., comision 0% dec., et. 10/10, 100 mp, 1980, Agentia Topis va propune un apartament de 4 camere in cartierul Drumul Taberei zona bulevardul Timisoara cu un potential mare. Apartamentul este la etajul 10/10, format din 4 camere, dec. total. **85.000 €;** ☎0724.798.495 ionut.lotca@topis.ro

42. **Drumul** Taberei, Compozitorilor 90 mp, 1980, dec., etaj 6/10, 2 grupuri sanitare, 2 balcoane, parchet, termopan, usa metalica, intabulare, cadastru, accept credit, pret usor negociabil, **145.000 €;** ☎0730.125.007 dana.becherescu@gmail.com

43. **Drumul** Taberei, Raul Doamnei semidec., et. parter/10, 61 mp, 1972, apartament 4 camere, semidec., suprafata utila 61 mp, P/10, 1972, 2 bai, necesita renevare, boxa generoasa subsol, zona linistita, acces facil metrou Raul Doamnei, se accepta credit **74.900 €;** ☎0747.069.035

44. **Drumul** Taberei, Valea Argesului, bloc 1984, 2 bai, dec., et. 2/10, 87 mp, 1984, ofer spre vanzare ap 4 camere cu 2 balcoane inchise in termopan, 2 bai renovate complet, usi interioare noi, usa metalica, parchet nou, instalatii sanitare si electrica schimbata **135.000 €;** ☎0751.427.385

45. **Emil** Racovita Vanzare Apartament 4 Camere Semidec. semidec., et. 5/8, 82 mp, 1984, **108.000 €;** ☎0736.378.588 gabrielbucuriuvo@gmail.com

46. **Ferdinand,** bd. Mihai Bravu, dec., et. 2/8, 83 mp, 1986, Ferdinand, Mihai Bravu, OborA 5 minute metrou, dec., 2 gr. sanitare, geam la ambele bai, gresie, faianta, parchet, termopane, usa metalica, aer conditionat, **150.000 €;** ☎0732.135.467 ramax2016@yahoo.com

47. **Ferentari** 72 dec., et. 2, 82 mp, 1955, Apartament dec. 4 camere, detine centrala termica, 2 boxe demisol, 2 bucatarii, vedere parc, in apropiere Kaufland aprox. 200m. **65.000 €;** ☎0744.338.246

48. **Ferentari,** Imasului et. 1/4, 68 mp, vand apartament 4 camere cf. 2, liber, gaze in casa, bl reabilitat, toate actele **41.000 €;** ☎0763.581.790

49. **Ferentari,** Tunsul Petre, et. parter/4, 67 mp, vand apartament 4 camere cf. 2, liber, toate actele, centrala gaze, termopane, gresie, faianta, pret disc., urgent, **48.000 €;** ☎0763.581.790

50. **Floreasca,** Beller, Dorobanti, amplasat excelent, langa Parcul Floreasca dec., et. 3/4, 160 mp, 2000, Floreasca, Beller, Dorobanti - apartament foarte spatios, amplasat ideal langa Parcul Floreasca, 4 camere, garaj si boxa demisol, un singur apartament pe nivel, an constructie 2000. **545.000 €;** ☎0774.021.319 officetheplace@gmail.com

51. **Foisorul** de Foc, circular, et. 1/3, 106 mp, 1940, apartament deosebit, in zona Foisorul de Foc, cu centrala proprie, se poate vinde mobilat, necesita renovare, multe avantaje pentru viitorul proprietar. Ideal pt. investitie, locuit/inchiriere, **145.000 €;** ☎0731.551.555/ 0731.551.555 mariannut@gmail.com

52. **Foisorului** Nr. 9, la 2 minute de Mall Vitan, vis a vis clinica Brotac dec., et. 5/8, 98 mp, 1989, proprietar, vand apartament patru camere, in suprafata de 98 m utili, complet mobilat si utilat. Pret 209.000 euro. Pentru contact si alte detalii, telefon proprietar **209.000 €;** ☎0722.551.671 dumitru.darliane@yahoo.com

53. **Giurgiului,** Almasu Mare, vanzare apartament 4 camere dec. dec., et. 2/4, 90 mp, 1980, **115.000 €;** ☎0736.378.588 gabrielbucuriuvo@gmail.com

54. **Iancului** dec., et. 5/10, 81 mp, 1976, Iancului-sos, 5 minute de metrou, apartament 4 camere, dec., etaj5/10, S. utila = 81 mp, doua balcoane, total suprafata = 92,5 mp.Living de 30 mp (format din sufragerie si o camera), 2 bai. **124.500 €;** ☎0722.511.217/ 0762.628.915 uigimob@yahoo.com

55. **Iancului** duplex 115 mp dec., et. 5/9, 102 mp, **227.000 €;** ☎0722.664.400 contact@carmenradulescu.ro

56. **Iancului,** bloc 1979, reabilitat, 5 min. metrou, circular, et, 5/10, 93 mp, 1979, Iancului, ap 4 camere, bloc reabilitat, stradal, etaj 5 din 10, 4 camere, 2 grupuri sanitare, 2 balcoane, stradal, bloc, 5 min metrou, fara imbunatatiri, pretabil birou/ locuit, vedere stradala, compartimentare deosebita pretabil locuinta sau birou. **125.000 €;** ☎0726.664.381 valentin.florea@bvn.ro

57. **Iancului,** Sachelarie Visarion, dec., 5 min. Metrou. dec., 85 mp, 1976, ap. 4 camere dec. cu hol spatios la intrare bucatarie generoasa si spatii pt. depozitare, 2 bai, 2 balcoane, imbunatatiri gresie, faianta, parchet, termopan, bloc nestradal reabilitat, scara curata, vecini civilizati. Apropiere Metroul Iancului 5 min., **140.000 €;** ☎0771.791.542 agentie4@mauwis.ro

58. **Ion** Campineanu, Victoriei, Sala Palatului de vanzare 4 camere circular, et. 2/6, 117 mp, 1938, De vanzare 4 camere 117 mp, etaj 2, vis-a-vis de hotel Novotel pe str Ion Campineanu colt cu Calea Victoriei.Pret negociabil **199.000 €;** ☎0723.292.446 ialexc@yahoo.com

59. **Iuliu** Maniu, EnVogue Residence, dec, et. 7/7, 2023, apartament 4 camere, tip Penthouse, vedere spectaculoasa, acces in terasa generoasa de 91 mp din 2 dormitoare si living, geamuri mari vitrate, pretul nu include tva **235.650 €;** ☎0725.083.454 envogueresidence@gmail.com

60. **Jilava,** Garii, Langa Gloria Rezidential, dec., et. parter/4, 90 mp, renovat nou, apartament 4 camere parter/4, dec., imobil constructie 1989, reabilitat termic, 90 mp, renovat complet, finisaje de calitate, centrala termica, 2 grupuri sanitare, loc parcare, acces rapid Bucuresti, **69.999 €;** ☎0722.241.794 bogdan.ilioiu@gmail.com

61. **Km** 0 Piata Universitate, apartament cu 4 camere, renovata, mobilata. semidec., et. 7/10, 90 mp, 1980, Va oferim spre vanzare un apartament cu 4 camere et. 7 in Bucuresti la km 0 Piata Universitati la 1 min. de gura de Metrou, apartamentul are o suprafat totala de 130 mp din care utili 90 mp, el este copartimentat 3 dormitoare si o sufragerie 2 bai, 3 balcoane, **445.000 €;** ☎0731.389.689

62. **Lacul** Straulesti, 2 Cocosi, dec., et. 2/5, 97 mp, 2024, 4 camere dec., vedere lac, incalzire pardoseala, **197.000 €;** ☎0723.805.860 dragos.balan@topapartamente.ro

63. **Lacul** Tei, Maica Domnului, 2 gr. sanitare, semidec., et. 10/13, 1976, Tei la intersectie cu strada Maica Domnului, orientat spre spate (liniste), vedere superba spre lac, baia mare cu geam spre exterior, ferestre termopan, scara blocului deosebit de curata, 2 lifturi **109.900 €;** ☎0728.736.846

64. **Mall** Vitan Ramnicu Sarat, Auchan, Str. Soldat Spiridon Matei semidec., et. parter/10, 98 mp, Superzona, 4 camere 98mp, semidec. din 1978,cu balcon la toate camerele, 2 bai, debarale, holuri, bloc reabilitat, scara zugravita, stradal, pentru locuinta, afacere, acces imediat stb si metrou, piata,scoala, gradinita intabulat, comision 2%, **157.000 €;** ☎0735.051.778/ 0761.264.821

65. **Mangalia,** Rozelor, dec., et. 4/5, 90 mp, 1984, vand ap. 4 camere duplex, dec. situat in strada Rozelor numarul 32, oras Mangalia, **100.000 €;** ☎0752.214.121 predescuion@gmail.com

66. **Mihai** Bravu Unicorn cu 4 camere 100 mp+terasa privata 122 mp parc 800m 0% comision semidec., et. 11/16, 100 mp, 2023, **320.000 €;** ☎0765.522.734 emil@imonergia.ro

67. **Militari** Piata si Metrou Gorjului, dec., et. 2/4, 89 mp, 1984, apartament 4 camere, dec. cf. 1, 89 mp, an 1984, etaj 2/4, centrala proprie, 2 grupuri sanitare, un balcon, reabilitat termic, zona verde, 5 minute distanta de piata, pret 127500 eur, 0733373436, **127.500 €;** ☎0767.299.965/ 0733.373.436

68. **Militari,** Apusului dec., et. 3/4, 83 mp, 1973, 4 camere dec., etaj 2 din 4, 83 mp, 2 bai, balcon tip logie, vedere mixta, bloc reabilitat, posibilitate centrala termica, boxa. **95.000 €;** ☎0760.276.504

69. **Militari,** Gorjului vanzare apartament 4 camere semidec., et. 7/8, 87 mp, 1979, Va ofer spre vanzare un apartament cu 4 camere ce se afla la etajul 7 din 8 al unui bloc situat in cartierul Militari zona Gorjului. Apartamentul se vinde mobilat. Veti dispune si de un loc de parcare **120.000 €;** ☎0758.098.917/ 0758.098.905 georgian.draghia@gmail.com

70. **Mosilor,** ap. 4 camere semidec., et. 4/8, 90 mp, 1983, de vanzare apartament 4 camere situat pe Calea Mosilor, aproape de intersectia cu Bucur Obor, confort 1, 2 bai, 2 balcoane, 90 mp, etaj 4 din 8. Apartamentul necesita doar imbunatatiri estetice, instalatia electrica si sanitara fiind inlocuita integral, **175.000 €;** ☎0744.480.807 trasca.andrei@gmail.com

71. **Mosilor,** Eminescu, Bucur Obor, semidec., et. 6/8, 80 mp, 1980, apartament de 4 camere cu suprafata de 80 mp,2 grupuri sanitare. Stradal cu vedere pe spate. Bloc reabilitat. Termopane, **149.900 €;** ☎0769.651.162

72. **Mosilor,** Obor semidec., et. 4/8, 90 mp, 1983, Apartamentul se afla intr-o zona foarte buna, cu spatii comerciale si de birouri. **175.000 €;** ☎0724.337.658 agentie6@mauwis.ro

73. **NATIUNILE** UNITE, 3 camere dec.e, SUPERB dec., et. 3/4, 70.00 mp, 1900, **93.000 €;** ☎0722.664.400 contact@carmenradulescu.ro

74. **Obor,** dec., et. 9/14, 100 mp, 1975, dec. cf.1, et. 9/14,, bloc monolit din 1975, reabiliat, fara risc seismic, 2 lifturi noi, balcon pe tot apartamentul, 2 bai, centrala termica de bloc, intabulare+cadastru, necesita amenajare, liber, langa piata, metrou, **125.000 €;** ☎0733.483.494

75. **Obor,** Mosilor, Stefan cel Mare, metrou Obor la 5 min. semidec., et. 3/3, 94 mp, 1936, Situat in plan 2 pe Aleea deda, la doar 5 min de metrou obor, orientat catre est, luminos, scoala 307 la 5 min, bloc interbelic fara risc seismic din 1936, et 3/4, lift, centrala termica, mobilat si utilat, renovat recent, acte pregatite, liber. **153.000 €;** ☎0799.666.104

76. **Oltenitei,** 4 camere parter, ocazie. dec., et. parter/8, 86 mp, 1982, **118.900 €;** ☎0726.171.888 tereaca_paula@yahoo.com

77. **Oltenitei,** Gama Residence dec., et. 5/5, 110 mp, 2022, cf 1, dec., toate imbunatatirile 2024: gresie, faianta, parchet, termopan, usa metalica, videointerfon, ct, incalzire prin pardoseala, balcon spatios, 2 bai, living+buc= 40mp, bloc nou. Pret fara tva 9% **147.000 €;** ☎0758.041.197 office@gamainvest.ro

78. **Otopeni** Corbeanca, 4 camere, padure dec., et. 2/3, 113 mp, 2016, **220.000 €;** ☎0723.151.141 irina.stefanescu@goldmcbimobiliare.ro

79. **Otopeni,** Corbeanca, 4 camere padure. dec., et. 2/3, 113 mp, 2016, **255.000 €;** ☎0720.721.735 marcela.tupea@goldmcbimobiliare.ro

80. **Pantelimon** dec., et. 8/10, 82 mp, 1974, **89.500 €;** ☎0752.700.873 sofian.vasile@condor-solution.ro

81. **Pantelimon,** Armenesc, dec. et 5/1980 dec., et. 5/10, 96 mp, 1980, Apt 4 camere dec. cu interior curat si imbunatatiri, 2 bai, 2 balcoane generoase spatii pt depzitare, bucatarie mare patrata hol generos , bloc stradal re

Imobiliare vânzări CASE, VILE

36. **Bdul.** Mamaia Nord, Navodari, Constanta, vila P+1E, S.U. 214 mp, curte 100 mp, 4 cam., 2020, la cheie, Locuinta echipata, mobilata complet, (mobila Rovere) si decorata cu gust. Compusa din: living, 3 dormitoare, 3 grupuri sanitare, bucatarie, dressing, debara, spatiu tehnic, terasa 80,42 mp, garaj. **850.000 €;** ☎0765.926.906 office@astrelorresidence.ro

37. **Berceni** S.U. 130 mp, curte 300 mp, 3 cam., 2019, la cheie, cartier nou, civilizat, ideal pentru cei care doresc un loc linistit, toate actele in regula, acceptam credit, se poate viziona oricand. **119.990 €;** ☎0753.075.109

38. **Berceni** Comuna S.U. 220 mp, curte 400 mp, 6 cam., 2009, la cheie, O casa superba individuala in comuna Berceni, acces facil, 2 minute de statia STB.Locuinta ideala pentru cei pretentiosi! Construita in regie proprie cu finisaje de calitate, proiectata pentru a imbina perfect toate cerintele unei familii moderne **265.000 €;** ☎0763.171.880 victori-abloculucuresti@yahoo.com

39. **Berceni** Comuna, S.U. 110 mp, curte 220 mp, 3 cam., 2024, la cheie, Casa superba finalizata la cheie, finisaje de inalta calitate, proiect modern si confort absolut. Proprietate remarcabila perfecta pentru cei ce cauta un spatiu de locuit elegant si functional, in centrul comunei, acces facil la infrastructura, **121.000 €;** ☎0763.171.880 victori-abloculucuresti@yahoo.com

40. **Berceni** Comuna, central Campului 5 min. Mega Piata S.U. 125 mp, curte 345 mp, 4 cam., 2024, in constructie, Vila individuala - comuna Berceni centru, suprafata teren 345 mp.Casa individuala 125 mp, 3 dormitoare, centrala termica. **135.000 €;** ☎0763.171.880/ 0785.225.855 victori-abloculucuresti@yahoo.com

41. **Berceni** comuna, central, S.U. 125 mp, curte 510 mp, 4 cam., 2017, la cheie, Vila P+1E comuna Berceni central, mobilata, utilata, curte amenajata. O casa primitoare cu un design modern, 125 mp utili, teren 510 mp, centrala termica, izolata bine, AC, intr.o zona linistita de case cu acces facil din Bulevardul 1 Mai, **178.000 €;** ☎0763.171.880 victori-abloculucuresti@yahoo.com

42. **Berceni** Ilfov, Mamina S.U. 110 mp, curte 700 mp, 4 cam., 2014, la cheie, particular vand vila parter + etaj, 4 dormitoare, 1 living, 2 bai, terasa + pivnita, curte pomi fructiferi, toate facilitatile + fosa septica 3.500L, stradal, acte la zi, suprafata teren 700mp, deschidere 38mp, an constructie 2014 **245.000 €;** ☎0769.830.958

43. **Berceni** Un domeniu impresionant cu 6303 mp de teren vizavia de resedinta patronului FCSB S.U. 162 mp, curte 287 mp, 6 cam., 2021, **149.990 €;** ☎0721.221.013/ 0721.221.013 mihai.cranga@imodreams.ro

44. **Berceni,** bulevardul 1 Mai S.U. 83 mp, curte 150 mp, 4 cam., 2019, la cheie, vila cu 4 camere, st 110, teren 150 mp, P+1E+Pod, 2019, stare buna, mobilata si utilata, centrala termica, apa, gaz, curent, 2 locuri parcare, curte delimitata, acces rapid STB, zona linistita, credit **114.900 €;** ☎0747.069.035

45. **Berceni,** casa individuala, curte proprie 412 mp, 2 dormitoare S.U. 74 mp, curte 323 mp, 3 cam., 1950, **125.000 €;** ☎0742.469.632 i.viziru@kw.ro

46. **Berceni,** la intrare in Comuna, vila, 4 camere. S.U. 110 mp, curte 345 mp, 4 cam., 2024, la cheie, Berceni la intrare in Comuna, 4 camere, 2 bai,beci,pod,asfalt,aproape de soseaua principala,teren 350 mp.utili, curent,gaze, caramida,tabla, centrala, la cheie. Pret. 135.000. Euro. Tel. 0744.570.957. **135.000 €;** ☎0744.570.957/ 0762.099.829 adalexhouse@gmail.com

47. **Berceni,** proprietar 5 camere, S.U. 288 mp, curte 400 mp, 5 cam., 2011, la cheie, 3 bai, apa, curent, gaze, S+P+E+pod, caramida, proiect, acte, filmare constructie, zona linistita, asfalt, 5 min. metrou **159.000 €;** ☎0766.282.740

48. **Berceni,** vila constructie solida, comision 0%. S.U. 110 mp, curte 270 mp, 3 cam., 2008, la cheie, Berceni vila solida, comision 0%, caramida, suprafata utila 111 mp, teren 270 mp.Bucatarie,dinning+3 camere, camara, dressing, 2 bai, terasa 18 mp, 380V, put 34 m. Pret:123.000 euro.Tel. 0744.570.957. **123.000 €;** ☎0744.570.957/ 0762.099.829 adalexhouse@gmail.com

49. **Berceni,** vila individuala deosebita,finalizata,4camere, 2 bai,terasa,balcon S.U. 112 mp, curte 300 mp, 4 cam., 2023, la cheie, Berceni, 4 camere, 2 bai, balcon, finisaje lux, terasa, ferestre tripan Rehau antiefractie, incalzire pardoseala, usi Pinum, centrala proprie, toate utilitatile, gaz curent, apa, izolatie spuma poliuretanica. **137.900 €;** ☎0723.528.420

50. **Berceni,** vila individuala, P+M, strada linistita. S.U. 116 mp, curte 349 mp, 6 cam., 2022, la cheie, Agentie: va prezentam o oportunitate unica de a achizitiona o vila nou construita, situata intr-o zona linistita si prietenoasa a comunei Berceni, pe strada Ornideei. **139.500 €;** ☎0723.993.344

51. **Berceni-** Comuna Berceni Vila P+1 Macului S.U. 95 mp, curte 225 mp, 4 cam., 2020, la cheie, **116.930 €;** ☎0747.140.370 office@syntaximob.ro

52. **Bolintin** Deal sat.Mihai Voda S.U. 52 mp, curte 465 mp, 2 cam., 2022, la cheie, Casa de vanzare 2 camere 52mp teren 465mp complect mobilata 2 puturi, beci,2 magazii, terasa inchisa, foisor inchis, pod. **73.000 €;** ☎0729.961.291 cornel1969tho@gmail.com

53. **Borsec** S.U. 120 mp, curte 1050 mp, 3 cam., 1960, casa de vacanta cu 3 camere + veranda, dependinte cu teren 1050 mp cu izvor de apa minerala in curte, in statiunea balneo-climaterica Borsec, zona A, langa noile baze de tratament, partiile izvoare, **61.700 €;** ☎0720.431.435 fiidiferitbro@gmail.com

54. **Botosani** S.U. 525 mp, curte 3300 mp, 20 cam., 2015, la rosu, Vila de vanzare in Botosani (Catamarasti Deal nr. 70), 530 m locuibili, cu 3300 m teren, curent, gaz, canalizare si toate facilitatile posibile. Vila se afla la strada principala.Vila este formata din 2 imobile. Datorita suprafetei se preteaza pentru pensiune, azil batrani, gradinita, sediu, companii, etc..Numar etaj: 3, numar camere: 20, numar loc de parcare: 30, numar bai: 5, suprafata utila: 525m, suprafata totala: 3300m, suprafata construita: 525m, anul constructiei: 2008.Vila este construita in asa fel incat in orice moment fiecare etaj poate fi folosit ca un singur apartament (4 apartamente total). Gaz si curent separat la fiecare.Pentru mai multe imagini+ video cautati pe youtube "Vila/Casa de Vanzare Botosani".Relatii la: **260.000 €;** ☎00353886570714

55. **Bragadiru** S.U. 120 mp, curte 300 mp, 4 cam., 2024, in constructie, Casa tip duplex in Bragadiru Ilfov, P+1, suprafata utila 120 mp, se vinde la cheie, teren 300 mp, acces facil la mijloacele de transport in comun, utilitati, acceptam credit, oferim si solicitam seriozitate. **140.000 €;** ☎0762.634.407 anamaria.huidiu@gmail.com

56. **Bragadiru** S.U. 100 mp, curte 165 mp, 3 cam., 2023, la cheie. Descopera Avangarde City Bragadiru, complex de72 de case tip vila, finalizat, strada Safirului nr 6, la 5 min de Carrefour Soseaua Alexandriei. Direct dezvoltator - 0% comision, predare la cheie. Mutare imediata! 3 locuri de parcare incluse! **122.900 €;** ☎0751.110.032 casebragadiru@avangardecity.ro

57. **Bragadiru** S.U. 100 mp, curte 85 mp, 3 cam., 2023, la cheie, Descopera viata urbana la Avangarde City Bragadiru!. La doar 5 minute de Parcul Dr Taberei si de metrou statia Raul Doamnei. Avangarde City va pune la dispozitie 72 de vile finalizate cu un regim de inaltime P+1+Pod, situate pe strada Safirului nr 6! **108.900 €;** ☎0751.110.032 casebragadiru@avangardecity.ro

58. **Bragadiru** Cartier Verde, casa individuala la cheie,comision 0%.S.U. 74 mp, curte 300 mp, 2 cam., 2024, la cheie, case finalizate in maxim o luna,cu bucatarie inchisa, camere spatioase, locuri parcare, curte amenajata, centrala proprie, canalizare ,curent, gaz, constructie solida, se accepta credit, toate actele ok **115.000 €;** ☎0723.118.778/ 0723.118.758 adrianaolteanu@ymail.com

59. **Bragadiru** Casa tip duplex, finisaje lux, Cartierul Latin super oferta!! S.U. 120 mp, curte 210 mp, 3 cam., 2024, demolabila, Bucurestii Vechi si Noi va propune spre achizitie o casa superba in zona Bragadiru atlat pe strada Iernii si dispune de toate facilitatile localitatii. Acesta dispune de: g+f+p+t+ um+ isn+ ien. Finisajele sunt premium. **147.900 €;** ☎0731.694.901

60. **Bragadiru** vile la cheie finalizate, comision zero S.U. 72 mp, curte 400 mp, 3 cam., 2023, la cheie, Constructie solida din caramida, parter cu curte generoasa, case la gata, loc parcare, acces facil, disponibile imediat, accept credit si plata cash, acte, **89.500 €;** ☎0723.118.778/ 0723.118.758 adrianaolteanu@ymail.com

61. **Bragadiru,** S.U. 180 mp, curte 413 mp, 4 cam., 2023, la cheie, vile P+1 finalizate, in Bragadiru pe strada Caporalului nr. 2 in imediata apropierei magazinului Leroy Merlin (2 minute pe jos). Vile P+1 calitate premium (lux) cu finisaje premium (vezi foto). **235.000 €;** ☎0722.603.645 valentinbalasi@yahoo.com

62. **Bragadiru,** Cartierul Independentei, str. Posada S.U. 134 mp, curte 250 mp, 4 cam., 2024, la cheie, Cartierul Verde, str. Posada, P+1, St 160 mp, SU 134 mp, S. teren 250 mp, 4 camere, 3 gr. sanitare, bucatarie, 2 balcoane, 2 terase, la alb, tripane, centrala, incalzire prin pardoseala, deosebita, acte in regula, **149.000 €;** ☎0721.662.943 f.bunescu@yahoo.com

63. **Bragadiru,** Cartierul Latin, S.U. 107 mp, curte 123 mp, 4 cam., 2023, la cheie, vila noua pe parter, 550 mp curte, langa Cartierul Latin **240.000 €;** ☎0742.083.373/ 0724.279.168 veronica.cucu@gmail.com

64. **Bragadiru,** Ilfov, 2 case, oportunitate afacere S.U. 160 mp, curte 900 mp, 4 cam., 2022, la cheie, oportunitate dezvoltare afacere - 2 case de vanzare in aceeasi curte, in Bragadiru, Ilfov, statie ITP, service auto, magazin, birouri, **295.000 €;** ☎0768.066.564 danielastancuna@yahoo.com

65. **Bragadiru,** Prelungirea Ghencea S.U. 120 mp, curte 200 mp, 4 cam., 2023, la cheie, vila deosebita in triplex, noua, mobilata si utilata lux P+E+M, **160.000 €;** ☎0742.083.373/ 0724.279.168 veronica.cucu@gmail.com

66. **Bragadiru,** strada Margelelor, zona Mega Image, vila S.U. 120 mp, curte 230 mp, 4 cam., 2018, la cheie, **160.000 €;** ☎0760.654.542 george.concept@yahoo.com

67. **Bragadiru,** strada Safirului nr. 6 S.U. 100 mp, curte 170 mp, 3 cam., 2023, la cheie, Complex 72 de case tip vila, finalizat, strada Safirului, direct dezvoltator - 0% comision, predare la cheie. Mutare imediata! 3 locuri de parcare incluse! **122.900 €;** ☎0722.952.779/ 0751.110.032 casebragadiru@avangardecity.ro

68. **Bragadiru,** strada Safirului nr. 6, S.U. 100 mp, curte 170 mp, 3 cam., 2023, la cheie, Complex 72 de case tip vila, finalizat, strada Safirului, direct dezvoltator - 0% comision, predare la cheie. Mutare imediata, **108.900 €;** ☎0751.110.032/ 0722.952.779 casebragadiru@avangardecity.ro

69. **Bragadiru,** strada Unirii nr. 41D S.U. 113 mp, curte 200 mp, 4 cam., 2007, la cheie, Casa vila P+M, in suprafata construita de 136, suprafata utila 113 mp, renovata recent la cheie, compusa din 3 dormitoare, 2 grupuri sanitare, bucatarie, living, caramida, gaze, centrala termica, particular **105.000 €;** ☎0731.461.711 staicu.aurelian@yahoo.ro

70. **Bragadiru,** unica in zona, 7 camere, 3 bai, reducere mare pana la 1 august S.U. 352 mp, curte 350 mp, 7 cam., 2018, la cheie, particular, caramida porotherm, 7 camere dec. mari, inalte, 3 bai, bucatarie si dressinguri imense, finisaje de calitate, g, f, p, t, um, ct. Toate utilitatile. Nu a fost facuta de dezvoltator. Reducere f. mare de la 220.000 la 189.000 euro pana la 1 august. **189.000 €;** ☎0742.330.639

71. **Brancoveanu** S.U. 250 mp, curte 208 mp, 6 cam., 2008, la cheie, Vila de vanzare situata in zona Brancoveanu Budimex avand Subsol cu 2 locuri de Parcare, P+2+M, rezultand o suprafata desfasurata de 280mp, curte pavata, libera, zona linistita, cadastru si intabulare **307.000 €;** ☎0767.377.376/ 0785.225.855 visanescumarian@gmail.com

72. **Brancoveanu** Giurgiului str.Drumul Gazarului Metrou S.U. 125 mp, curte 208 mp, 3 cam., 1970, demolabila, Berceni Drumul Gazarului casa din paianta construita 1970, toate utilitatile, gaz, curent ,canal, surafata terenului 208mp, cu deschidere stradala de 23,52, zona civilizata, Budimex 5 minute **115.000 €;** ☎0785.225.855/ 0767.377.376 madalinmarvis@yahoo.com

73. **Brancoveanu,** Alunisului, casa vila P+1, 120 mp utili. S.U. 120 mp, 3 cam., 2000, la cheie, **350.000 €;** ☎0767.299.965 office.amainvest@gmail.com

74. **Brancoveanu,** casa 5 camere, garaj subteran, utilitati, statii stb si metrou S.U. 260 mp, curte 247 mp, 5 cam., 2007, la cheie, Casa/ vila individuala, Brancoveanu, S+P+1Et+M, 260 mp utili, garaj subteran, adapost ALA, teren 247 mp, construita in 2007, finisata la cheie, mansarda locuibila, comision cumparator 0%, acces STB si metrou, acte disponibile. **379.500 €;** ☎0754.461.931

75. **Brancoveanu,** Lidl, complex 3 duplexuri Avans 35% S.U. 97 mp, curte 836 mp, 4 cam., 2024, proiect, vila duplex P+1+pod locuibil, 4 camere, SU-97 mp, curte proprie 15 mp, finisaje premium, proiect 6 vile pe un teren de 836 mp, 12 locuri de parcare, acces rapid bulevard, finalizare 2025, **155.000 €;** ☎0722.241.794 bogdan.ilioiu@gmail.com

76. **Brancoveanu,** Sector 4 curte 212 mp, 7 cam., 1992, la cheie, (in apropierea Stadionul UNEFS Rocar si a Spitalul Marie Curie).Vindem proprietate desfasurata pe suprafata totala de 212mp (reali/masurati),cuprinde 2 constructii ce ocupa 106 m(curte libera -106mp). **210.000 €;** ☎0720.228.495

77. **Brancoveanu,** str. Facliei, S.U. 365 mp, curte 344 mp, 7 cam., 1997, la cheie, vanzare vila Brancoveanu, str. Facliei, P+1, 365 mpu, finalizata 1997, teren 344 mp, 3 bai, deschidere de 14 metri liniari, **375.000 €;** ☎0729.332.360 lucian.pascu@yahoo.com

78. **Brancoveanu,** str. Mixandrei S.U. 62 mp, curte 267 mp, 3 cam., 1960, demolabila, Vanzare teren Brancoveanu, str. Mixandrei, 267 mp, D 13,6 ml, zona vile **160.000 €;** ☎0729.332.360 lucian.pascu@yahoo.com

79. **Brancoveanu,** vanzare vila exclusivista + spatiu comercial, 0% comision S.U. 280 mp, curte 305 mp, 6 cam., 2000, **499.000 €;** ☎0747.607.626 despescu.claudia@gmail.com

80. **Brancoveanu,** vila noua, lux, proprietar, comision 0 S.U. 246 mp, curte 250 mp, 6 cam., 2024, la cheie, Brancoveanu metrou, vila noua, super lux, p+2, 246 mp utili, 250 mp teren, 6 camere, 5 bai, balcoane, terasa mare, gradina, curte, posibil parcare in curte. Zona deosebita. Proprietar, pers. fizica; **495.000 €;** ☎0722.274.245

81. **Breaza,** Centru Republicii 55, S.U. 166 mp, curte 1724 mp, 6 cam., 1959, vand casa la cheie, remodelata complet 2024, imcalzire centrala pe gaze si soba, puteti adauga si lemne in soba dar soba este si pe gaze. Izolata interior exterior cu vata bazaltica si polistiren, **168.000 €;** ☎0732.891.785

82. **Brebeni,** Slatina, S.U. 80 mp, curte 1200 mp, 4 cam., 1975, la cheie, casa modesta dar solida 4 camere de caramida acoperita cu tigla, 1.200 mp teren aferent, put in curte, lumina, libera, pret negociabil. Casa se afla la 2km distanta de municipiul Slatina **30.000 €;** ☎0759.321.172

83. **Bucuresti,** S.U. 144 mp, curte 250 mp, 5 cam., 2013, la cheie, 4 domitoare, 144 mp utili, 250 mp terenrenovata complet, comision standard, **199.900 €;** ☎0773.877.466

84. **Bucurestii** Noi, Jiului, vanzare vila 8 camere, 2008, S.U. 210 mp, curte 230 mp, 8 cam., 2008, **399.000 €;** ☎0747.607.626 despescu.claudia@gmail.com

85. **Bucurestii** Noi, metrou Laminorului Mall Coloseum, S.U. 70 mp, curte 245 mp, 3 cam., 1950, demolabila, Bucurestii Noi, metrou Laminorului, casa locuibila de paianta de vanzare cu toate utilitatile, situata pe o strada foarte putin circulata langa scoala 181, avand toate utilitatile **109.000 €;** ☎0767.377.376/ 0785.225.855 visanescumarian@gmail.com

86. **Budesti** S.U. 120 mp, curte 1000 mp, 4 cam., 1980, demolabila, Km 30, oras Budesti sat Aprozi, casa batraneasca 4 camere, invelita cu tigla, canalizare, put,lumina, libera, st 1000 mp **13.500 €;** ☎0754.069.550

87. **Buftea,** vila P+1+M la cheie S.U. 213 mp, curte 450 mp, 5 cam., 2010, la cheie, **265.000 €;** ☎0743.335.911 madalina.tupea@goldmcbimobiliare.ro

88. **Busteni** S.U. 300 mp, curte 300 mp, 6 cam., 1980, la cheie, stradal, ideal spatiu cazare, pensiune, cafenea, cofetarie, market, locuri parcare in fata, ideal investitie !!! **119.000 €;** ☎0753.075.109

89. **Busteni,** Prahova, S.U. 140 mp, curte 422 mp, 6 cam., 1960, la cheie, Se vinde imobil format din doua corpuri de casa cu terenul aferent. Curte individuala. Primul corp se afla la parterul vilei iar al doilea corp de casa este independent compus dintr-o camera si baie (anul constructiei 2020). Contorizare separata. Toate utilitatile. **165.000 €;** ☎0721.722.206 mario_ionescu@yahoo.com

90. **Busteni,** Valea Prahovei langa partia Kalinderu, pensiune S.U. 374 mp, curte 474 mp, 12 cam., 1960, la cheie, **249.000 €;** ☎0759.018.615 traian.coroi@imobiliare-acasa.ro

91. **Buturugeni,** judetul Giurgiu, casa 2 camere S.U. 64 mp, curte 438 mp, 2 cam., 2013, la cheie, Exclusiv. Casa de vacanta 2 camere + 2 anexe, teren 438 mp in Buturugeni, judetul Giurgiu; **45.000 €;** ☎0739.144.111 dobreacristianiosif@gmail.com

92. **Buzau,** cartierul Brosteni S.U. 212 mp, curte 360 mp, 5 cam., 2012, la rosu, in vederea vanzarii imobilului din str. Alea Sonetelor, cartierul Brosteni-Buzau, la data de 20.07.2024 intre orele 16:00-17:00 se organizeaza accesul si vizionarea acestuia. Detalii suplimentare la telefon. Nu raspund la sms sau mesaje. **190.000 €;** ☎0744.368.302 salesuniq2019@gmail.com

93. **Buzau,** stadion S.U. 400 mp, curte 740 mp, 6 cam., 1990, la cheie, cartier 23 August, zona rezidentiala, casa moderna 1990, p+1, teren 740 mp, pe colt, dubla deschidere 32,5 ml si 16,24 ml, toate utilitatile. Centrala termica, garaj, pret 300.000 euro, **300.000 €;** ☎0751.053.625/ 0751.053.622 office@song-invest.ro

94. **Calea** Mosilor, Unirii. S.U. 475 mp, curte 664 mp, 7 cam., 1890, la cheie, Casa monument, investitie! Calea Mosilor colt cu Sfintilior! **636.000 €;** ☎0765.643.114 Gorgastefan@yahoo.com

95. **Calimanesti,** Valcea, casa cu vedere 360, S.U. 173 mp, curte 134 mp, 3 cam., 2009, la cheie, pavilon privat, casa moderna cu arhitectura unica, pavilon privat, locatie de familie sau casa de vacanta. La intrarea in Calimanesti, judetul Valcea. Vedere cu terasa circulara 360 de grade. Peisaje senzationale, **120.000 €;** ☎0721.115.770 dragomirdianamaria@gmail.com

96. **Calimanesti,** vila 7 camere - familie/turism. S.U. 208 mp, curte 391 mp, 7 cam., 1978, la cheie, Casa de vacanta sau pentru familie, zona Calimanesti - Valcea, statiune de munte, izvoare termale, posibilitate turistica, pensiune sau locuinta de familie. 7 camere, 208 mp utili, pret negociabil, **250.000 €;** ☎0721.115.770 dragomirdianamaria@gmail.com

97. **CAMPULUNG** MUSCEL ultracentral, casa curte, constructie anul 2000, compusa din 2 apartamente a cate 2 camere, bucatarie, grup sanitar, gaze, apa curenta, teren 540 mp; ☎0722.551.873

98. **Cantemir,** Bucuresti, S.U. 260 mp, curte 100 mp, 9 cam., 1930, parter/P+1, an aproximativ 1930, 260 mp cu 60 mp de subsol tip crama, sauna. Finisaje deosebite acces usor Unirii. Acte vanzare, **445.000 €;** ☎0772.120.344 avpassetssales@gmail.com

99. **Carrefour** Colentina, Cartier Ion Creanga, S.U. 138 mp, curte 250 mp, 5 cam., 2001, la cheie, Agentia Imobiliara Nelbo va propune spre vanzare in exclusivitate, **145.000 €;** ☎0722.625.665/ 0731.112.112 nelboimobiliare@yahoo.com

100. **Cartier** 23 August Bucuresti S.U. 163 mp, curte 170 mp, 4 cam., 2004, la cheie, zona Republica, str.Confederatiei, imobil P+E. Teren=170 mp.Suprafata construita= 100 mp. Suprafata desfasurata = 200 mp. Suprafata utila 163 mp.Living, bucatarie 3 dormitoare. **176.000 €;** ☎722511217/ 722511217 uigimob@yahoo.com

101. **Cartierul** Francez, o proprietate magnifica S.U. 320 mp, curte 377 mp, 7 cam., 1993, Imobilul, oferit spre vanzare, este situat intr-o locatie privilegiata, linistita si sigura in zona de Nord a orasului, in complexul Cartierul Francez renumit ca fiind linistit si exclusivist. **1.000.000 €;** ☎0722.200.926 office@rom-consulting.com

102. **Casa** Boiereasca langa Bucuresti S.U. 343.00 mp, curte 2740.00 mp, 5 cam., 1910, la cheie, **65.000 €;** ☎0729.101.123 valeriu@valeriustancu.ro

103. **Casa** demolabila cu teren de 150 mp in sector 6, str. Cetatea Ciceului 14 S.U. 60 mp, curte 152 mp, 3 cam., 1960, demolabila, **56.900 €;** ☎0721.679.963 mihai.dumitrescu@imobiliare-acasa.ro

104. **Casa** in Clinceni, zona Olteni, str Garoafei S.U. 110.00 mp, curte 300.00 mp, 4 cam., 2023, la cheie, **117.000 €;** ☎0760.654.542 george.concept@yahoo.com

105. **Casa** individuala 4 camere, teren 317 mp, 11 km metrou Anghel Saligny. S.U. 154 mp, curte 317 mp, 4 cam., 2022, la cheie, **150.000 €;** ☎0765.522.734 emil@imoneria.ro

106. **Casa** P+M cu teren 162 mp situata pe malul lacului Fundeni, peninsula Ostrov S.U. 88 mp, curte 162 mp, 3 cam., 2005, la cheie, casa P+M,3 camere,2 bai, 1 balcon cu vedere spre lac,peninsula Ostrov,teren 162mp,iesire direct spre lac,curte proprie,1 loc parcare in curte,toate utilitatile,curte pavata integral-COMISION 0% (ZERO) **249.900 €;** ☎0761.600.300 office@1estate.ro

107. **Casa** Romanesti - Dambovita S.U. 120.00 mp, curte 765.00 mp, 4 cam., 1957, la cheie, **130.000 €;** ☎0729.101.123 valeriu@valeriustancu.ro

108. **Casa** S+P+1 - zona Calea Grivitei S.U. 160 mp, 8 cam., **269.000 €;** ☎+40741124400 nedcom.imob@gmail.com

109. **Casa** tip duplex Popesti primarie. S.U. 102 mp, curte 40 mp, 4 cam., 2021, in constructie, **155.000 €;** ☎0723.535.968 iulian.faciu@zonadesud.ro

110. **Casa,** compartimentare deosebita si utila, Domnesti, zona Ciutaci S.U. 120.00 mp, curte 450.00 mp, 4 cam., 2023, la cheie, **154.000 €;** ☎0760.654.542 george.concept@yahoo.com

111. **Cenica,** Pantelimon, S.U. 185 mp, curte 1450 mp, 5 cam., 2008, la cheie, vila P+1 construita in 2008, renovata integral in 2022 caramida porotherm, grinzi beton, placa beton, 5 camere piscina, suprafata teren 1450 mpm **350.000 €;** ☎0737.242.425 konfort.rezidential@yahoo.ro

112. **Cernica** - Pantelimon, vis-a-vis Selgros, Vila cu piscina, comision 0% S.U. 366.40 mp, curte 1098.00 mp, 17 cam., 2007, la cheie, **435.000 €;** ☎031.630.14.52 contact@alexandrucordea.ro

113. **Cernica** - Pantelimon, vis-a-vis Selgros, Vila cu piscina, comision 0% S.U. 366.40 mp, curte 1098.00 mp, 17 cam., 2007, la cheie, **435.000 €;** ☎031.630.14.52 contact@alexandrucordea.ro

114. **Cernica** Pantelimon imobil 2013 S.U. 230 mp, curte 570 mp, 6 cam., 2013, la cheie, P+1E +POD, oras Pantelimon, sos Cernica in proximitatea padurii, ireprosabil construita foarte atent gandita, primul proprietar, libera imediat acte la zi , se accepta credit **280.000 €;** ☎0728.879.796

115. **Chiajna,** 2 imobile de lux, 2 piscine, S.U. 690 mp, curte 5000 mp, 11 cam., 2009, la cheie, teren de tenis lac, doua case de lux, teren 5.000 mp, 11 camere, 2 piscine interioara si exterioara, teren de tenis cu nocturna, crama, ponton cu acces direct catre lac. Comision 0, **2.499.000 €;** ☎0763.411.646 cosmin.cojocaru@yahoo.com

116. **Chiajna,** casa de vanzare direct dezvoltator. S.U. 140 mp, curte 146 mp, 5 cam., 2022, la cheie, Va prezint o comunitate situata intr-o locatie speciala, intre padurea Rosu si promenade pietonala a lacului Dambovita, care face legatura cu Dynamic park si insula Lacului Morii, **141.000 €;** ☎0747.856.302 pyntyca@yahoo.com

117. **Chiajna,** Tineretului, S.U. 147 mp, curte 301 mp, 4 cam., 2015, la cheie, vila individuala, P+1+M, construita in anul 2015 pe teren cu suprafata de 301 mp. Casa este construita in zona mixta la 200 m de capatul STB 178, zona cu multe facilitati. Se vinde mobilata si utilata **215.000 €;** ☎0748.221.317 artcity-construct@gmail.com

118. **Chiajna,** vila individuala, mobilata complet, comision 0! S.U. 117.00 mp, curte 341.00 mp, 4 cam., 2019, la cheie, **229.990 €;** ☎0755.618.243 constantin.stoica@imobiliare-acasa.ro

119. **Chitila,** Duzilor, S.U. 108 mp, curte 502 mp, 4 cam., 1948, la cheie, Eurocity Home va ofera spre vanzare casa singur curte, teren in suprafata de 502 mp. Casa a fost construita in 1948 din caramida, acoperisul este din tabla. Ca si imbunatatiri avem gresie, faianta, **150.000 €;** ☎0733.154.800/ 0761.086.217 baraceanu.daniela@yahoo.com

120. **Chitila,** Ilfov, S.U. 300 mp, curte 510 mp, 6 cam., 1990, la cheie, Vand casa S+P+E+M Chitila, Ilfov, vila individuala, **260.000 €;** ☎0724.278.982 ciocioisorin@gmail.com

121. **Chitila,** Mogosoaia Lux, padure, lac, siguranta, intimitate. S.U. 550 mp, 11 cam., 2007, la cheie, **850.000 €;** ☎0720.363.636 octavian@badescu.ro

122. **Chitila,** vila spatioasa langa padure Mogosoaia, S.U. 180 mp, curte 367 mp, 4 cam., 2021, la cheie, **210.000 €;** ☎0722.382.832 contact@erikachica.ro

123. **Ciocanesti,** Dambovita, Ilfov, S.U. 70 mp, curte 900 mp, 3 cam., 2000, la cheie, particular, vand casa Com. Ciocanesti, Dambovita, centru, in apropiere de scoala, primarie, magazine. Casa solida, necesita renovare interioara; **57.000 €;** ☎0742.042.738

124. **Ciolpani,** S.U. 120 mp, curte 460 mp, 3 cam., 2021, la cheie, vand casa noua caramida, parter 3 camere, 2 bai, teren 460 mp, toate utilitatile, izolata cu spuma poliuretanica, casa este mobilata, utilata, totul nou **125.000 €;** ☎0723.049.152 any_nistor@yahoo.com

125. **Ciolpani,** manastirea Tiganesti, S.U. 55 mp, curte 500 mp, 2 cam., 2020, la cheie, casa plus teren 500 mp, dubla deschidere c-tie 2020, 2 constructii pe teren, toate utilitatile, mobilata, utilata, curte amenajata, anexa de lemn 39 mp, merita vazuta, **85.000 €;** ☎0767.922.400/ 0722.912.924 cordialimobiliare@yahoo.com

126. **Ciorogarla,** 2 vile tip duplex, ideal investitie, piscina exterioara, trifazic. S.U. 284 mp, curte 1000 mp, 8 cam., 2008, la cheie, **428.800 €;** ☎0741.214.215 elenapetrescu@realstart.ro

127. **Clinceni,** case noi, fara comision, S.U. 90 mp, curte 330 mp, 4 cam., 2023, la cheie, case solide, finalizate, finisaje de calitate, curte generoasa de 200 mp, zona foarte ok, utilitati gaze, curent, centrala proprie, acte ok, **108.000 €;** ☎0723.118.758/ 0723.118.778 adrianaolteanu@ymail.com

128. **Clinceni,** case noi, fara comision, drum asfaltat S.U. 90 mp, curte 369 mp, 4 cam., 2024, la cheie, case solide, finalizate, finisaje de calitate la alegerea clientului, curte generoasa, zona foarte ok, utilitati gaze, curent, centrala proprie acte ok, se accepta credit si cash **115.000 €;** ☎0723.118.778/ 0723.118.758 adrianaolteanu@ymail.com

129. **Clinceni, Ilfov, S.U. 150 mp, curte 20 mp, 5 cam., 2024, Aeroport Clinceni, P+1, 5 camere, dec., 3 grupuri sanitare, dormitor matrimonial, apa, canal, gaze, curent functionale, terasa-20 mp, curte amenajata, particular, intabulata, libera. Accept credit si agentii. 149.000 €;** ☎0722.591.319

130. **Clinceni,** Ilfov, Olteni, 2 km de pasarala centura Bucuresti, casa 3 camere S.U. 67 mp, curte 500 mp, 3 cam., 2019, la cheie, **72.500 €;** ☎0760.654.542 george.concept@yahoo.com

131. **Clinceni,** Ordoreanu, S.U. 160 mp, curte 965 mp, 5 cam., 2022, la rosu, constructie noua P+1, 160 mp utili, amprenta la sol 100 mp, garaj 44 mp, teren 965 mp deschidere 18,4 m, apa, gaz, canalizare, curent trifazic, incalzire in pardoseala, zona de exceptie, padure, rau, **200.000 €;** ☎0721.503.101 ateneumimob@gmail.com

132. **Colentina** S.U. 163 mp, curte 220 mp, 4 cam., 1999, la cheie, Dna. Ghica Terasa, casa 4 camere, 2bai, 2 bucatarii, suprafata 163mp, teren 220mp, complet renovata, locuibila, centrala proprie, toate utilitatile, zona civilizata, acte in regula merita vazut disc. **165.000 €;** ☎0761.749.316/ 0722.824.757

133. **Colentina** Carrefour 1991, vand casa curte 300 mp, utilitati, gaze, canal, apa, curent trifazic. ☎0764.477.186

134. **Colentina** Casa individuala 4 cam, 252 mp teren,toate utilitatile, S.U. 112 mp, curte 252 mp, 4 cam., 2008, la cheie, Casa individuala 4 cam,252 mp teren,toate utilitatile,zona ColentinaNecesita renovare.Este racordata la reteaua electrica,gaze ,canalizare si apa din retea. **77.000 €;** ☎0724.518.100 contact@dumitrescuadrian.ro

135. **Colentina,** Carrefour, vand vila 7 camere, S.U. 434 mp, curte 300 mp, 7 cam., 2015, la cheie, complet mobilata si utilata modern, S+P+2E, SU 434, suprafata construita la sol 140, constructie din beton cu pereti din caramida edificata in anul 2015, teren 300 mp, 2 centrale, subsol locuibil, **650.000 €;** ☎0728.777.132 office@ramax.ro

136. **Colentina-** Kaufland S.U. 81 mp, curte 270 mp, 3 cam., 1960, proiect, K-Imobiliare va propune o casa modesta, pretabila proiect extindere si supraetajare, cu gradina, toate utilitatile, strada linistitita, la 2 min de Penny si 3 min de Kaufland. Comision 0 cumpartator. **139.500 €;** ☎0744.505.999 alexandru@k-imobiliare.ro

137. **Comarnic** DN1 la iesirea spre Sinaia S.U. 100 mp, curte 1800 mp, 3 cam., 2010, la cheie, DN1 iesire Sinaia, libera, deschidere=14, SU=100, amprenta=60, curte=1800, P+E+Pod, 2 holuri, living, bucatarie, 2 bai, 2 dormitoare, 2 balcoane, terasa, parcare. Se accepta schimb cu ap. 2-3 camere in Bucuresti **120.000 €;** ☎0744.575.785 eriksajgo@yahoo.com

138. **Complexul** Rudem Gulia linga padure S.U. 151 mp, curte 459 mp, 5 cam., 2022, la cheie, comision zero ! In complexu (Drumul National ce face legatura intre L Rezidential Rudem Gulia langa padure 450m de DN7 am placerea sa va prezint o casa cu 5 camere P+1+pod 2 placi la cheie detalii tel ☎0766.651.051/ 0723.611.412 ovidiu.vlad42@yahoo.ro

139. **Comuna** Berceni S.U. 144 mp, curte 409 mp, 4 cam., 2018, la cheie, Vila P+M, an constructie 2018. Casa are un teren total de 409 mp, amprenta la sol 75 mp, deschidere-16 ml, suprafata desfasurata- 155 mp, 144 mp totali, 4 camere, 3 bai, 2 terase, 2 balcoane, piscina. **280.000 €;** ☎0722.147.959 dragneaeurobest76@gmail.com

140. **Comuna** Berceni, intrare, str. Miorita, S.U. 98 mp, curte 448 mp, 4 cam., 2024, in constructie, Direct dezvoltator va propune un ansamblu de 4 case noi, parter+pod, situate la intrarea in comuna Berceni, pe str. Miorita, **131.500 €;** ☎0724.396.201 mariuss_n@yaho

Imobiliare vânzări CASE, VILE

224. **Gara** de Nord - Piata Victoriei (Piata Matache), S.U. 88 mp, curte 120 mp, 3 cam., 1960, la cheie, Casa str. Berzei, Pta Matache, supraf. utila=79 mp, parter+mansarda, Parter:living cu bucatarie deschisa, dormitor si baie, la etaj: 2 camere, +pivnita+magazie+curte comuna de 76.mp, centrala proprie, **84.000 €;** ☎0737.251.733

225. **Gheorghe** Duca, S.U. 127 mp, curte 140 mp, 5 cam., 1968, la cheie, Gara de Nord vand casa la curte, 5 camere, bucatarie, hol, baie, acte, 147 mp, pret discutabil. Relatii la telefon, **250.000 €;** ☎0735.096.378

226. **Ghermanesti,** S.U. 939 mp, curte 5346 mp, 5 cam., 2010, la rosu, Proprietar vand complex rezidential Ghermanesti la o distanta de aprox. 20 minute de Bucuresti, aflat la 130 m de sos. Ghermanesti, pe malul Lacului Snagov. Clasa energetica A, **2.023.000 €;** ☎0722.200.926 oana.florea@romconsulting.com

227. **Giulesti,** Institutul Pasteur, S.U. 105 mp, curte 194 mp, 5 cam., 1976, la cheie, Particular,casa Giulesti - Institutul Pasteur, 194 m, 5 camere, 105 m construiti, mobilat/utilat complet, tabla Lindab, izolata termic, g+f, instalatii schimbate, statie STB 50 m. 149.000 Euro neg. **149.000 €;** ☎0730.696.482

228. **Giurgiu** Casa de vanzare mobilata din anul 2013 S.U. 100 mp, curte 400 mp, 5 cam., 2013, la cheie, P+1+pod Casa se vinde cu ce este in poze, mobilata complet, oricand se poate muta in ea, **106.000 €;** ☎0768.320.401

229. **Giurgiu** casa de vanzare cu teren si hala in curte S.U. 200 mp, curte 4300 mp, 9 cam., 2020, la cheie, Vand casa in Giurgiu cu curte amenajata cu copaci si hala care se poate face si spalatorie auto, orice se poate desfasura- spital, camin, este aproape la 5min de centru orasului, are toate utilitatile **1.500.000 €;** ☎0731.389.689

230. **Giurgiului,** Luica, Cimitirul Evreiesc, S.U. 180 mp, curte 270 mp, 6 cam., 2000, la cheie, negociabil, vila P+E, suprafata 270 mp, 2 corpuri casa curte betonata, garaj cu telecomanda, an 2000, subsol, terasă, balcoane apa canal gaze centrala in condensare 6 camere 23 grupuri sanitare. Locatia este stradala 2 min STB si 5 statii metrou **205.000 €;** ☎0720.039.035/ 0761.609.243 columbia.imobiliar@yahoo.com

231. **Giurgiului,** Toporasi S.U. 280 mp, curte 285 mp, 10 cam., 2007, la cheie, proprietar, vila P+2E+Mansarda situata adiacent Pietei Progresul, an 2007. Suprafata utila 300 mp, 7 dormitoare, 3 bai, 2 bucatarii, 2 livinguri, 2 terase + beci, teren 285 mp, 2% TVA inclus comision, **285.000 €;**

232. **Glina** S.U. 130 mp, curte 190 mp, 4 cam., 2023, la cheie, Particular de vanzare P+1 vila noua 4 camere suprafata 130 mp, 4 camere, 2 grupuri sanitare, curte amenajata, toate utilitatile **135.800 €;** ☎0724.226.342/ 021.312.59.99 cristian@k-imobiliare.ro

233. **Hala** Traian cu Unirea S.U. 157 mp, curte 350 mp, 6 cam., 1958, la cheie, de vanzare apartament cu 6 camere in vila, etaj 1, pentru relatii sunati la telefon, pret discutabil. **215.000 €;** ☎0735.096.378

234. **Hasdeu,** vila, 2 corpuri si spatiu comercial, teren 562 mp cu dubla deschidere S.U. 283 mp, curte 562 mp, 12 cam., 1920, in constructie, **282.000 €;** ☎0722.382.832 contact@erikachica.ro

235. **Herastrau,** casa langa Herastrau Parkview S.U. 70 mp, curte 300 mp, 3 cam., 1995, casa si teren in zona Herastrau, casa este nelocuita de peste 10 ani si folosita ca depozit, curte de 304 mp, constructie P+1 de 178 mp, are utilitati, trebuie vazuta **200.000 €;** ☎0765.942.499 dragos.popescu@fpcimobiliare.ro

236. **Horezu,** Varful lui Roman, VL, 1.800 mp, casa de vacanta, S.U. 230 mp, curte 1000 mp, 12 cam., 2019, la cheie, Cabana la munte, potential turistic, 12 camere, 640 mp desfasurati, teren 1000 mp, zona de schi, peisaj spectaculos. Ocazie unica. Negociabil. Duplex. Ambele unitati se pot vinde impreuna sau separat, **250.000 €;** ☎0721.115.770 dragomirdianamaria@gmail.com

237. **Ilfov S.U. 150 mp, 5 cam., 2024, Aeroport Clinceni, p+1, dec., 3 gr. sanitare, dormitor matrimonial, apa, canal, gaze, curent functionale, terasa 20 mp, curte amenajata, particular, intab., libera, acc. credit si agentii. 149.900 €; ☎0722.591.319**

238. **Ilfov** Ansamblu Rezidential Teiului S.U. 108 mp, curte 250 mp, 4 cam., 2024, la cheie, **160.000 €;** ☎0737.381.511 office@sorinciobanu.ro

239. **Ilfov** Ciorogarla Vanzari Case / vile S.U. 130 mp, curte 382 mp, 4 cam., 2022, **128.000 €;** ☎0774.076.822 mogoseanu.alexandra@gmail.com

240. **Ilfov** Vila 155mp, P+E+M, 5 camere, constructie 2022, teren 190mp, S.U. 155 mp, curte 190 mp, 5 cam., 2020, la cheie, Imobilul a fost contractat cu dezvoltatorul in faza "la rosu" ceea ce a permis modificarea completa a proiectului in interior, urmarita permanent de catre arhitect si inginer constructor. **340.000 €;** ☎0726.125.995 elena@directproprietar.ro

241. **Ionesti,** jud. Dambovita S.U. 46 mp, curte 700 mp, 2 cam., 1973, la cheie, De vanzare o casuta cocheta, 2 camere, teren 700 mp in sat Ionesti, Dambovita. Pretul negociabil. Mai multe informatii la nr. **40.000 €;** ☎0799.593.567 pascu2003@gmail.com

242. **Jilava,** Lidl, S.U. 113 mp, curte 100 mp, 5 cam., 2022, in constructie, Imobiliare Solutions Group va oferа spre vanzare 2 case tip duplex, constructie 2022, cu o suprafata construita de 152 mp si utila de 113 mp fiecare. **155.000 €;** ☎0757.021.619 elena@imogroup.ro

243. **Jilava,** str. Piersicilor 11, S.U. 129 mp, curte 1000 mp, 3 cam., 2023, la rosu, casa la rosu, parter 129 mp, intabulata cu posibilitate de continuare etaj, teren 1000 mp, deschidere doua laturi 11,23/101,42 m, utilitati la strada electricitate, gaze, **65.000 €;** ☎0766.317.618/ 0799.121.777 g.georgescu@yahoo.com

244. **La** Liziera Padure, Vila cu teren 685 mp, mobilata si utilata S.U. 250 mp, curte 585 mp, 5 cam., 2007, la cheie, **460.000 €;** ☎0741.214.215 elenapetrescu@realstart.ro

245. **Lacul** Morii, Bucuresti, vanzare vila si teren S.U. 330 mp, curte 253 mp, 7 cam., 2009, vanzare vila si teren Bucuresti, Lacul Morii, adiacent str. Orsova si str. Cernisoara, teren 253 mp, vila, D+P+Et. 1+M, an 2009, SCT - 397 mp, SUT - 330.81 mp, **390.000 €;** ☎0725.427.427 office@dyas.ro

246. **Lacul** Tei Alexandru cel Bun S.U. 92 mp, curte 167 mp, 4 cam., 1973, la cheie, Casa 4 camere, curte 75mp,Betonata, apa, canalizare, gaze Lacul Tei, **128.000 €;** ☎0765.404.303/ 0723.796.911

247. **Lake** View, ideal for a clinic, nursing home, aparthotel, subway access S.U. 1478 mp, curte 1100 mp, 30 cam., 2007, la cheie, **1.108.000 €;** ☎0741.214.215 elenapetrescu@realstart.ro

248. **Lake** View, Pretabil Aparthotel, Clinica, Azil, parcare, metrou S.U. 1478 mp, curte 1100 mp, 30 cam., 2007, la cheie, **1.108.800 €;** ☎0741.214.215 elenapetrescu@realstart.ro

249. **Leordeni** stradal casa P+1+pod 102 mp + curte 40 mp S.U. 102 mp, curte 40 mp, 4 cam., 2021, la cheie, **155.000 €;** ☎0722.204.951 bogdan.tomegea@zonadesud.ro

250. **Magura,** Buzau, S.U. 60 mp, curte 8420 mp, 4 cam., 1996, la cheie, casa de vacanta (zona turistica) D+P+M cu 8.420 mp, teren cu livada din care 2.445 mp intravilan cu 514 mp constructii.Se vinde si parcelat dar nu mai putin de 2000 m2. Casa este compusa din 4 camere, 2 terase, bucatarie, baie cu dus, camara, fantana cu hidrofor. Actele in regula, rog seriozitate **95.000 €;** ☎0786.385.868/ 0786.251.827 mariusgeavlete@gmail.com

251. **Magurele** Ilfov S.U. 110 mp, curte 320 mp, 4 cam., 2021, la cheie, Casa construita in 2021, totul nou, toate utilitatilile, mobilata si utilata , toate actele in regula, **165.000 €;** ☎0766.919.499

252. **Magurele** Vanzare Casa P+1 S.U. 115 mp, 4 cam., la cheie, **115.900 €;** ☎+40741124400 nedcom.imob@gmail.com

253. **Magurele,** central, S.U. 82 mp, curte 92 mp, 3 cam., 2020, la cheie, ocazie, Magurele, central, P+1+Mansarda, 3 camere, 2 gr.san, 82 mp utili + 44 mp mansarda open space, curte 92 mp, loc parcare, finisaje premium, casa se vinde mobilata/ utilata **109.000 €;** ☎0724.990.855 circiumaruclaudiu@gmail.com

254. **Magurele,** Ilfov S.U. 140 mp, curte 580 mp, 4 cam., 2009, la cheie, Va ofer o vila deosebita cu 4 camere avand o suprafata utila de 140mp, situata in Magurele la 5 minute de Bucuresti. Zona linistita, verde, acces rapid in Bucuresti. Sunati pentru detalii. **235.000 €;** ☎0728.385.000 bucuresteanuradu@yahoo.com

255. **Magurele,** Varteju, S.U. 164 mp, curte 321 mp, 5 cam., 2014, la cheie, vila individuala P+1 in suprafata de 164 mp, construita in anul 2014 pe un teren de 321 mp. Vila nu a fost locuita niciodata este racordata la canalizare apa gaze curent electric, **132.000 €;** ☎0733.848.277 razvan_nike@yahoo.com

256. **Magurele,** Virteju, casa pe parter, teren 300mp, comision 0 S.U. 120 mp, curte 300 mp, 4 cam., 2023, la cheie, **93.000 €;** ☎0731.227.886 janina.peste@activimob.ro

257. **Maneciu,** Pamanteni, S.U. 200 mp, curte 1521 mp, 5 cam., 2000, la cheie, Vedere superba catre munti si dealuri. Garaj dublu, terasa spatioasa catre Sud, balcon inchis. Gradina cu pomi fructiferi maturi pe rod. Perfect pentru rezidenta permanenta sau casa de vacanta, **75.000 €;** ☎0722.223.359 carina.busegeanu@gmail.com

258. **Margeanului** S.U. 85 mp, curte 50 mp, 3 cam., 1977, la cheie, 3 camere baie bucatarie hol anexe constructie caramida acoperita cu tabla zona margeanului colt cu barca **100.000 €;** ☎0787.638.327/ 0762.966.973 neacsunela.nela@yahoo.com

259. **Margeanului,** casa individuala 3 camere. S.U. 50 mp, curte 35 mp, 3 cam., 1960, **64.000 €;** ☎+40741124400 nedcom.imob@gmail.com

260. **Mihai** Bravu, Caporal Ruica, S.U. 222 mp, curte 291 mp, 6 cam., 1980, la cheie, casa caramida, 6 camere, 4 gr. sanitare, fundatie beton, structura pe grinzi, gresie, faianta, parchet, termopan, aer conditionat, centrala termica, toate utilitatile, cadastru si intabulare, **399.900 €;** ☎0746.188.866 mar_ancomar@yahoo.com

261. **Mihai** Bravu, imobil cu 3 apartamente S.U. 437 mp, curte 300 mp, 15 cam., 2005, la cheie, **730.000 €;** ☎0720.721.735 marcela.tupea@goldmcbimobiliare.ro

262. **Militari** S.U. 218 mp, curte 200 mp, 5 cam., 2015, la cheie, (Rosu - Padure - Str. Toamnei) - P+1+M, living, bucatarie, 4 dormitoare, 2 bai, constructie caramida poroterm, tip duplex, finisata, centrala, mobilata, utilata, toate actele, **145.000 €;** ☎0726.385.622/ 0728.873.202 liviu.andre@falc-imobiliare.ro

263. **Militari** Rosu S.U. 160 mp, curte 180 mp, 5 cam., 2021, la cheie, **175.000 €;** ☎0720.592.299 flandaservimpex2@yahoo.com

264. **Militari** Vanzari Case / vile cartiere Militari S.U. 130 mp, curte 250 mp, 4 cam., 2014, la cheie, **170.000 €;** ☎0720.592.299 flandaservimpex2@yahoo.com

265. **Militari,** Lujerului, Piata Veteranilor S.U. 240 mp, curte 210 mp, 9 cam., 2001, la cheie, Piata Veteranilor, vila P+1+Pod locuibil, suprafata 200mp, teren 210mp, 3gr.san, ideal clinica medicala, veterinara, toate utilitatile. **325.000 €;** ☎0724.990.855 circiumaruclaudiu@gmail.com

266. **Militari,** Uverturii, Rosu, vile noi de vanzare S.U. 185 mp, curte 150 mp, 5 cam., 2022, la cheie, vile de vanzare, suprafata 185 mp p+1+M living+3 dormitoare+4 bai+mansarda open space. Casele se predau finisate cu toate utilitatile, **145.000 €;** ☎0744.212.102 office@imoo.ro

267. **Militari,** vanzare casa S.U. 120 mp, curte 400 mp, 6 cam., 2001, la cheie, **260.000 €;** ☎0737.381.511 office@sorinciobanu.ro

268. **Mogosoaia** IF, DB, GR, fara comision case de vanzare S.U. 85 mp, curte 450 mp, 4 cam., 2023, la cheie, Fara comisioane case noi la cheie (doar sa va mutati) bransate la toate utilitatile zonei in Straulesti, Mogosoaia, Dragomiresti, Bacu, Joita, Sabareni, Gulia, Tartasesti, Buftea, merita vazute, detalii la tel. **93.000 €;** ☎0723.611.412/ 0766.651.051 ovidiu.vlad42@yahoo.ro

269. **Mogosoaia,** S.U. 195 mp, curte 2630 mp, 6 cam., 2007, la cheie, vila individuala S+P+1, an constructie 2007, teren total 2.630 mp, 6 camere, garaj, mobilata si utilata, are parchet laminat, gresie, faianta, termopan, AC, usa metalica, centrala termica, **610.000 €;** ☎0722.147.959 dragneaeurobest76@gmail.com

270. **Mogosoaia,** S.U. 170 mp, curte 500 mp, 5 cam., 2021, la cheie, vila padure. Curte amenajata. Terasa 30 de metri, **345.000 €;** ☎0749.032.050 mariancotinghiu10@gmail.com

271. **Mogosoaia,** la Liziera Padure, vila cu teren 685 mp, mobilata si utilata. S.U. 250 mp, curte 585 mp, 5 cam., 2007, la cheie, **460.000 €;** ☎0741.214.215 elenapetrescu@realstart.ro

272. **Mogosoaia,** Stadionului S.U. 110 mp, curte 225 mp, 4 cam., 2021, la cheie, vanzare casa P+1 Mogosoaia, luminoasa, 110 mp utili + terasa parter, structura beton, caramida Poroterm, izolata, toate utilitatile, incalzire in pardoseala, centrala termica, 2021, finisata, partial mobilata, gazon + irigare automata, comision 0% **180.000 €;** ☎0730.252.252 contact@amalatudor.ro

273. **Moroeni/** Dambovita S.U. 100 mp, curte 2500 mp, 4 cam., 1940, la cheie, Casa 4 camere cu subsol pretabil comert , deschidere stradala 20 mla DN), apa, gaze, curent electric, teren livada 2500 mp, necesita igienizare. Imobilul se afla la 25 km de Sinaia si 100 km de Bucuresti, in zona montana superba , aer curat si peisaj superb. **50.000 €;** ☎0722.291.590 cristina_vitu@yahoo.com

274. **Mosilor** S.U. 83 mp, curte 250 mp, 3 cam., 1960, la cheie, ultracentral 3 camere 2, balcoane **115.000 €;** ☎0770.810.694 agentie14@mauwis.ro

275. **Mosilor** Ferdinand vanzare casa, curte comuna, S.U. 90 mp, curte 190 mp, 3 cam., 1960, la cheie, la 10 min. de metrou Obor, 3 camere, 2 dormitoare, D+P, in casa/ vila, CE clasa B, beton/ bca/ caramida, 116 mp, constr. 1960, supr. totala: 116 mp, supr. utila: 90 mp, supr. teren: 190 mp, **140.000 €;** ☎0728.622.425 radu.toma@houseproviders.ro

276. **Naipu,** jud Giurgiu S.U. 80 mp, curte 1000 mp, 4 cam., 1978, la cheie, 45 km de Bucuresti, loc Naipu (Sos Alexandriei) 3 camere 2 holuri, baie bucatarie, gresie, faianta parchet, termopan, incalzire lemne apa curenta, acoperis tabla suprafata casei 80mp teren 1000 mp, **22.000 €;** ☎0762.095.446/ 0723.389.967

277. **Nord** Bucuresti Henri Coanda, S.U. 387 mp, curte 450 mp, 8 cam., 2021, la cheie, vila lux, zona de nord, cartier Henri Coanda, mobilata, utilata, finisaje lux, instalatii smart, multe facilitati, se poate viziona online si fizic, cu o programare in prealabil, **1.330.000 €;** ☎0731.551.555/ 0731.551.555 acordgrup@gmail.com

278. **Nordului,** vila de vanzare an 2007, Herastrau 3 min., cartier exclusivist. S.U. 400 mp, curte 200 mp, 6 cam., 2007, la cheie, Nordului, vila de vanzare, an 2007, S+P+1E+2E, garaj incalzit, foisor, 400 mp utili, 200 teren, finisaje de buna calitate, mobilata, utilata, 3 min parc Herastrau, zona exclusivista, acces facil nordul si centrul Capitalei, aeroport, DN1 , samdp, **2.300.000 €;** ☎0726.664.381 valentin.florea85@bvn.ro

279. **Obor** Colentina langa Complexul Rosegarden in Cartierul German. S.U. 130 mp, curte 250 mp, 4 cam., 1940, la cheie, Se vinde imobil situat in Cartierul German intr-o zona foarte buna, beneficiind de liniste, vecini foarte buni, pe str. Oradea, teren 250 mp, S+P+M AN-1940, sc-190 mp, su-130 mp, 4 camere, 2 bai, subsol tehnic, gaze, apa, canalizare, centrala proprie, **275.000 €;** ☎0722.614.867/ 021.688.08.67

280. **Obor,** Colentina, in spate la Kaufkland S.U. 90 mp, curte 220 mp, 3 cam., 1960, la cheie, pozitionare foarte buna, imobil situat in spate la kaufland construit din caramida cu 3camere baie si bucatarie, tabla Lindab, termopan, teren 220mp, izolat termic, centrala termica, toate utilitatile, gaze, apa, canal, cadastru-intabulare-energetic **180.000 €;** ☎0722.614.867

281. **Oda** vinului la casa din Tohani. S.U. 266 mp, curte 1202 mp, 4 cam., 2013, la cheie, **249.780 €;** ☎0721.679.963 mihai.dumitrescu@imobiliare-acasa.ro

282. **Oltenitei** -Paraul Rece- Ocazie Investitie S.U. 1000 mp, curte 2200 mp, 16 cam., 2002, Oltenitei- Popesti Duplex- Vila + 3 Apartamente-S+P+1+M 16 camere, teren 2200 mp, deschidere 28 ml, 315 mp/nivel, 2 intrari,garaj 4 masini, pereti de 60 cm grosime,construta pentru familie, pretabila orice **550.000 €;** ☎0722.241.794 bogdan.ilioiu@gmail.com

283. **Oras** Bragadiru Leroy Merlin S.U. 177 mp, curte 186 mp, 5 cam., 2021, casa de vanzare p+1E+pod mansardat suparafata utila 177mp, teren 186 mp, zona civilizata, gaze, curent, canalizare, casa este finista complet,libera, curte pavata, **138.000 €;** ☎0785.225.855/ 0767.377.376 madalinmarvis@yahoo.com

284. **Oras** Pantelimon S.U. 120 mp, curte 600 mp, 5 cam., 2006, la cheie, Prioprietar vand casa toate utilitatile, panouri solare, 2 garaje, centrala termica, pret negociabil. **175.000 €;** ☎0744.520.374

285. **Ostrov,** S.U. 100 mp, curte 220 mp, 5 cam., 1960, la cheie, casa la malul Dunarii in localitatea Ostrov, judetul Constanta, **35.000 €;** ☎0725.230.879 elisabethseastone@gmail.com

286. **Otopeni** S.U. 326 mp, curte 597 mp, 6 cam., 2006, la cheie, Vand vila in Otopeni, suprafata 236 mp, P+E+M, construita in 2006 pe un teren de 597 mp, mobilata si utilata, racordata la energie electric, gaz, cablu TV si internet, dotata cu 2 puturi, unul pentru casa si unul pentru gradina. **499.990 €;** ☎0724.597.950 sapphiresmartinvestagency@gmail.com

287. **Otopeni** - strada Grivita, Vila S.U. 320 mp, curte 427 mp, 6 cam., 2007, la cheie, P+1+M, cbie 2007, beton, caramida porotherm, izolatie polistiren, 320mp utili, teren 427mp, garaj, terase, canalizare, gaz, put, fosa septica, centrala proprie, finisaje deosebite, zona selecta, disc. **385.000 €;** ☎0733.787.340

288. **Otopeni,** Antracit Residence 8, vila individuala, S.U. 152 mp, curte 288 mp, 5 cam., 2023, la cheie, vila individuala smart cu pompa de caldura si panouri fotovoltaice in Antracit 8 Mesteacanului, P+2E, 5 camere, 4 bai, curte imprejmuita, priza incarcare masina, **260.400 €;** ☎0730.448.944 contact@antracit.ro

289. **Otopeni,** Antracit Residence 8, vila individuala, S.U. 152 mp, curte 288 mp, 5 cam., 2023, la cheie, vila individuala smart cu pompa de caldura si panouri fotovoltaice in Antracit 8 Mesteacanului, P+2E, 5 camere, 4 bai, curte imprejmuita, priza incarcare masina, 152 mp total utili, 288mp teren, **305.900 €;** ☎0730.448.944 contact@antracit.ro

290. **Otopeni,** comision 0%, vanzare vila tip duplex, S.U. 110 mp, curte 120 mp, 5 cam., 2023, **145.000 €;** ☎0747.607.626 despescu.claudia@gmail.com

291. **Otopeni,** Ferme, casa parter 4 camere, constructie 2006, teren 450 mp S.U. 126 mp, curte 450 mp, 4 cam., 2006, la cheie, Otopeni, Ferme, casa parter 4 camere living si 3 dormitoare, 2 bai, bucatarie, suprafata utila 126 mp, constructie 2006, teren 450 mp. Comision 2% **269.000 €;** ☎0731.282.359

292. **Otopeni,** Ferme, vila, S.U. 120 mp, curte 234 mp, 5 cam., 2022, la cheie, vila in Otopeni Ferme in ansamblu de 6 unitati, p+1, structura beton, caramida, centrala proprie, canalizare, cu living, 4 dormitoare 3 bai si pergola. Dispune de 2 locuri de parcare **255.000 €;** ☎0723.460.200 sweethome_imob@yahoo.com

293. **Otopeni,** Mc Donald's, S.U. 150 mp, curte 270 mp, 4 cam., 2020, la cheie, vanzare vile unifamiliale si de tip duplex de o calitate exceptionala, situate la nordul Bucurestiului. Vilele P+1E, au 150 mp construiti, si teren de 270 mp.Se vand nefinisate sau la cheie, **179.000 €;** ☎0724.299.311 mariuseurobest@gmail.com

294. **Otopeni,** vile duplex. S.U. 105 mp, curte 215 mp, 4 cam., 2022, la cheie, **165.000 €;** ☎0743.335.911 madalina.tupea@goldmcbimobiliare.ro

295. **Pantelimon** oras, Lebada, str. Londra, vila P+E. S.U. 270 mp, curte 600 mp, 5 cam., 2006, la cheie, cadre beton, caramida poroterm, trei placi. izolatie 15 cm, acoperita cu tabla Lindab, **325.000 €;** ☎0722.511.217/ 0762.628.915 uigimob@yahoo.com

296. **Pantelimon** Oras, strada Viilor, 10 min. Cora, P+1E. S.U. 153 mp, curte 223 mp, 6 cam., 2011, la cheie, Pantelimon Oras, Str. Viilor, P+1E+pod, 153 de mp utili, teren 223 de mp, an de constructie 2011, casa solida, 2 gr sanitare, 6 camere, amprenta 83 de mp, foarte practica, mijloc de transport in comun, **109.000 €;** ☎0726.664.381 valentin.florea@bvn.ro

297. **Pantelimon,** S.U. 100 mp, curte 530 mp, 3 cam., 2012, la cheie, Intrarea Biruintei, pod Tuborg, zona linistita, civilizata, casa proprietate, teren proprietate, acceptam credit ocazie, **105.000 €;** ☎0753.075.109

298. **Pantelimon,** S.U. 63 mp, curte 216 mp, 2 cam., 2004, la cheie, Pantelimon, Delfinului, insula, strada Crapului, imobil compus din teren 216 mp si casa in suprafata de 63 mp (doua camere, baie, bucatarie si hol generos), plus o pivnita de 21,76 mp, betonata si zid, **150.000 €;** ☎722511217/ 0762.628.915 uigimob@yahoo.com

299. **Pantelimon,** S.U. 102 mp, curte 300 mp, 4 cam., 2022, la cheie, proprietar, vand casa, 4 camere, dec.a, 120 mp, la cheie, Pantelimon, 0 comision **125.000 €;** ☎0766.228.698 pallady.apartaments01@gmail.com

300. **Pantelimon,** casa de vanzare, necesita renovare S.U. 200 mp, curte 600 mp, 5 cam., 2014, Casa de vanzare in oras Pantelimon zona centrala 200mp, util teren 600mp, str Miorita Pret 210.000 necesita renovare. **210.000 €;** ☎0724.377.294 nb.imobiliare@hotmail.com

301. **Pantelimon,** casa, la vie en rose S.U. 95 mp, curte 290 mp, 4 cam., 2021, la cheie, **130.000 €;** ☎0749.067.475 comunicari@danieldobre.ro

302. **Pantelimon,** Cernica, Cartierul Austriac, S.U. 150 mp, curte 350 mp, 4 cam., 2022, la cheie, Pantelimon Cernica, cartierul Austriac, vila parter+et 1 living, 3 dormitoare, 2 bai, suprafata utila 150 mp teren 350 mp la cheie, toate autorizatiile, centrala pe gaze, libera, **120.000 €;** ☎0721.275.684 jenipetre@mail.com

303. **Pantelimon,** Ferma Animalelor, S.U. 259 mp, curte 489 mp, 6 cam., 2013, la cheie, locuinta S+P+1E este situata in orasul Pantelimon, situata intre Selgros si centrul Pantelimonului, Ferma Animalelor la 5 min. cu masina, Lidl si Mega la 4 min. cu masina, **275.000 €;** ☎0732.135.467 ramax2016@yahoo.com

304. **Pantelimon,** Ilfov, central S.U. 100 mp, 6 cam., 2005, casa, 6 camere, p+1+pod, 2 bai, dressing, luminoasa, strada linistita, centre de interes, scoli, gradinite, centre comerciale, mijloace de transport, STB + microbuze. Veranda acoperita, toate utilitatile, put cu hidrogen, proprietate personala. **140.000 €;** ☎0740.038.588/ 0740.038.610

305. **Pantelimon,** Lebada Lac, S.U. 330 mp, curte 437 mp, 7 cam., 2022, vila P+2 constructie 2022, zona noua magazine scoala gradinita metrou mijloace transport Lidl Club Tenis Elite lac padure. Strada 9 m stalpi iluminat gaze apa curent intabulare. Se accepta credit **330.000 €;** ☎0726.704.033

306. **Pantelimon,** malul lacului Pantelimon, Lebada, S.U. 80 mp, curte 360 mp, 3 cam., 2023, la cheie, Case de vanzare pe malul lacului Pantelimon (Lebada) 240.000 e la cheie teren 360 mp amprenta 80 mp P+E singur curte an constructie 2023 finisate deosebite P: living, bucatarie, baie si hol la E: 3 dormitoare si 2bai are o curte generoasa, foisor se afla in apropierea lacului Pantelimon pe strada Olimp in Pantelimon **240.000 €;** ☎0724.377.294/ 0748.023.128

307. **Pantelimon,** oras, S.U. 100 mp, curte 350 mp, 3 cam., 1998, casa in stare foarte buna, construita in 1998, renovata in 2023, camere mari, are toate utilitatile, **115.000 €;** ☎0728.114.499/ 0724.350.992

308. **Pantelimon,** Rascoalei, casa individuala. S.U. 106 mp, curte 245 mp, 4 cam., 2021, la cheie, **130.000 €;** ☎0749.067.475 comunicari@danieldobre.ro

309. **Pantelimon,** vila 1.200 mpc cu teren 1.700 mpCernica S.U. 1000 mp, curte 1700 mp, 16 cam., 2018, la rosu, vila la rosu in str Plantelor, Pantelimon, s+p+e+m, 1200 mpc, teren 1700 mp, structura beton armat, caramida Porotherm, tabla Lindab. Reducere pt plata integrala de la 300.000 euro la 250.000 euro. **250.000 €;** ☎0742.330.639

310. **Perieti,** jud. Olt, S.U. 200 mp, curte 1400 mp, 3 cam., 2008, la cheie, proprietar vand casa in comuna Perieti, judetul Olt, ultracentral, gard comun cu Primaria, vizavi de Politie, langa brutarie, biserica si scoala. Alimentare energie electrica, apa curenta din fantana, canalizare cu hazna. Suprafata teren 1400 mp. Teren terasa cu beton si piatra ornamentala. Casa este compusa din 3 camere, bucatarie 20 mp, baie 15 mp, sala inchisa cu termopane, 2 poduri functionale, centrala termica pe peleti, foisor, 2 fantani, 2 panouri solare, boiler 300 l, cada cu jacuzzi, gard betonat cu poarta actionata electric cu telecomanda. Alei pietruite si platforma betonata la intrare in curte. Livada pe rod 100 pomi diversi (pruni, ciresi, meri, gutui). Maria; **105.000 €;** ☎0726.376.357 Av.alina.bogdan@gmail.com

311. **Peris,** Cocioc, vanzare vila deosebita S+P+M, 2370 mp teren. S.U. 320 mp, curte 2324 mp, 8 cam., 2001, **349.000 €;** ☎+40741124400 nedcom.imob@gmail.com

312. **Petrachioaia,** Ilfov, S.U. 120 mp, curte 600 mp, 4 cam., 2013, la cheie, casa an constructie 2013, anexe (bucatarie vara, garaj+canal+cuptor incorporat cu gratar, magazie+beci, foisor 3 dormitoare, 1 living, 2 dormitoare, 1 bucatarie, camera pasari, pomi fructiferi. Teren 600 mp, apa, canal, gaze in vitilorul apropiat (se lucreaza). Negociabil la fata locului. **69.000 €;** ☎0790.261.315 mantugeorge864@gmail.com

313. **Petricani,** S.U. 200 mp, curte 210 mp, 4 cam., 2023, K Imobiliare prezinta pe str. Magura Vaii vila constructie noua, suprafata 210 mp, teren 160 mp, P+2 etaje, 4 camere, 3 grupuri sanitare, 2 balcoane, garaj 2 masini cu solutie de incarcare. **255.000 €;** ☎0724.226.342/ 021.312.59.99 cristian@k-imobiliare.ro

314. **Piata** Iancului, adiacent M. Bravu, Pache Protopopescu S.U. 400 mp, curte 282 mp, 14 cam., 1929, la cheie, imobil compus din teren 282 mp, vila interbelica S+P+2ET.+M, 14 camere, 5 bai, sc- 400 mp, renovata integral in 2013, functioneaza camin de batrani, se poate prelua ca si afacere, avand licenta valabila **610.000 €;** ☎0722.614.867/ 021.688.08.67

315. **Piata** Muncii casa 5 camere p+1+m S.U. 100 mp, curte 45 mp, 5 cam., 1960, la cheie, **145.000 €;** ☎0723.307.312 dumitrescu@cmdumitrescu.ro

316. **Pipera** (padure), S.U. 310 mp, curte 540 mp, 8 cam., 2022, la cheie, vila utilata si mobilata complet, **1.450.000 €;** ☎0741.186.760 luminita.timofti@yahoo.com

317. **Pipera** Tunari, Ilfov, S.U. 115 mp, curte 510 mp, 4 cam., 2024, la cheie, Nu rata sansa de a-ti gasi linistea intr-un nou camin.Va propunem o locuinta structurata pe parter situata intr-un nou Ansamblu Rezidential localizat in Comuna Balotesti, jud. Ilfov, **170.900 €;** ☎0753.508.888

318. **Pipera** vila noua cu dormitor pe parter S.U. 160.40 mp, curte 178.50 mp, 5 cam., 2023, la cheie, **265.000 €;** ☎0720.721.735 marcela.tupea@goldmcbimobiliare.ro

319. **Pipera,** Baneasa, Iancu Nicolae, S.U. 252 mp, curte 292 mp, 5 cam., 2024, la cheie, vila P+1, 292 mp teren+ 150 mp cota indiviza in proprietate, 225 mp totali+ garaj 18 mp. Parter - living+dining 42 mp, 1 camera, bucatarie, baie, hol, terasa 25 mp, garaj 18 mp; etaj - 3 dormitoare, 2 bai, dressing, hol, 2 bacoane. Se vinde la alb, **650.000 €;** ☎0724.299.311 mariuseurobest@gmail.com

320. **Pipera,** Impact, vila de vanzare P+1+M, Mega Image, S.U. 230 mp, curte 275 mp, 5 cam., 2003, la cheie, **539.946 €;** ☎0747.140.370 office@syntaximob.ro

321. **Pipera,** OMV vila duplex pret pentru ambele corpuri de cladire, reducere 10% S.U. 475 mp, curte 600 mp, 9 cam., 2008, la cheie, particular duplex Pipera, intrari separate, str. E. Racovita, D+P+E, pretabil comercial, rezidential sau mixt, 9 camere, 4 bai, ST 475 mp, teren 600 mp, D 23 m, reducere pentru antecontract semnat pana la 01.08.2024 de la 590.000 la 531.000 euro. **531.000 €;** ☎0742.330.639

322. **Pipera,** rond OMV, in cartier Class S.U. 330 mp, curte 427 mp, 8 cam., 2012, la cheie, vila deosebita, singur curte, P+E+M, complet renovata, 8 camere, 4 bai, garaj 2 locuri, terasa inchisa, balcon, gradina amenajata, cartier cu canalizare si paza permanenta, **580.000 €;** ☎0728.777.132 adriangeambei@yahoo.com

323. **Pipera,** un domeniu impresionant cu 6303 mp de teren vizavi de resedinta patronului FCSB. S.U. 475 mp, curte 5906 mp, 6 cam., 2000, **1.790.000 €;** ☎0721.221.013/ 0721.221.013 mihai.cranga@imodreams.ro

324. **Pipera,** versatila, incantatoare, completa, eleganta... S.U. 176 mp, curte 518 mp, 6 cam., 2021, la cheie, **479.990 €;** ☎0748.889.926 ionut.stancu@imobiliare-acasa.ro

325. **Pitesti,** Bascov S.U. 95 mp, curte 320 mp, 3 cam., 2024, la cheie, vand casa finalizata in Pitesti, Bascov, Uiasca, la padure, an 2024, 2 dormitoare, 2 bai, 1 living, 1 bucatarie 2 terase acoperite, hol, spatiu tehnic, pod utilizabil, suprafata casa construita 120 mp, suprafata utila 95 mp si teren 320 mp, complet finisata si utilata, **138.000 €;** ☎0726.144.873 claudiucioaba@gmail.com

326. **Popesti** S.U. 225 mp, curte 120 mp, 6 cam., 2014, in constructie, Leordeni- P+1+pod, 75 mp pe nivel, constructie 2014 din bca, toate utilitatile, gaze la poarta, cadastru, intabulare. **76.500 €;** ☎+40732698434 cristescu.mugur@gmail.com

327. **Popesti** Leordeni Casa P+1+pod S.U. 90 mp, curte 70 mp, 4 cam., 2024, **100.920 €;** ☎0730.888.280 george.braileanu@zonadesud.ro

328. **Popesti** Leordeni, Dimitrie Leonida, S.U. 79 mp, curte 30 mp, 4 cam., 2014, la cheie, vila cu 4 camere, teren propriu 30 mp, su 79 mp, 2 bai, pod depozitare, balcon inchis, centrala termica, toate utilitatile, structura beton, caramida Porotherm, loc de parcare, acces metrou, credit, **122.000 €;** ☎0747.069.035

329. **Popesti** Leordeni, vila central, video S.U. 186 mp, curte 320 mp, 4 cam., 2023, la cheie, **380.000 €;** ☎0733.501.453 vlad.doru@zonadesud.ro

330. **Popesti-Leordeni** vila 4 camere 3 bai loc parcare S.U. 90 mp, cur

Imobiliare vânzări TERENURI

414. **Vatra** Luminoasa casa renovata 15 min Universitate S.U. 76 mp, curte 115 mp, 3 cam., 1925, la cheie, Vatra Luminoasa, casa renovata, 3 camere, baie, bucatarie, terasa, curte 115 mp, se poate mansarda partial, acte in regula, cartier exclusivist, finisaje de buna calitate, 15 min Universitate. **279.500 €;** ☎0726.664.381 valentin.florea@bvn.ro

415. **Vatra** Luminoasa zona exclusivista casa renovata in 2008 MetrouMuncii 10 min S.U. 80 mp, curte 200 mp, 3 cam., 1936, Vatra Luminoasa, parter+posibilitate mansardare partiala, 3 camere, baie, bucatarie, centrala proprie, casa renovata in 2008, utilitati, finisaje decente, curte amenajata, zona exclusivista, 10 min. Metrou Piata Muncii, vecini de calitate, **280.000 €;** ☎0726.664.381 valentin.florea85@yahoo.com

416. **Vatra** Luminoasa, S.U. 175 mp, curte 260 mp, 4 cam., 1950, 5 min parc metrou Iancului vila D+P+E+M S.C. 200 mp pe teren singur curte 260 mp (dreptunghi deschidere 10 m) totul proprietate fara Legea 112. Are garaj pentru Jeep si 2 locuri de parcare in curte. Exista toate utilitatile intabulare si accept credit **449.000 €;** ☎0727.827.197

417. **Vatra** Luminoasa, S.U. 200 mp, curte 258 mp, 6 cam., proprietar vand urgent vila in zona aparte, bine construita, pastrata si intretinuta, curte 258 mp, inaltime maxima admisa, deschidere mare, S+P+E+Pod, **455.000 €;** ☎0723.232.535

418. **Vatra** Luminoasa, S.U. 80 mp, curte 200 mp, 3 cam., 1936, la cheie, zona exclusivista, multa verdeata, aproape de P-ta Muncii, **280.000 €;** ☎0770.810.694 agentie14@mauwis.ro

419. **Vatra** Luminoasa, Mega Image S.U. 350 mp, curte 148 mp, 5 cam., 2021, la cheie, casa superba, utila, in zona linistita, accesibila, mijloace de transport, scoli, magazine, mansarda locuibila **705.900 €;** ☎0744.349.967 office@erre.ro

420. **Veteranilor,** S.U. 196 mp, curte 200 mp, 6 cam., 2000, la cheie, Veteranilor piata, spatiu comercial + vila 6 cam, p+1+pod locuibil, s. 200mp, toate utilitatile trase, 3 gr sanitare, spatiu comercial (functioneaza ca restaurant) pretabil pentru cabinete medicale **335.000 €;** ☎0721.242.956

421. **Vidra** Ilfov, str. Sf. Maria, S.U. 120 mp, curte 420 mp, 4 cam., 2024, la cheie, vis a Vis Quantum Residence acces DN. Predare si mutare rapida, luna august 2024, finisaje premium, casa este din BCA, cadre de beton cadre beton B 350, compartimentare zidarie, tencuita, incalzire in pardoseala, **160.000 €;** ☎0766.228.698 gabi_ninu@yahoo.com

422. **Viilor** Parcul Carol Vanzare Vila S+P+1+M S.U. 290 mp, 6 cam., 1997, **319.000 €;** ☎+40741124400 nedcom.imob@gmail.com

423. **Vila** foarte spatioasa, padurea Chitila Mogosoaia, posibil rate S.U. 380 mp, 6 cam., 2013, la cheie, **650.000 €;** ☎0720.363.636 octavian@badescu.ro

424. **Vila** Individuala Calea Giulesti S.U. 190.00 mp, curte 300.00 mp, 5 cam., 2003, la cheie, **320.000 €;** ☎0720.721.735 marcela.tupea@goldmcbimobiliare.ro

425. **Vila individuala moderna p+e1+m S.U. 145 mp, 5 cam., 2022, la cheie, 232.000** €; **☎0722.681.655 nadiadeluca.pub@gmail.com**

426. **VILA INDIVIDUALA TUNARI S.U. 155 mp, 4 cam., 2024, in constructie, 265.000** €; **☎0722.681.655 nadiadeluca.pub@gmail.com**

427. **VILA INDIVIDUALA TUNARI S.U. 155 mp, 4 cam., 2024, in constructie, 265.000** €; **☎0722.681.655 nadiadeluca.pub@gmail.com**

428. **Vila** Orasul Pantelimon S.U. 164.52 mp, curte 390.88 mp, 4 cam., 2013, la cheie, **210.000 €;** ☎0722.462.244 marian.nistor@goldmcbimobiliare.ro

429. **Vile** cubic design, finisaje premium, complex rezidential de lux S.U. 120 mp, curte 180 mp, 4 cam., 2022, **155.400 €;** ☎0722.681.655 nadiadeluca.pub@gmail.com

430. **Visinii** / Calarasi - comision 0%! S.U. 205 mp, curte 1901 mp, 6 cam., 2019, in constructie, Str. Bucuresti nr. 19, Visinii / Independenta, P+1, vila mediteraneana in constructie, 6 camere, comision cumparator 0%, la 15 km de Calarasi, curte generoasa - 1901 mp, are o anexa P+M, **180.000 €;** ☎0730.177.220 lucian.baciu@magnolia-imobiliare.ro

431. **Vitan,** Mihai Bravu S.U. 230 mp, curte 206 mp, 5 cam., 2000, la cheie, K Imobiliare propune spre vanzare vila P+1+M, constructie anii 2000, suprafata teren 206 mp, suprafata construita 265 mp, 5 camere, 3 grupuri sanitare **390.000 €;** ☎0724.226.342/ 021.312.59.99 cristian@k-imobiliare.ro

432. **Voluntari Ilfov Petofi Sandor 21 S.U. 480 mp, curte 480 mp, 3 cam., 1995, Vanzare casa cu 3 camere in Voluntari utilitati gaze, apa curenta, centrala termica, garaj 30 mp, beci anexe camera zi + bucatarie inca 200 mp, 145.000** €; **☎0766.228.698/ 0732.867.721**

433. **Voluntari,** vand casa 3 camere, hol, bucatarie, baie, gaze, apa, canalizare, centrala, constructie 100 m teren; **180.000 €;** ☎0723.031.464

434. **Voluntari, investitie foarte buna S.U. 169 mp, curte 135 mp, 5 cam., 2013, la cheie, Particular, P+1+M, finisaje de calitate, mobilat-utilat complet, 5 min birouri Pipera, g, f, t, p, ct, um, 3 terase, curte pavata. Reducere de la 180 la 170 mii euro. Inchiriat pe termen lung. 170.000** €; **☎0742.330.639**

435. **Zetari** curte 290 mp, **75.000 €;** ☎0764.522.941

436. **Zona** Matei Voievod, str. Agricultori S.U. 358 mp, curte 42 mp, 9 cam., 1936, **545.000 €;** ☎0722.622.216 adela.grigore@kw.ro

Terenuri

1. **1 Decembrie** - Al Taifunului - teren liber 582 mp - liber 582.00 mp, d. 15.52 m, intravilan, **200.000 €;** ☎0740.424.329 georgemht@gmail.com

2. **1 Decembrie,** Copaceni, Ilfov, 2371 mp, d. 16 m, intravilan, 14 km de Bucuresti, Copaceni, Ilfov, Str. Troitei, 2371 mp, deschidere 15,78 ml, **25 €;** ☎0726.115.646/ 0722.562.670 niconi.consulting@gmail.com

3. **1 Decembrie,** str. Portului, Port Dunare Bucuresti 11500 mp, d. 283 m, intravilan, supraf. teren 11.500 mp acces strada, urmeaza asfaltata. Acces rutier si retea electrica. Pot 60% Cut 2. H max 25 M. Incadrarea, urbanistica zona A. Intravilan, utilitati, comision 2%, **85 €;** ☎0772.120.344 avpassetssales@gmail.com

4. **13 Septembrie,** Bucuresti 400 mp, d. 13 m, intravilan, Vand teren de 400 mp situat in zona Plaza Prosper. Conform PUZ 266/27.08.2007 al Municipiului Bucuresti sector 5, terenul are regimul de inaltime P+5. Terenul este ideal pentru investitie imobiliara. **520.000 €;** ☎0742.083.373/ 0724.279.168 veronica.cucu@gmail.com

5. **Adunatii** Copaceni, 40 ha, d. 800 m 400000 mp, d. 800 m, intravilan, Mogosesti, teren 40 ha/ 800 m la DN5, exista proiect dezv. cartier rezidential cu imobile de la p+1et la p+3 et, cca. 400 vile. Utilitati. Distanta teren Piata Unirii 25,8 km, **19 €;** ☎0722.511.217/ 0762.628.915 uigimob@yahoo.com

6. **Adunatii** Copaceni, Giurgiu. 500 mp, d. 20 m, intravilan, Vand teren intravilan 500 mp situat in Adunatii Copaceni. Utilitati la teren. **20.000 €;** ☎0737.962.262 octaopt@gmail.com

7. **Adunatii** Copaceni, sat Varlaam, judet Giurgiu 2350 mp, d. 20 m, intravilan, Negociabil. Proprietar vand teren intravilan cu suprafata totala de 2352 mp, deschidere 19,6m, lungime 116 m, localitatea Adunatii Copaceni, Judet Giurgiu, Sat Varlaam, Strada Macului nr. 22 (fosta Campului). Numar cadastral 41571. Regim de construire P+1E+M. Utilitati: apa, gaze, electricitate, strada asfaltata. Pret 34.000 euro negociabil; **34.000 €;** ☎0727.772.463

8. **Afumati,** 20000 mp, d. 50 m, intravilan, teren intravilan, langa noua centura (50 m), pretabil depozite hale sau comercial. Pret 32 euro/ mp, **32 €;** ☎0727.593.597/ 0742.559.083 director.creativeart@gmail.com

9. **Afumati,** DN2 33100 mp, d. 37 m, extravilan, teren industrial, stradal, zona in dezvoltare, posibilitate marire suprafata **7 €;** ☎0744.793.767 nelu.draghici@profimob.ro

10. **Afumati,** Ioturi teren intravilan, pozitie excelenta, toate utilitatile. 260 mp, d. 17 m, intravilan, Vand teren Loturi pentru casa intravilan in Afumati, Ilfov, Strada Crinului, parcele de 260 mp, preturi de la 29990 euro, asfalt, gaz, curent, detalii tel. **29.990 €;** ☎0799.990.999

11. **Agigea,** Constanta, Port Sud 234000 mp, d. 600 m, intravilan, Teren intravilan arabil, suprafete intre 5-23 ha, ideal pt dezvoltare de hale depozitare, fabrici, ferme fotovoltaice, pot 70, cut 1.4, 25 euro/mp, negociabil **30 €;** ☎0752.980.072

12. **Alexandru** I. Cuza, Ultracentral stradal, utilitati 316 mp, d. 9 m, intravilan, Teren fara constructii, liber, deschidere buna, calcan pe o latura, Al. Ioan Cuza, intre Buzesti si strada dreapta. are calcan pe o latura si posibilitate de extindere pe latura opusa calcanului. **341.000 €;** ☎0744.349.967 office@erre.ro

13. **Anghel** Moldoveanu nr. 68, proprietar, cadastru, intabulare, ANCPI, apa, canal, fantana, hidrofor, curent electric, pivnita, gard prefabricat beton, gazele pe ambele parti ale gardului. Imobilul este situat pe colt, porti metalice, se poate construi: vila, service auto etc. Casa demolabila (batraneasca), teren 224 mp, suprafata utila 53 mp. Actele pregatite de vanzare (proprietar).Exclus agentii imobiliare, nu dau comision. Impozit 2024 platit, toate utilitatile platite la zi. Singur in curte (nu sunt alei sau intrari), acces auto in curte. Pret 700 E/mp, **700 €;** ☎0765.800.803

14. **Anghelesti,** Vrancea, 2000 mp, d. 100 m, intravilan, 2 loturi pentru case, in localitatea Anghelesti com. Ruginesti, intabulat, acte la zi; **12 €;** ☎0768.307.716

15. **Anunt** de vanzare- Lot unic, Bun pus in vanzare 31422 mp, intravilan, nr. 6/2009 R.F. Tribunalul din Prato (Italia). Proprietatea totala a partilor sociale, in valoare nominala de 1.511.300 lei, reprezentand intregul capital social al societatii de drept romanesc **364.800 €;** ☎+390574719680/ 0751.073.273 info@studio-baroncelli.it

16. **Autostrada** A1, km 57, 12752 mp, d. 30 m, extravilan, 2 terenuri extravilane, 9100 mp, respectiv 3652 mp, deschidere la autostrada= 21 m, respectiv 9 m liniari, pret 1 euro/mp, particular, **12.752 €;** ☎021.667.88.38/ 0744.575.785 eriksajgo@yahoo.com

17. **Autostrada** Bucuresti-Pitesti, langa Emag 40000 mp, d. 144 m, intravilan, localizare si acces excelente, intravilan, zona activitati mixte depozitare si productie, **85 €;** ☎0744.793.767 nelu.draghici@profimob.ro

18. **Aviatiei,** Musetesti 493 mp, d. 17 m, intravilan, vanzare teren intravilan 493mp, deschidere 17,6, toate utilitatile, POT 45%, CUT 1,52, S+P+2+M, proiect autorizat pentru 5 apartamente si 10 locuri de parcare de 1.069mp construiti, comision 0% **355.000 €;** ☎0730.252.252 contact@amaliatudor.ro

19. **Baba** Novac, Campia Libertatii, pe Sabitei, 245 mp, d. 12 m, intravilan, 5 minute parc IOR, 10 minute metrou Muncii, deschidere la 2 strazi, 12.45 ml, regim de inaltime max P+2, POT 45%, CUT max 1,3mp, toate actele **171.500 €;** ☎0728.777.132 office@ramax.ro

20. **Babiciu,** Olt, loturi de casa, ocazie 9323 mp, d. 35 m, intravilan, terenuri intravilane, ideal pentru constructie casa. Deschidere mare la 2 strazi. Este pozitionat intre case, la drum asfaltat cu utilitati. Zona verde, liniste, acte ok. Sunati acum, merita cumparat. Ideal pentru investitie sau schimb cu locuinta **34.900 €;** ☎0770.805.447 agentie2@mauwis.ro

21. **Balaceanca,** Cernica, 1355 mp, d. 23 m, intravilan, K imobiliare propune spre vanzare in Balaceanca teren suprafata 1355 mp, deschidere 23 m casa demolabila, strada asfaltata cu toate utilitatile, **129.000 €;** ☎0724.226.342/ 021.312.59.99 cristian@k-imobiliare.ro

22. **Balotesti** teren intravilan zona rezidentiala, loturi 61600 mp, d. 50 m, agricol, **2.156.000 €;** ☎0722.681.655 nadiadeluca.pub@gmail.com

23. **Balotesti,** 500 mp, d. 12 m, intravilan, De vanzare 500 mp. Teren intravilan, Balotesti, strada Petalelor, utilitati in apropiere, 1 km pana la DN1 (Kauftland, Carrefour, Lidl, Hornbach), 2 km pana la Autostrada A0, zona Amsambluri rezidentiale pe strada, langa Therme Balotesti. 45 euro mp, **45 €;** ☎0757.939.696 catalin_pletea@yahoo.fr

24. **Balotesti,** Lacul Moara Vlasiei, teren autorizat vile 61000 mp, d. 140 m, intravilan, **5.593.000 €;** ☎0722.681.655 nadiadeluca.pub@gmail.com

25. **Barbu** Vacarescu, Ceaikovski, vanzare teren 350 m, 25 m front, 0% comision 352 mp, d. 25 m, intravilan, **279.000 €;** ☎0747.607.626 despescu.claudia@gmail.com

26. **Barlad** 240 mp, d. 3 m, intravilan, Loc de veci Cimitirul Eternitatea Barlad, 2,40 metri. **2.000 €;** ☎0762.223.408 administrator@anvr.ro

27. **Berceni** Comuna, 490 mp, d. 16 m, intravilan, De vanzare teren superb, aproape de lacuri in comuna Berceni, Ilfov, la 5-6 km de statia de metrou Tudor Arghezi. Zona in dezvoltare, linistita cu vegetatie bogata, dar totodata aproape de infrastructura, **34.300 €;** ☎0763.171.880 victoriablocuribucuresti@yahoo.com

28. **Berceni,** Postalionului, Drumul Dealul Corbului. 909 mp, d. 28 m, intravilan, Va oferim spre vanzare teren intravilan 909 mp din acte 1000 mp, 91 ml drum de acces, cu o deschidere de 28 ml, toate utilitatile la limita terenului, situat intre constructii noi P/4, P/6, **215.000 €;** ☎0761.086.217/ 0733.154.800 baraceanu.daniela@yahoo.com

29. **Berceni,** Turnu Magurele, sector 4 474 mp, d. 14 m, intravilan, Teren cu pozitionare unica, ideal pentru o vila retrasa, intr-o zona verde, ferita de trafic si priviri indiscrete. Aceasta este ultimul lot al unui drum privat, infundat, fiind singurul lot neconstruit din zona. Merita vazut! **240.000 €;** ☎0785.701.220

30. **Big** Berceni, 2500 mp, teren bloc 12 etaje, ☎0733.477.229

31. **Bolintin** Deal Teren Industrial Hale A1 120498 mp, d. 236 m, intravilan, **2.975.000 €;** ☎0722.681.655 nadiadeluca.pub@gmail.com

32. **Bolintin** Deal, A1, teren intravilan in zona rezidentiala, 500 mp, d. 46 m, intravilan, **18.000 €;** ☎0748.889.926 ionut.stancu@imobiliare-acasa.ro

33. **Bolintin** Deal, Mihai Voda 600 mp, d. 36 m, intravilan, Proprietar vand teren intravilan, 600 mp, deschidere 36ml in localitatea Bolintin Deal jud Giurgiu. Relatii la telefon. **37.000 €;** ☎0736.617.217

34. **Bolintin** Deal, Mihai Voda 600 mp, d. 36 m, intravilan, Teren+ container nou, baie, curent, fosa, put, acte, gaz si canal la gard. **36.000 €;** ☎0736.617.217 burlacueugen681@yahoo.com

35. **Bolintin** Vale, Autostrada Bucuresti-Pitesti 200000 mp, d. 530 m, extravilan, Floresti, Stoenesti, teren 20 hectare, bun logistica, parc fotovoltaic. Pret/mp. **3 €;** ☎0744.793.767 nelu.draghici@profimob.ro

36. **Bolintin-Deal** 10000 mp, d. 37 m, intravilan, Teren de 10.000 mp cu deschidere de 37 m (cu posibilitatea de a cumpara si terenul vecin de 5.000 mp, deschidere 17 m) in zona industriala Bolintin-Deal, in vecinatatea fabricii Baumit, deschidere la drumul judetean. **25 €;** ☎0722.357.106

37. **Bradetu** Arges. 4300 mp, d. 500 m, extravilan, De vanzare teren in Bradulet/ Arges. Pret 4 euro/ mp, respectiv 17200 euro. Terenul este impartit in doua parcele. Potrivit pentru o varietate de proiecte, de la case de vis la ferme, afaceri, **17.200 €;** ☎0787.567.050 ionutbadescu431@yahoo.com

38. **Bradu** 75000 mp, d. 7 m, extravilan, De vanzare 7,5 ha teren extravilan langa Pitesti la 19 km distanta de oras, comuna Bradu. Pretul este de 3 euro / mp ☎0723.634.182 oana_stefanescu2001@yahoo.com

39. **Bragadiru,** 400 mp, d. 22 m, intravilan, cumpar terenuri, case, apartamente in Bragadiru si imprejurimi, **40.000 €;** ☎0742.083.373/ 0724.279.168 veronica.cucu@gmail.com

40. **Bragadiru,** 2388 mp, d. 100 m, intravilan, ocazie, teren 2.388 mp intravilan langa primarie si parcul Baniei **240.000 €;** ☎0742.083.373/ 0724.279.168 veronica.cucu@gmail.com

41. **Bragadiru,** jud. Ilfov 5948 mp, d. 18 m, intravilan, Teren arabil intravilan 5498 mp in Com. Bragadiru la Sos. Alexandriei, Se vinde negociabil, teren intravilan in Com. Bragadiru, la 8 km de Bucuresti, cu deschidere la Soseaua Alexandriei, fata in fata cu Leroy Merlin, la sensul giratoriu. Vanzator particular, fara comision de agentie. **110 €;** ☎0726.146.072 sinziana.dulama@gmail.com

42. **Bragadiru,** str. Leordeni limita sector 5 Bucuresti 1000 mp, d. 32 m, intravilan, teren deschidere 32 m, utilitati: gaz, curent, canalizare, apa. Zona linistita, ultimul lot, intre case.Accept si variante, casa sau apartament, Bucuresti, **125.000 €;** ☎0722.381.071 stefan.ionita26@gmail.com

43. **Brancoveanu** Metrou Parcul TIneretului 500 mp, d. 17 m, intravilan, Teren de Vanzare situat pe str.Imparatul Traian langa Oraselul Copiilor vand o suprafata de 500 mp cu Proiect si Autorizatie de P+1+M rezultand o suprafata totala desfasurata de 338mp, fundatie turnata **320.000 €;** ☎0767.377.376/ 0785.225.855 marian_visanescu@yahoo.com

44. **Brancoveanu,** Marie Curie 213 mp, d. 10 m, intravilan, **127.000 €;** ☎0721.907.221/ 0764.716.412

45. **Brancoveanu,** vav de parc cu urbanism de construire 408 mp, d. 12 m, intravilan, Teren 408 mp, POT-45%, CUT-1.3, casa demolabila, toate utilitatile, zona vile, strada necirculata, posibilitate S+P+2+M, pozitie excelenta, 2 minute de metrou, merita vazut, acces rapid centru **350.000 €;** ☎0722.241.794 bogdan.ilioiu@gmail.com

46. **Brancoveanu-Postalionului-Zona** M3 in PUG/P+4 etaje 500 mp, d. 16 m, intravilan, Brancoveanu-Postalionului teren in Zona M3 in PUG-suprafata de 422 mp cu 16 ml deschidere,+ 78 mp cota drum, regim inaltime P+4+5r , CUT- 2.5 , POT-60%,statie STB, pretabil imobil apartamente, sala sport **300 €;** ☎0722.241.794 bogdan.ilioiu@gmail.com

47. **Branesti,** 820 mp, d. 45 m, intravilan, iesire Branesti, Mega Image, str. Noua, 820 mp deschidere 45 m la un drum de servitute de 3.5 m. Utilitatile sunt la 30 m. Exista case imprejur, **65.000 €;** ☎0772.120.344 avpassetssales@gmail.com

48. **Brasov,** DN 13, Calea Feldioarei, 14450 mp, d. 84 m, intravilan, vand/ schimb/ inchiriez teren intravilan zona Brasov DN13 - Calea Feldioarei; **25 €;** ☎0770.392.053 andreylory@yahoo.com

49. **Brasov,** str Stejarisului 1116 mp, intravilan, Societate comerciala vinde teren intravilan in Brasov, str Stejarisului nr 34. Suprafata 1.116 mp, pret 345 euro/mpPentru mai multe informatii va rugam sunati la nr. de tel. afisat. **345 €;** ☎0736.102.288

50. **Breaza,** Ocina de Sus, 4200 mp, d. 35 m, intravilan, Breaza, Adunati, Ocina de Sus, teren intravilan 4200 mp, d = 35 m, putin denivelat (ideal constructie).Utilitati: curent electric, apa, cadastru si intabulare, **12 €;** ☎0722.511.217/ 0762.628.915 uigimob@yahoo.com

51. **Bucuresti** 1000 mp, d. 52 m, extravilan, 1000 mp, Baneasa, Aleea Teisani, sector 1, Bucuresti. **100.000 €;** ☎0755.200.044 costasianis@gmail.com

52. **Bucuresti** - Magurele, teren vanzare, 620 mp, d. 30 m, intravilan, teren pe soseaua Bucuresti - Magurele, 620 mp utili, deschidere 30 m, are apa, canalizare, gaze, curent electric, **79.000 €;** ☎0750.441.664

53. **Buftea,** Darza, 500 mp, d. 20 m, intravilan, Ioturi 500 mp, cartier nou, langa strada Agricultori, cadastru, intabulare, pret 8500 euro un lot. Posibilitate rate, **8.500 €;** ☎0785.725.788

54. **Bulbucata-** judetul Giurgiu DJ 411 6200 mp, d. 23 m, intravilan, Vand teren 6200 mp, deschidere 23 ml, la intrare in sat Velea - Comuna Bulbucata, 27 km de Bucuresti, Deschidere la drumul principal DJ 411 (asfaltat),Ideal diverse activitati **36.000 €;** ☎0740.023.488/ 0727.256.147 nicoli.imobiliare@gmail.com

55. **Busteni,** Poiana Tapului, teren 2074 mp, reducere 20% numai pana la 1 august 2074 mp, d. 28 m, intravilan, particular, teren 2074 mp, D - 28 m, plan, dreptunghiular, toate utilitatile, construibil imediat P+2, case langa teren, padure in spate, reducere exceptionala de 20% pana la 1 august, de la 150 la 120 eur/mp sau schimb imobil Bucuresti. **120 €;** ☎0742.330.639

56. **Calarasi,** Nicolae Balcescu, 800 mp, d. 55 m, extravilan, investitie, teren extravilan 800 mp, deschidere 55 m chiar pe lac, utilitati la 100 m. Calarasi, Nicolae Balcescu, sat Fantana Doamnei, accept variante auto, **6.500 €;** ☎0722.625.665

57. **Calea** Vacaresti, 500 mp, d. 20 m, intravilan, Bucuresti, Asmita, Delta Rezidential, Gladitei, Povestei. Suprafata 500 mp pe care o pot extinde. Urb. este cel clasic POT 70%. CUT 4.5 H-nelimitat. Acte intabulate. Studiu geo, **350 €;** ☎0772.120.344 avpassetssales@gmail.com

58. **Cernica** - Caldararu teren liber 2 151 mp toate utilitatile 2151 mp, d. 23 m, intravilan, **125.000 €;** ☎0740.424.329 georgemht@gmail.com

59. **Cernica** - Caldararu teren liber 2 151 mp toate utilitatile 2151 mp, d. 23 m, intravilan, **125.000 €;** ☎0740.424.329 georgemht@gmail.com

60. **Cernica,** Caldararu. 427 mp, d. 18 m, intravilan, Va oferim spre vanzare un teren intr o zona noua la marginea padurii langa lacul Cernica, o zona cu canalizare, curent cu acces imediat catre autostrada, Bucuresti la 10 minute, zona superba linistita, **47.000 €;** ☎0765.643.114 Gorgastefan@yahoo.com

61. **Cernica,** teren 1.000 mp cu casa demolabila/ renovabila, reducere pret 1000 mp, d. 10 m, intravilan, Particular, teren 1.000 mp situat central in Cernica, cu casa demolabila/ renovabila, cu toate utilitatile trase - curent, gaz, apa, canalizare, strada asfaltata, livada pomi, reducere pana la 1 august de la 72.000 la 59.900 euro, **59.900 €;** ☎0742.330.639

62. **Chiajna,** 5400 mp, d. 14 m, intravilan, zona de vile si blocuri, situat intre doua strazi asfaltate cu deschidere la ambele strazi de 14 mp. Pret negociabil, daca se cumpara tot terenul, **100 €;** ☎0722.200.209 tanasecstalin54@gmail.com

63. **Chiajna,** Dudu, 1000 mp, d. 20 m, intravilan, proprietar vand teren 1000 mp, deschidere 20 ml. Terenul se afla pe strada I.L. Caragiale si are toate utilitatile, **240.000 €;** ☎0723.455.437

64. **Chiajna,** parc industrial, 6900 mp, d. 30 m, intravilan, teren parc industrial Chiajna, 6.900 mp, deschidere 30 m, pozitionat in spatele Lidl Logistics, **50 €;** ☎0749.018.801

65. **Chibrit,** Soveja, 800 mp, 800 mp, d. 20 m, intravilan, Chibrit, Soveja, 800 mp, deschidere 20 ml, casa veche si anexe demolabile, 900/mp, **900 €;** ☎0744.650.350/ 0745.500.700

66. **Chitila** Centura 1420 mp, d. 38 m, intravilan, langa Farmexpert si vis-a-vis de Tehnologica Radion, teren intravilan industrial in suprafata de 1.420 mp, deschidere de 38 m, certificat de urbanism pentru hala si birouri, **50 €;** ☎0744.793.767 nelu.draghici@profimob.ro

67. **Chitila,** Buftea, 5223 mp, d. 51 m, intravilan, Chitila Buftea, teren intravilan industrial, cu suprafata de 5223 mp, deschidere de 51 m/ la DN7. Teren situat, conform certificatului de urbanism, de productie depozitare, este pretabil pentru spatiu de productie, spatiu de depozitare, service auto, statie alimentare carburanti etc. Beneficiaza de o localizare si o vizibilitate excelente pentru o viitoare investitie. Pret 85 euro/ mp. **85 €;** ☎0744.793.767/ 0722.303.364 nelu.draghici@yahoo.com

68. **Chitila,** Tudor Vladimirescu 370 mp, d. 15 m, intravilan, teren superb constructie, toate utilitatile, (apa+canal trase pe teren) ingradit, livada, ☎0722.630.405/ 0799.630.405

69. **Ciolpani,** 6300 mp, d. 16 m, intravilan, teren acces direct din DN1, curent la teren. Posibilitate hala, showroom, magazii comerciale. Proprietar. Pret usor neg., **9 €;** ☎0721.333.655/ 0723.606.852 denisautodez@yahoo.ro

70. **Ciolpani,** Ilfov, loturi de casa, 500 mp, d. 19 m, intravilan, loturi de casa de 500 mp cu utilitati, situate in localitatea Ciolpani, la o distanta de apoximativ 500 ml fata de DN1, pretabile investitie, constructie locuinta, **8.000 €;** ☎0747.848.897 office.prosud@gmail.com

71. **Ciolpani,** zona Cimitir Britanic, stradal, 3000 mp, d. 30 m, intravilan, DN1 Bucuresti - Ploiesti, Ciolpani stradal, intravilan construibil, 3000 mp/ d=30 m. Gaze curent. Acces direct din DN1, pe spate este drum de exploatare, **33 €;** ☎0722.511.217/ 0762.628.915 uigimob@yahoo.com

72. **Ciorogarla,** spre Darvari, 500 mp, d. 30 m, intravilan, Ciorogarla teren de vanzare 1000mp la zona Manastirii Samurcasesti pe aceeasi parte cu ea spre Darvari. Zona de case frumoasa si linistita. 2 loturi de 500mp lipite. Teren pe colt. Rog lasati mesaj si revin, **65 €;** ☎0725.859.858

73. **Clinceni** Olteni, teren intravilan, utilitati, 450 mp, d. 15 m, intravilan, Teren Clinceni Olteni, 450 mp, lotul + cota parte drum servitute, str. Orhideei, intravilan, utilitati: apa, gaz, electricitate, canalizare, zona linistita de case; sunt 800 m pana la Centura. Agentie comision 3%. **25.000 €;** ☎0723.767.031

74. **Clinceni,** Ilfov 5840 mp, d. 22 m, intravilan, Vanzare teren intravilan, suprafata totala 5840mp, deschidere 22,60ml, situat la 700m de Primaria Clinceni **30 €;** ☎0723.359.225 mariantudor2002@yahoo.com

75. **Clinceni, Ilfov, loturi langa padure. 400 mp, d. 20 m, intravilan, Loturi langa padure, intravilan, P+2, 400, 450, 500, 600, 1.000 mp, toate utilitatile. Zona superba, aer curat si multa liniste. Posibilitate rate, 35 €; ☎0742.381.346**

76. **Clinceni,** Ordoreanu, 534 mp, d. 29 m, intravilan, Vand urgent doua loturi alipite, teren intravilan, 534 m fiecare, plus cota parte drum servitute, Clinceni, Ordoreanu, aproape padure, zona in dezvoltare. lot negociabil, **9.000 €;** ☎0773.932.326 Ionitaflorian2018@gmail.com

77. **Coada** Izvorului, Dambovita, 412500 mp, d. 1000 m, agricol, Vand teren agricol, potential dezvoltare destinatii multiple, deschidere A1 (km 67) si DJ asfaltat. Acces A1 prin Petresti si Olteni (cca 2km distanta). Strabatut de linie energie electrica. Negociabil, **3 €;** ☎0763.435.773

78. **Cobia,** langa Targoviste, 2100 mp teren intravilan 2100 mp, d. 80 m, intravilan, 2100 m.p. teren intravilan in Cobia (langa Targoviste), vand/schimb cu locuinta/teren/garaj in Bucuresti + diferenta, **15.750 €;** ☎0722.509.635

79. **Colentina** 280 mp, d. 11 m, intravilan, teren 280 mp, cu deschidere 11 m. Certificat de urbanism, P+1+mansarda, pret/mp, negociabil, cu utilitati in strada. **500 €;** ☎0766.448.008

80. **Colentina** Vand teren in zona Soseaua Colentina 430 mp, d. 28 m, intravilan, 430mp. Vand teren in zona Soseaua Colentina cu suprafata de 430 mp. Terenul are pe el o casa batraneasca demolabila, cu toate utilitatile. Are deschidere la 2 strazi, dintre care una de 28 ml. **280.000 €;** ☎0770.437.630 mauwisioan77@gmail.com

81. **Colentina,** Bucuresti, 6000 mp, d. 150 m, intravilan, Colentina, strada Ripiceni, 6.000 mp intravilan, intre blocuri de 10 si 12 etaje, deschidere la 3 strazi, certificat de urbanism din aprilie 2023 in care se admit constructii cu 2S+10 etaje, proprietar, **3.400.000 €;** ☎0746.091.481

82. **Comuna** 1 Decembrie, 350 mp, d. 20 m, particular vand teren imprejmuit, fundatie pentru casa, beci, pomi fructiferi, vita de vie, fantana, **26.000 €;** ☎0729.672.613

83. **Comuna** Aricestii Rahtivani, sat Nedelea, judetul Prahova 9000 mp, d. 14 m, extravilan, Vand teren extravilan com Aricestii Rahtivani, sat Nedelea, jud Prahova 9.000mp, lg canalul de irigatii, vatra satului. Intabulat, cadastru, carte funciara. Pret 7eur/mp. Tel 0724045010, dupa ora 18.00 **63.000 €;** ☎0724.045.010 madi.iliescu@yahoo.com

84. **Comuna** Berceni 2000 mp, d. 17 m, intravilan, Teren intravilan, toate facilitatile intro zona superba, acces usor catre DN. Posibilitatea de extindere sau dezvoltare imobiliara, pentru detalii, astept sa fiu contactat telefonic. Oportunitate, preturi negociabile. **70 €;** ☎0731.551.555/ 0731.551.555 acordgrup@gmail.com

85. **Comuna** Berceni teren intravilan de vanzare 320 mp, d. 16 m, intravilan, Teren construibil in comuna Berceni Ilfov. Terenul este imprejmuit, actele necesare sunt in regula intabulare cadastru.Terenul este situat in zona lacurilor strada Primaverii, 320 mp. Pret negociabil **15.500 €;** ☎0724.075.294 dumitrunmarian@yahoo.ro

86. **Comuna** Berceni, Mamina, 10000 mp, d. 29 m, intravilan, teren 10000 mp, deschidere 28.80 m la drum si balta, cadastru intabulare liber de sarcini, **29 €;** ☎0765.404.303

87. **Comuna** Berceni, teren. 370 mp, d. 20 m, intravilan, Vand teren in comuna Berceni, strada Primaverii, zona deosebita, la 500 m de lac, este ultimul lot care se vinde, celelalte 12 fiind deja vandute. Teren intravilan in comuna Berceni, strada Primaverii, zona dosebita, linistita, in plina dezvoltare, zona de la lacuri in apropiere de Sabri Park, este obtinut PUZ pentru vila P+1, este ultimul lot scos la vanzare celelalte 12 fiind deja vandute, curentul este langa teren, iar gazele la aprox. 50 m. **17.500 €;** ☎0765.535.152

88. **Constanta** UAT, judetul Constanta, 30000 mp, d. 78 m, extravilan, teren extravilan Parcela A145/4/2,la intrare in Constanta la interstatia CFR Valul Lui Traian triaj Palas,zona metropolitana, suprafata de 30.000 mp,deschidere 78,20 ml,utilitati aproape, la parcul de dezmembrari auto, cadastru intabulare comision 2% **30 €;** ☎0735.051.778/ 0761.264.821

89. **Constanta,** Boreal Plus, strada Napoli, teren intravilan 1254 mp, comision 0%. 1254 mp, d. 12 m, intravilan, **159.000 €;** ☎0723.468.720 alexandru.leca@kw.ro

90. **Corbeanca** 799 mp, d. 16 m, intravilan, vanzare teren 800 mp in localitate Ostratu, Corbeanca, intravilan, cu deschidere 16 m, acces asfalt, drum servitute, zona in dezvoltare, teren imprejmuit, cartier vile la 20 m distanta, Suny Garden **69.999 €;** ☎0722.783.630/ 0722.783.630 elena@pikaso.ro

91. **Corbeanca,** Ostratu, 13550 mp, d. 51 m, intravilan, teren intravilan de vanzare, situat in comuna Corbeanca-Ostratu, suprafata 13.550 mp, deschidere la lac 51 m, ideal investitie, pret 58 euro/mp, zona in plina dezvoltare, langa Cartierul Glenwood Estate, **785.000 €;** ☎0720.302.537 traian.ciubuc@gmail.com

92. **Corbeanca,** zona Paradisul Verde, utilitati in zona, statii STB la 600 metri 988 mp, d. 32 m, intravilan, Teren de vanzare in Corbeanca, zona Paradisul Verde, 988 mp, deschidere 32 m, permite parcelare in 2 loturi de casa, acces la drum asfaltat si utilitatile zonei, 180 euro/mp, pret teren: 177.840 Euro, comision 0%, acces statii STB la 600 metri. **180 €;** ☎0754.461.931

93. **Cornetu** 1880 mp, d. 13 m, intravilan, Vand teren intavilan in Cornetu, construibil, 1.880 mp, deschidere la str. Trandafirilor si str. Rasaritului, zona de case finalizate, utilitati la poarta. Vand intreg lotul sau parcelat **59 €;** ☎0721.290.790/ 0722.723.460 luiza2705@gmail.com

94. **Cornetu** Ilfov, str. Aeroportului 5000 mp, d. 26 m, extravilan, langa UM Militara Clinceni, teren extravilan, deschidere

Imobiliare vânzări TERENURI

190. **Metrou** Nicolae Teclu, sector 3, teren intravilan P+14 etaje 19088 mp, d. 121 m, intravilan, **4.204.200 €;** ☎0722.681.655 nadiadeluca.pub@gmail.com

191. **Mihai** Bravu, Delta Vacaresti, parc Tineretului, 2357 mp, d. 70 m, intravilan, teren intravilan situat intre Sun Plaza si Splaiul Unirii, Delta Vacaresti, suprafata 2.357 mp, deschidere dubla 70 m, certificat de urbanism, CUT 4,5, POT 70%, pretabil P+4, cadastru, intabulare, **1.000.000 €;** ☎0746.513.305 trifu.danandrei@yahoo.com

192. **Mihai** Bravu, jud. Giurgiu, 1000 mp, d. 27 m, intravilan, Teren 1.000 mp, deschidere 27 ml judetul Giurgiu, localitatea Mihai Bravu. **17.000 €;** ☎0750.480.282 adrian.tnedive@gmail.com

193. **Militari,** (in zona Pacii, str. Vulpeni) 574 mp, d. 22 m, intravilan, terent intravilan, s= 574 mp, front stradal 22 m (22 x 27), teren pretabil constructie bloc, in zona sunt blocuri vechi de 4 niveluri, si peste strada sunt blocuri noi construite de S+P+5+M, **400.000 €;** ☎0722.302.080

194. **Militari,** Drumul Ciorogarla, 20000 mp, d. 78 m, intravilan, se vinde teren 20.000 mp intravilan construibil, situat langa platforma comerciala Militari, la 900 metri de bulevardul Iuliu Maniu, cu acces direct, **7.540.000 €;** ☎0725.436.444 envogueresidence@gmail.com

195. **Militari,** Drumul Ciorogarla, 12288 mp, d. 47 m, extravilan, teren 12288 mp, deschidere 47 ml, lungime 251 ml, CUT 3.0, POT 70% p+14. cu posibilitate75% pentru spatii comerciale p+2. Acte in regula, teren fara suprapuneri. Pret 360 euro mp, **360 L;** ☎0723.578.525 habitatinteligent@yahoo.com

196. **Mogosoaia,** 1700 mp, d. 41 m, intravilan, Livezilor, 1700 mp, D-41 ml, apa, curent, gaz, **150 €;** ☎0720.663.399 siadconcept@gmail.com

197. **Mogosoaia,** Helesteului, Padurea Motoc 1561 mp, d. 18 m, intravilan, vanzare teren intravilan 1.561 mp in Mogosoaia, langa padure, sunt 2 loturi, deschidere de 16 si 18 m, gaz si curent electric, drum pietruit, statie de autobuz 200 m, certificat de urbanism, comision 0%, **179.520 €;** ☎0730.252.252 contact@amaliatudor.ro

198. **Moieciu** de Sus 8500 mp, d. 30 m, intravilan, Teren cu vedere superba, 2 izvoare cu apa minerala pe teren, exista o zona plata dupa inclinatie teren 30%, pretabil casa vacanta, pensiune, hotel, utilitati in zona, pret 30euro/mp negociabil **255.000 €;** ☎0751.053.625/ 0751.053.622 office@songinvest.ro

199. **Nicolae** Grigorescu, 5 minute metrou, pe Rubinului, 500 mp, d. 12 m, intravilan, teren in suprafata de 500 mp, cu constructie 70 mp, 3 camere, bucatarie, hol, baie si dependinte, toate utilitatile, deschidere stradala 13 ml, apa, canal, gaz, toate actele, **260.000 €;** ☎0728.777.132 adriangeambei@yahoo.com

200. **Niculesti** (DB), 1636 mp, d. 19 m, intravilan, teren 1636 mp cu casa veche in com. Niculesti, jud. Dambovita, racordat la electricitate, apa si gaze la poarta, put in curte, deschidere strada asfaltata 19 metrii, aproape de Bucuresti, **45.000 €;** ☎0727.564.066 valicostache_ro@yahoo.co.uk

201. **Obarsia** Lotrului, partia de ski Transalpina, Voineasa, Valcea 1140 mp, d. 30 m, intravilan, Vand cabana montana+Teren 1140mp in Obarsia Lotrului la 3km de partia de ski Transalpina, toate utilitatile pe parcela Curent(220/380), Apa, Canal, panouri solare, termosemineu 3500w, tel: **84.888 €;** ☎0744.706.178 cazacu_dan@yahoo.com

202. **Odaii,** sector 1, Bucuresti, 7010 mp, d. 31 m, intravilan, va propunem spre vanzare un teren intravilan situat pe Sos. Odaii, cu deschidere la Centura Bucuresti de 31 m, utilitati, P.O.T 60%, C.U.T 2.5, regim de inaltime P+4, posibilitate investitie, **700.000 €;** ☎0720.302.537 traian.ciubuc@gmail.com

203. **Otopeni** Ferme, str. Lucian Blaga, 768mp, teren de vanzare comision 0% 768 mp, d. 3 m, intravilan, **84.500 €;** ☎0738.897.906 andreea@axareal.ro

204. **Ozana,** 903 mp, d. 27 m, intravilan, Titan, Ozana, str. Drum Gura Fagetului, intravilan 903 mp, d =27,37 m. Urbanism: zona M3 - P+4ET, POT 60%, CUT 2,5. Utilitatile zonei **180.000 €;** ☎0722.511.217/ 0762.628.915 uigimob@yahoo.com

205. **Padurea** Baneasa, sector 1, Bucuresti, 932 mp, d. 18 m, intravilan, proprietar vand teren intravilan construibil, pozitionat excelent central in Cartierul Padurea Baneasa, intersectie strada Drumul Piscu Mare cu Drumul Piscul Nou, 932 mp, 140.000 euro (exclusiv TVA). **140.000 €;** ☎0757.397.643 terenpiscumare@gmail.com

206. **Pallady,** Policolor, teren intravilan 3500 mp, d. 34 m, intravilan, Str. Drumul Gura Crivatului nr. 44, teren intravilan, deschidere 34 m, POT 45%, CUT 1,3, comision 0% pentru cumparator, Leroy Merlin, metrou Nicolae Teclu, Autostrada A2, Ikea, Jumbo **799.000 €;** ☎0766.263.608 iulian.ardeleanu@magnolia-imobiliare.ro

207. **Pantelimon** 5000 mp, d. 166 m, intravilan, Pantelimon -Lebada- str.Olanesti (spre fabrica de Paine), teren intravilan 5000 mp, dubla deschidere: 30 m la soseaua Cernica si 166 m la str.Olanesti.Gaze si curent la teren. PUZ in lucru. **155 €;** ☎722511217/ 0762.628.915 uigimob@yahoo.com

208. **Pantelimon** 2700 mp, d. 27 m, intravilan, Pantelimon, Lebada, Lacul Pantelimon, teren intravilan 2700 mp cu deschidere de 27 m la lac.PUZ in lucru. Strazi delimitate. Vedere superba spre lac. Facilitati in zona. **150 €;** ☎722511217/ 722511217 uigimob@yahoo.com

209. **Pantelimon** Lebada langa lac. 579 mp, d. 25 m, intravilan, Teren Lebada Pantelimon 579mp utili+cota indiviza drum 67mp, gaze,curent ,apa ,canalizare la poarta. Imprejmuit .Pentru o mai mare intimitate pe latura stanga a terenului este un drum de servitute lat de 4 m care separa fata de vecin.Detin autorizatie de constructie valabila pentru vila p+1 (proiect deosebit cu influente scandinave) 0722193641 **90.000 €;** ☎0722.193.641

210. **Pantelimon,** 1081 mp, d. 28 m, intravilan, vand lot 1081 mp pt. constructie bloc 3 nivele, stradal, deschidere 27 ml la strada primariei de 12 ml, strada Tineretului, intre case, toate utilitatile, deschidere la ambele capete, POT 60%, CUT 12 m, **115.000 €;** ☎0723.049.152 any_nistor@yahoo.com

211. **Pantelimon,** Centura Bucuresti, 35400 mp, d. 89 m, intravilan, Centura Bucuresti, langa U.M, teren 35.400 mp, dubla deschidere, 89 m, PUZ, Aut. de construire, ansamblu hale depozitare, birouri P+2ET, anexe, parcari. Se vinde cu societatea comerciala, **40 €;** ☎0722.511.217/ 0762.628.915 uigimob@yahoo.com

212. **Pantelimon,** Cernica str. Cucului, 450 mp, d. 16 m, intravilan, intravilan construibil, 3 loturi a cate 450 mp deschideri=16 m, construibil, PUZ aprobat= p+1+mansarda, PUD, posibilitati gze, electricitate, pret/ mp, **65 €;** ☎0721.275.684 jenipetre@mail.com

213. **Pantelimon,** de vanzare teren, 86600 mp, d. 151 m, intravilan, de vanzare teren in oras Pantelimon - 10 km fata de Piata Universitatii. S: 86 600 mp, dubla deschidere-151 ml, Retail-17.907 mp; Residential -67.735 mp, 200 e/mp, **17.320.000 €;** ☎0725.427.427 office@dyas.ro

214. **Pantelimon,** Lebada, str. Olimp 689 mp, d. 23 m, intravilan, (intre str. Sinaia si lac), 2 loturi, 689 mp si 850 mp + cota drum. Canal si apa la teren, curent electric, gaze. Zona cu potential. Case si vile nou construite, **129 €;** ☎0722.511.217/ 0762.628.915 uigimob@yahoo.com

215. **Pantelimon,** Lebada, str. Olimp, 950 mp, d. 60 m, intravilan, intravilan construibil, teren 950 mp, deschidere - 23 m, langa teren gaze, canalizare, electricitate, cadastru, intabulare, pret/ mp, **140 €;** ☎0721.275.684 jenipetre@mail.com

216. **Pantelimon,** Lebada, str. Sinaia, teren 24.750 mp 24750 mp, d. 63 m, intravilan, Pantelimon, Lebada, str. Sinaia, teren 24.750 mp, dubla deschidere, 56 m la str. Sinaia si 63 m la Calea Bucuresti, imprejmuit cu gard din placi beton.Gaze, canalizare si apa la ambele intrari, **220 €;** ☎722511217/ 0762.628.915 uigimob@yahoo.com

217. **Pantelimon,** str. Olimp teren 579 mp 579 mp, d. 25 m, intravilan, Pantelimon, Lebada, str. Olimp, teren, 579 mp + cota de drum, cu deschidere 25 mp, strada pietruita. In fata terenului se afla conducta de gaze si curentul electric, canal. In zona sunt vile nou construite **150 €;** ☎722511217/ 0762.628.915 uigimob@yahoo.com

218. **Parcul** Regina Maria, Bucuresti, 186 mp, d. 10 m, intravilan, Str. Stoica Ludescu, 186 mp, deschidere 10 m, utilitati, urbanism POT-45% CUT 0.9. Toate actele, gata de vanzare, nu este necesar niciun acord al vecinilor pt. depunerea autorizatiei, **165.000 €;** ☎0772.120.344 avpassetssales@gmail.com

219. **Patarlagele,** Buzau, intravilan, doua terenuri, 1/7 hectar-1000 mp, unul cu suprafata de 1500 mp, curent si apa; ☎0769.657.950

220. **Peris,** Bratulesti, str. Polona 6000 mp, d. 33 m, intravilan, teren Peris, Bratulesti, strada Polona, 6.000 mp, deschidere 33 ml, utilitati : gaze, curent, apa, asfalt, canalizare. 20 euro/mp **20 €;** ☎0724.580.276

221. **Peris,** Ilfov, 500 mp, d. 25 m, intravilan, Terenul are deschidere de 25 m la Drumul judetean care se intersecteaza cu DN1. Posibilitati de conectare la curent electric, apa si gaz. Pret 38 euro/mp/usor negociabil, **20.000 €;** ☎+40745502099 adipiciu@gmail.com

222. **Petrechioaia** Ilfov, extravilan, 6540 mp, d. 55 m, extravilan, 6450 mp, Tarla 61, parcela 247, lot 1, toate actele la zi. Pregatit de vanzare. Accept variante auto, **30.000 €;** ☎0722.625.665

223. **Petrechioaia,** Ilfov, 2150 mp, d. 12 m, intravilan, Petrachioaia teren 2150 din care 1000 mp intravilan si 1150 extravilan, Sat Surlari, intersectie strada Scolii cu strada Prutului, stalp de lumina, tarla 73, parcela 335, lot 1, Jud. Ilfov. Accept var. auto, **22.000 €;** ☎0722.625.665

224. **Petresti,** Dambovita, 7500 mp, d. 16 m, intravilan, teren cu deschidere la DN 61 intre case langa FM Logistic, liber, pretabil casa, investitie, gaze, apa, canal, curent, intabulare, acces rapid A1, eventual schimb cu garsoniera in Bucuresti, discutabil, **37.500 €;** ☎0728.106.613 avantageimobiliare@gmail.com

225. **Piata** Victoriei, Mc Donald's Buzesti, str. Occidentului, vanzare teren. 300 mp, d. 11 m, intravilan, **435.000 €;** ☎0743.174.433 officetnv@gmail.com

226. **Piatra** Neamt, zona 1 mai 64510 mp, intravilan, S.C. vinde teren intravilan, liber de sarcini, este gata pregatit si perfect pentru constructii civile si dezvoltari imobiliare. Acces in 3 puncte la drumurile principale din zona. Acces la putere electrica mare si servicilie publice, 64.510mp **80 €;** ☎0736.102.288

227. **Pipera** 3130 mp, d. 72 m, intravilan, Direct proprietar! Vand teren in suprafata de 3130 mp situat in Pipera situat in spate la Lidl, pe str Emil Racovita. La pret se adauga tva sau fara tva daca se achizitioneaza pe firma! **249 €;** ☎+40736200000 doru.constantin@engas.ro

228. **Pipera,** Baneasa, str. Matei Corvin, reducere 15% pana la 1 august 1150 mp, d. 19 m, intravilan, particular, teren Pipera, Drumul Potcoavei, strada Matei Corvin, toate utilitatile, deschidere 19,5 m, POT 40%, CUT 2,2, urbanism P+6, constructii langa, reducere 15% pana la 1 august de la 250 la 212 euro/mp. **212 €;** ☎0742.330.639

229. **Pipera,** Ilfov, 1500 mp, d. 32 m, intravilan, Particular, vand/inchiriez teren Pipera autostrada A3 Km 5, Tarlaua 26, Parcela 455/40, Adora, Cartier Madrid, pretabil panou publicitar sau pt. benzinarii/ parcari cu posibilitate de extindere>4500 mp, **99 €;** ☎0744.996.122 boscaflorea@yahoo.com

230. **Pipera,** langa Cartierul Henry Coanda zona aerisita 661 mp, d. 18 m, intravilan, Campul Pipera la 70 de metri de Cartierul Henry Coanda teren 661 mp, intravilan, deschidere 18 ml, drum betonat, doua racorduri la ap, canal, curent electic la lot, gaze la strada, vecinatati vile, +TVA, **330 €;** ☎0722.241.794 bogdan.ilioiu@gmail.com

231. **Pipera,** Liziera 5000 mp, d. 33 m, intravilan, vanzareÃ un teren intravilan in zona Pipera , langa Liziera Residences, suprafata de 5000 mp, cu o deschidere de 33 m si o lungime de 150m,terenul are deschidere direct inÃ bulevardul pipera. **2.300.000 €;** ☎+40745502099 adipiciu@gmail.com

232. **Pipera,** proprietar 950 mp, langa paduri 1 mare, vilele Oxford Gardens 950 mp, d. 20 m, extravilan, terenul intravilan are deschidere la drum 20 m x 48 m, este in Pipera vizavi de Scoala Americana, in spatele vilelor Oxford Gardens, langa padure. Zona este in dezvoltare, ideal locuinta, complex, agrement **130.000 €;** ☎0722.535.715 liliians17@yahoo.com

233. **Policolor,** 10 minute metrou Nicolae Teclu, 512 mp, d. 26 m, intravilan, Pallady Residence, strada Drumul Gura Ariesului, suprafata 512 mp intravilan, deschidere 26 ml, drum servitute, complexe Palladium Residence, vile construite langa teren, liber de constructii **105.000 €;** ☎0728.777.132 office@ramax.ro

234. **Policolor,** str. Drumul Gura Calitei 103-107, 510 mp, vand parcela, certificat de urbanism P+2, deschidere 20x 25,5 mp, pret/mp, **215 €;** ☎0726.325.433/ 0727.709.501

235. **Popesti** Leordeni DN 4, Bucuresti 80000 mp, d. 180 m, intravilan, v.a.v Cartier Allegria, teren 80.000 mp intravilan, dubla deschidere 180 m la DN4 si 500 m la drum de exploatare. Gaze, curent si canalizare. Pretabil, depozite, parc ind. **50 €;** ☎722511217/ 0762.628.915 uigimob@yahoo.com

236. **Popesti** Leordeni, 2060 mp, d. 36 m, intravilan, Popesti Vest teren 2060 mp, PUZ aprobat, d-36 ml, Fullimobiliare oferta intravilan, 2023 S+P+3, Astrelor, Miraslau, apropiere metrou Berceni, apa, gaze, canalizare, **450.000 €;** ☎0722.217.638 viofull@yahoo.com

237. **Popesti** Leordeni, metrou Berceni si Tudor Arghezi 3460 mp, d. 44 m, agricol, Teren de vanzare situat in zona noua a Popestiului, intre statiile de metrou Berceni si Tudor Arghezi, avand o deschidere de 44ml la strazile Viilor si Scolii Pug in dezbatere, ideal investitie. **173.000 €;** ☎076737736/ 0785.225.855 visanescumarian@gmail.com

238. **Popesti** Leordeni, str. Apusului, teren cu PUZ aprobat D+P+3E+4 Retras. 1008 mp, d. 20 m, intravilan, Agentiel Memar Real Estate Sud SRL va propune spre vanzare un teren intravilan cu regim de inaltime D+P+3E+4Retras cu spatii comerciale la parter, **242.000 €;** ☎0724.396.201 mariuss_n@yahoo.com

239. **Popesti** Leordeni, teren industrial, hale, depozite 2400 mp, d. 37 m, intravilan, ultima parcela de teren in incinta Danubiana. Terenul ce se vinde are suprafata de 2400 mp, cu acces direct la drumul betonat din incinta Danubiana. Toate utilitatile sunt in incinta, **204.000 €;** ☎0744.349.967 office@erre.ro

240. **Prahova** Teren intravilan cu autorizatii constructie in Ocina de Jos, jud PH 818 mp, d. 20 m, intravilan, **25.000 €;** ☎0722.664.400 contact@carmenradulescu.ro

241. **Prahova,** Breaza 881 mp, d. 21 m, intravilan, CRSimobiliare va oferi Loturi teren intravilan Breaza PUZ aprobat.Localizare extraordinara !!Comision 0% la cumparator !!Loturi disponibile - 3 865 mp, 1035 mp, 881 mp), P+2, POT-35%. CUT-1, curent, gaz, apa, canalizare. **57.250 €;** ☎0736.333.063 florin.stanica@crsimobiliare.ro

242. **Prelungirea** Ghencea nr. 283, teren dezvoltare, PUD, ideal investitie, 7500 mpc. 3148 mp, d. 72 m, intravilan, **629.590 €;** ☎0721.679.963 mihai.dumitrescu@imobiliare-acasa.ro

243. **Prelungirea** Ghencea, Alexandriei Bucuresti 213 mp, d. 18 m, intravilan, lot situat in intersectie pt. sp. comercial parter in zona dezvoltata exploziv cu deficit enorm de sp. comerciale de proximitate. Amortizare (teren si constructie) in maximum 5 ani, comision 0%, **229 €;** ☎0761.445.903

244. **Prelungirea** Ghencea, Alexandriei Bucuresti 213 mp, d. 18 m, intravilan, lot vila 213 mp, deschidere direct la doua strazi asfaltate 17,5 m si 12,2 m, toate utilitatile in fata, CUT 1,4, H max.10 m, P+2+M, comision 0, **229 €;** ☎0761.445.903

245. **Prelungirea** Ghencea, Alexandriei, 4200 mp, d. 18 m, intravilan, supervad comercial direct la DN, excelent pentru constructie supermarket, profit minimum 30 milioane euro in urmatorii 15 ani **1.899 €;** ☎0761.445.903

246. **Prelungirea** Ghencea, Alexandriei, Leroy Merlin, 3460 mp, d. 14 m, intravilan, superinvestitie capabil de profit ridicat de peste 1 Milion Euro obtinut rapid in maximum 2 ani, POT 80, CUT 2, Hmax 25 m. Direct proprietar, comision 0, **459 €;** ☎0761.445.903

247. **Prelungirea** Ghencea, Alexandriei, Leroy Merlin, 3460 mp, d. 14 m, intravilan, vand teren in zona complexului de vile cu acces privat Astra Village, POT 80, CUT 2, H max. 25 m, comision 0, **459 €;** ☎0761.445.903

248. **Prelungirea** Ghencea, Bragadiru, 3099 mp, d. 41 m, intravilan, teren cu proiect de bloc, P+3, 41 de apartamente si un spatiu comercial de 450 mp, 42 locuri de parcare, deschidere la strada asfaltata 41 ml, toate utilitatile,drumul va fi cu 4 benzi, STB, acte ok; **500.000 €;** ☎0721.662.943 f.bunescu@yahoo.com

249. **Prelungirea** Ghencea, Drumul Ghindari, 2800 mp, d. 19 m, intravilan, teren pretabil investitie pentru proiect rezidential, intravilan sector 5, are suprafata de 2.800 mp cu deschidere la strada principala de 19 m, utilitati la limita proprietatii, **340.000 €;** ☎0751.053.622/ 0751.053.625 sigmaservicemob@yahoo.com

250. **Prelungirea** Ghencea, Ghidigeni, Mugurelui, 1004 mp, d. 64 m, intravilan, Teren 1008 mp, str. Mugurelui intersectie cu str. Veseliei, deschidere dubla la ambele sttazi 33 ml.cu 31 ml, certificat de urbanism, P+2+M, POT=30%, CUT=1.2; ideal pentru doua sau 3 case, zona exclusivista, **155.000 €;** ☎0721.662.943 f.bunescu@yahoo.com

251. **Rahova,** Magurele, str. Neptun, 420 mp, d. 40 m, intravilan, str. Neptun, sector 5, teren st 420 mp, d=40/12, utilitati pe strada, drum privat, zona vile, drum privat a doua casa **40.000 €;** ☎0731.136.698 Carmen_alice82@yahoo.com

252. **Rahova,** Salaj, 9958mp teren constructii 9958 mp, d. 45 m, intravilan, **647.270 €;** ☎0747.825.874 marius@murzea.ro

253. **Rascoala** din 1907, Pantelimon, IF, teren 2500 mp, D 20 ml, 2500 mp, d. 19 m, agricol, **162.500 €;** ☎0741.214.215 elenapetrescu@realstart.ro

254. **Resita,** vanzare imobil (fosta Unitate Militara) 76000 mp, d. 4 m, intravilan, vanzare imobil (fosta Unitate Militara) - Valeadeni - 20 km de Resita, suprafata teren 75.939 mp, suprafata construita 2.942 mp, drum betonat, pret 60.000 euro, detalii tel./ email **60.000 €;** ☎0725.427.427 office@dyas.ro

255. **Roznov,** judetul Neamt, teren. 8800 mp, d. 28 m, intravilan, Proprietar vand teren 8800 mp intravilan la DJ156, cu o deschidere de 28 ml si iesire la ambele capete. Electricitate, apa, statie de autobuz la 20 m **15 €;** ☎0754.451.440

256. **Sabareni** teren 5000 mp/2500mp utilitati in zona 2500 mp, d. 18 m, intravilan, fara comision in Sabareni catre padure spre Gulia vind teren intravilan 2500/5000mp cu o deschidere la drum de aproximativ 18m cu 2 intrari(se poate intra din ambele capete) detalii la telefon. **23 €;** ☎0723.611.412/ 0766.651.051 ovidiu.vlad42@yahoo.ro

257. **Sabareni,** strada Viilor, cu utilitati 400 mp, d. 19 m, intravilan, teren intravilan 400 mp, cu gaze trase la fiecare lot, curent in apropiere. Drum servitute de 8 m latime pietruit. Padurea Cereanca in apropiere. Acces rapid prin Chitila, Buftea sau Ciorogarla, A1, **11.200 €;** ☎0734.382.067

258. **Sabareni,** teren constructii intravilan 4750 mp, 0% comision 4750 mp, d. 25 m, intravilan, **57.900 €;** ☎0771.575.059 dragos@norisk.ro

259. **Sadu** 600 mp, d. 100 m, intravilan, suprafata 600 mp, teren intravilan, cadastru, urbanism, intabulare, situat in Tocile-com Sadu, jud Sibiu, o zona cu un peisaj deosebit, in mijlocul naturii, locul ideal de relaxare sau pentru lucru online. Pretabil casa/locuinta, casa de vacanta, depozit, la 13-15 km de Sibiu. Informatii suplimentare la telefon **55.000 €;** ☎0746.631.781

260. **Saftica,** Maison de Jardins, 650 mp, d. 26 m, intravilan, de vanzare loturi teren intravilan Saftica, parcele 650-700m, langa Maison des Jardins. Zona de vile, iluminat public, gaze, curent, internet langa teren. S+P+2, max - 10 m, POT - 30%, CUT - 0.9%, **48.750 €;** ☎+40722512534 dutarazvan@gmail.com

261. **Sat** Dimieni, Com. Tunari, Jud. Ilfov, 1857 mp, d. 40 m, intravilan, Vanzare teren in suprafata de 1.857 m cu deschidere 40 m in Dimieni, stradal, ingradit construibil cu cadastru, intabulare CF. Aproape de autostrada; ☎0721.181.914 aurelia.alistar@gmail.com

262. **Schitu,** Giurgiu, vedere la lac, iazuri 1500 mp, d. 34 m, intravilan, Teren 1500 mp situat in satul Schitu, Giurgiu. Cand copacii nu sunt infloriti, se vede lacul balta Schitu, totusi insisi copacii sunt o priveliste uluitoare. **11.900 €;** ☎0730.498.081 anamariagherman91@yahoo.com

263. **Sector** 1 (reper spitalul Caraiman), Bucuresti, 155 mp, d. 7 m, intravilan, teren cu constructie veche, zona extraordinara, **180.000 €;** ☎0722.173.381

264. **Sector** 3, 500 m Ikea Pallady, Bucuresti, teren. 17000 mp, d. 341 m, intravilan, Teren intravilan, se vand 17000 mp, 3 fronturi stradale, loturile se vand si separat, metrou Anghel Saligny, utilitati la teren, proprietate imediata, strada Gura Solcii 4-16, Sector 3, Bucuresti, **250 €;** ☎0728.950.025 titanrezidential@gmail.com

265. **Sector** 3, Bucuresti, 1179 mp, d. 24 m, intravilan, vand/ schimb teren 1.179 mp, str. Drumul Lunca Calmatui nr. 96-98 stradal drum asfaltat, utilitati pe strada sunt 2 ansabluri de vile, terenul se afla in zona m2 p, 14. Accept schimb case, masini, teren **199.000 €;** ☎0766.228.698/ 0732.867.721 pallady.apartments01@gmail.com

266. **Sector** 3, Bucuresti, teren. 500 mp, d. 21 m, intravilan, Terenul are o forma patrata, este ingradit, cu gard viu, pomi, flori si put. Acces la drum asfaltat si la 2 strazi, cu utilitati, case construite langa teren. Posibilitate de parcelare, **175.000 €;** ☎0756.885.633/ 0756.858.833 valentina.ionita@yahoo.com

267. **Sector** 4, 17000 mp, d. 88 m, intravilan, teren intravilan in suprafata de 17.000 mp, pretabil constructii blocuri, case individuale, centre comerciale, canalizare, curent, gaze in zona, apropiere mijloace transport, centre comerciale, **75 €;** ☎0737.242.425 konfort.rezidential@yahoo.ro

268. **Sector** 4, Bucuresti, teren pentru investitie 28000 mp, d. 42 m, intravilan, Teren pretabil pentru investitie situat in spatele fostei Platforme Industriale IMGB pe strada Dealu Crisului, certificat de urbanism P-4 etaje, POT 60%. **50 €;** ☎0747.848.897 office.prosud@gmail.com

269. **Sector** 4, Metro Berceni, 5000 mp, d. 35 m, intravilan, Teren Berceni Sector 4, Strada Dealu Crisului, pretabil investitie, constructie cartier rezidential, dubla deschidere la drumuri publice, zona noua in continua dezvoltare, **120 €;** ☎0747.848.897 office.prosud@gmail.com

270. **Silistea** Snagovului teren 4800 mp iesire lac 20 ml 4800 mp, d. 20 m, intravilan, **266.000 €;** ☎0722.664.400 contact@carmenradulescu.ro

271. **Silistea** Snagovului, 750 mp, proprietar vand teren deschidere la str. Cosarnei 17.18 m, si 43.15 deschidere la drum privat cu acces la lac, utilitati in fata terenului, negociabil. **74.000 €;** ☎0744.507.753/ 0745.098.963

272. **Sinaia,** 2614 mp, intravilan, teren 2.614 mp cu toate utilitatile aferente. Tel. ☎0745.226.210/ 0757.483.812

273. **Sindrilita,** DN2, 11000 mp, d. 27 m, extravilan, particular, vand teren extravilan, intre padure si sat, dubla deschidere, cadastru, intabulare. Pret negociabil; ☎07260024401

274. **Sisesti,** 7014 mp, d. 38 m, intravilan, Direct de la proprietar, societate comerciala, vindem teren - suprafata totala 7014 mp. Sos. Gheorghe Ionescu Sisesti nr. 230. Posibilitate construire S+P+4+5R+6R. Deschidere la sosea 38 m. Pret 375 euro/mp, **2.630.000 €;** ☎0727.762.976 adina@sirgrup.ro

275. **Snagov** 19996 mp, d. 60 m, intravilan, Silistea Snagovului (comuna Gruiu) str. Cosarnei, teren 19.996 mp, perfect dreptunghiular, lungime 335 m si latime 60 m, cu deschidere de 175 m la apa: 60 m latime si inca 115 m. **149 €;** ☎722511217/ 0762.628.915 uigimob@yahoo.com

276. **Snagov,** 1700 mp, d. 17 m, intravilan, sat Vladiceasca, intravilan, in suprafata de 1.700 mp, dubla deschiderela DJ (principala) si la strada Radu cel Mare. Utilitati: gaze, curent electric, **69 €;** ☎0722.511.217/ 0762.628.915 uigimob@yahoo.com

277. **Snagov,** de vanzare teren intravilan 33.000 mp 33000 mp, d. 160 m, intravilan, de vanzare teren intravilan in Snagov, Judet Ilfov, suprafata: 33.000 mp, deschidere: 160 ml la DJ 184, pret vanzare: 45 euro/mp, **1.485.000 €;** ☎0725.427.427 office@dyas.ro

278. **Snagov,** Narciselor. 7400 mp, d. 37 m, intravilan, Vand teren in Snagov, zona deosebita pentru dezvoltator imobiliar, intre case, in apropiere de padure si lac. **430.000 €;** ☎0739.466.550 vilands@yahoo.com

279. **Snagov-** Ghermanesti- stradal 900 mp, d. 18 m, intravilan, Teren intravilan situat in Snagov- Ghermanesti, stradal la asfalt. Este foarte bine situat fiind bun pentru constructie casa, dar si pentru a dezvolta o afacere. Acte ok, certificat urbanismPozitie excelenta! **37.900 €;** ☎0770.805.447 agentie2@mauwis.ro

280. **Sos** Giurgiului Strada N.D. Cocea nr.47-57 2847 mp, d. 140 m, intravilan, Teren in suprafata de 2847 mp,deschidere dubla 140 m si 21 m,adincime 21 m,liber,asfalt,utilitati in poarta,Urbanism SubZona L,Tc- P+2 niveluri,Parcelabil,Particular **427.000 €;** ☎0735.081.979

281. **Sos** Magurele, sector 5 420 mp, d. 20 m, intravilan, Vand teren 420 mp, deschidere 20 mp, cartierul Florilor. **35.000 €;** ☎0764.522.941

282. **Sos.** Bucuresti - Ploiesti teren 16028 mp 16028 mp, d. 155 m, intravilan, Soseaua Bucuresti - Ploiesti, zona Academia de Politie - str. Padina, teren intravilan 16028 mp, dubla deschidere (DN1 si str. Padina), teren unicat.Zona urbanistica, proponderent M3, p+4 etaje. **435 €;** ☎0722.511.217/ 0762.628.915 uigimob@yahoo.com

283. **Sos.** Orhideelor, Grozavesti, vanzare teren intravilan. 1800 mp, d. 27 m, intravilan, **3.780.000 €;** ☎+40741124400 nedcom.imob@gmail.com

284. **Splaiul** Unirii, Bucuresti, vanzare teren intravilan 2500 mp, 2500 mp, d. 35 m, intravilan, **375.000 €;** ☎0758.900.400 office@topestates.ro

285. **Stefanesti,** Ilfov Bucuresti 1000 mp, d. 13 m, intravilan, Vand teren intravilan aprox 1000-1800 pe malul lacului Pasarea, Stefanesti, Ilfov. Deschidere lac, utilitati, ideal constructie rezidentiala. Terenul este liber si poate fi parcelat in functie de suprafata dorita. 130-150Euro/mp, negociabil, in functie de suprafata si deschiderea la apa. DM pt detalii suplimentare. Va multumesc! **130.000 €;** ☎0783.129.619 dana_rosca@yahoo.ca

286. **Super** Teren -Bulevardul Eroilor stradal 4508.00 mp, d. 70.00 m, intravilan, **1.347.892 €;** ☎0720.721.735 marcela.tupea@goldmcbimobiliare.ro

287. **Tancabesti** 2128 mp, d. 36 m, extravilan, Teren in extravilanul comunei Tancabesti, format din doua parcele, 1158mp si 970 mp, in zona de case, cu drum de pamant si piatra, neamprejmuit, liber. **64.000 €;** ☎0744.505.999 alexandru@k-imobiliare.ro

288. **Tartasesti,** Dambovita, teren intravilan 2.441 mp, 2441 mp, d. 19 m, intravilan, Teren vanzare in Tartasesti 45 euro 225 ron mp intravilan Dambovita str. Mircea cel Batran pt. casa sau vila solar gradina cadastru nou intabulare exista gaze canalizare curent tv tot apa la strada zona. **225 L;** ☎0721.339.995/ 0747.176.811 mihaiamedeo@yahoo.com

289. **Tartasesti,** teren intravilan stradal, 1000 mp, d. 20 m, intravilan, **57.000 €;** ☎0720.100.074 veronica.manolache@goldmcbimobiliare.ro

290. **Teghes,** Domnesti 29600 mp, d. 30 m, extravilan, Suprafata totala se poate vinde in lot intreg la 12eur/mp, dar si in 3 parcele: - parcela 1 cu 13eur/mp = 4566mp + 7000mp, front comun de cca 30mp, -parcela 2 cu 13eur/mp = 7224mp + 5280mp, front comun de cca 30m, -parcela 3 cu 11eur/mp = 5540mp cu front de 13.75 m. Locatie: in extravilanul comunei Domnesti - Teghes . Exista intabulare si cadastru separat. Detalii: tel. 0731309064 - Dan Frigea **11 €;** ☎0731.309.064 tatiana.70.popa@gmail.com

291. **Teius** 200 mp, d. 14 m, intravilan, teren apa canal gaze la poarta cadastru intabulare deschidere 14 mp se afla intre vile **45.000 €;** ☎0787.638.327/ 0762.966.973 neacsunela.nela@yahoo.com

292. **Teren** 1,500mp Tartasesti / Strada Independentei 1500.00 mp, d. 75.00 m, intravilan, **75.000 €;** ☎0720.100.074 veronica.manolache@goldmcbimobiliare.ro

293. **Teren** 20083 mp intre Green Place Tunari si Libao Luxury Events 20083 mp, d. 48 m, intravilan, **399.000 €;** ☎0744.192.559 iosif.biro@kw.ro

294. **Teren** 4000mp cu deschidere la Lacul Snagov, unic 4300.00 mp, d. 29.00 m, intravilan, **1.200.000 €;** ☎0745.695.511 robert@robertgagos.ro

295. **Teren** 7000mp Pucioasa - Zona Pitoreasca 7000.00 mp, d. 3.90 m, intravilan, **49.000 €;** ☎0720.721.735 marcela.tupea@goldmcbimobiliare.ro

296. **Teren** constructii, 600 mp compus din 2 loturi alipite, intre case. 600 mp, d. 17 m, intravilan, **51.900 €;** ☎0741.214.215 elenapetrescu@realstart.ro

297. **Teren** contructii 600 mp compus din 2 loturi alipite, intre case 600 mp, d. 17 m, intravilan, **50.640 €;** ☎0741.214.215 elenapetrescu@realstart.ro

298. **Teren** cu autorizatie de construire 379.00 mp, d. 9.00 m, intravilan, **130.000 €;** ☎0720.721.735 marcela.tupea@goldmcbimobiliare.ro

299. **Teren** cu deschidere la Lacul Snagov 1265.00 mp, d. 21.00 m, intravilan, **350.000 €;** ☎0745.695.511 robert@robertgagos.ro

300. **Teren** cu Proiect Autorizat P+7R | Sector 3 | Metrou Nicolae Teclu 1692 mp, d. 10 m, intravilan, **550.000 €;** ☎0722.681.655 nadiadeluca.pub@gmail.com

301. **TEREN** Dezv Logistica 2500mp posib extindere Centura CHITILA Rudeni 2500.00 mp, d. 12.51 m, extravilan, **35.000 €;** ☎0771.575.059 dragos@norisk.ro

302. **Teren** Gulia - Tartasesti deschidere padure 8400.00 mp, d. 47.00 m, intravilan, **172.200 €;** ☎0720.721.735 marcela.tupea@goldmcbimobiliare.ro

303. **Teren** in zona linistita Bunloc 1000.00 mp, d. 50.00 m, intravilan, **63.000 €;** ☎0745.695.511 robert@robertgagos.ro

304. **Teren** intravilan 464mp, sectorul 3, Bucuresti. 464 mp, d. 22 m, intravilan, **88.000 €;** ☎0742.469.632 i.viziru@kw.ro

305. **Teren** intravilan si loturi Ilfov Cernica Posta 13368 mp, d. 358 m, intravilan, **467.880 €;** ☎0747.825.874 marius@murzea.ro

306. **Teren** intravilan Slanic Prahova 1626.00 mp, d. 14.00 m, intravilan

Cumpărări, SCHIMBURI

70. **Valea** Argesului, Bucuresti, S.U. 13 mp, sp. comercial, proprietar ofer spre vanzare spatiu comercial in suprafata totala de 13.02 mp, amplasat stradal, la parter de bloc pe Str. Valea Argesului, beneficiind de trafic intens si vizibilitate foarte buna, **244.500 €;** ☎0722.200.926 office@romconsulting.com

71. **Vanatorii** Mari, Giurgiului, str. Campului, spatiu 40 mp parter, plus 40 mp etaj. ☎0784.901.190

72. **Voluntari, vanzare/ inchiriere birou/ locuit; spatiu multifunctional, S.U. 60 mp, sp. comercial, Voluntari, Metro, spatiu comercial/ birou sau de locuit, intrare separata, 60 mp, bloc nou, parter, 2 camere plus baie, 1 loc de parcare, centrala proprie, renovat, instalatie electrica noua. 90.000** €; **☎0722.274.245**

Cumpărări, schimburi

1. **Achizitie** particular, cumpar apartament sau garsoniera numai de la proprietar, prefer fără imbunatatiri, ofer plata imediat, cash; ☎0774.478.669

2. **Agent** imobiliar intermediери sectoarele 1,2, 3, 4,+Terenuri case Ilfov,etc. Agent imobiliar cu experienta si portofoliu de clienti seriosi intermediez imobile in sectoarele 2, 3, 4. Case, vile, apartamente, terenuri. Colaborez cu majoritatea agentilor din Bucuresti **1.000 L;** ☎0722.851.823

3. **Avocat** caut casa la curte sau apartament in vila numai in zona centrala si ultracentrala. Rog maxima de seriozitate. plata cash la notariat. Exclus intermediari. ☎0743.333.165

4. **Bucuresti** Bucuresti Cumpar urgent in Bucuresti casa, teren, garsoniera sau apartament, plata cash indiferent de stare, etaj (efectuam acte in regim de urgenta cadastru, intabulare, mosteniri, chitanta de mana) ☎0731.136.698 Carmen_alice82@yahoo.com

5. **Bucuresti** (sector 6) cumpar apartamente cu 1, 2, 3 sau 4 camere cu sau fara imbunatatiri **60.000 €;** ☎0742.083.373/ 0724.279.168 veronica.cucu@gmail.com

6. **Bucuresti** Agentia Nelbo imobiliare, Iti vinzi locuinta? Noi iti cumparam apartamentul, garsoniera, casa, rapid, in orice stare se afla, doar o vizionare, plata pe loc. Achitam datorii si situatii de urgenta non stop; ☎0722.625.665/ 0758.200.203

7. **Bucuresti** sector 1, 2, 3 agentie imobiliara sector 1, 2 intermediem in regim de reprezentare exclusiva zona Dorobanti, Floreasca, Barbu Vacarescu, Parcul Circului, Pipera, Lacul Tei, Obor, Stefan cel Mare, Mosilor, Universitate, Unirii, **150.000 €;** ☎0724.808.552 matei@mateipantea.ro

8. **Bucuresti,** Cumpar apartament in Bucuresti; ☎0723.389.967

9. **Bucuresti,** particular, cumpar garsoniera sau apartament 2 camere, zonele Gorjului, Lujerului, Politehnica, exclus ultimul etaj. ☎0722.695.530

10. **Bucuresti,** cumpar urgent, urgent doresc sa cumpar cu plata cash pe loc casa batraneasca, demolabila, loc de casa, garsoniera, apartament in Bucurest. Efectuam acte in regim de urgenta, mosteniri, cadastru intabulare ☎0754.069.550/ 0754.069.550

11. **Bucuresti,** Sector 1, 2, 3, 4 si judet Ilfov, Agentia imobiliara Carol Estates intermediaza/ cumpara/ vinde/ inchiriaza apartamente, case/ vile, terenuri in Bucuresti si Ilfov. Servicii de consultanta imobiliara alaturi de cadastru si intabulare, ☎0721.092.835 office@carolestates.ro

12. **Colentina,** Kaufland, Urgent cumpar ap. 2 cam. particular cumpar ap. 2 sau 3 cam., zona Colentina Kaufland, fara risc, ofer plata pe loc. Contact pe whatsapp. **65.000 €;** ☎0785.920.059 marius25822003@yahoo.com

13. **Cumpar** garsoniere, apartamente, case, vile, terenuri. Perfectam cadastru, intabulare, energetic, litigii, succesiuni, cu avans pentru perfectare acte sau litigii. ☎0766.448.008

14. **Cumpar** ap 2 camere orice confort, exclus Ferentari si firme, preturi depinde de zona si etaj. ☎0723.723.485

15. **Cumpar** apartament 2, 3, 4 camere in Bucuresti. Cumpar apartamente 2, 3, 4 camere in Bucuresti, fac cadastru, intabulare, succesiune energetic, preiau cu datorii, plata cash, rog seriozitate, multumesc; ☎0768.756.617

16. **Cumpar** apartament 3-4 camere. Particular, cumpar apartament 3-4 camere zonele Brancoveanu, Oltenitei, Dristor, Tineretului. Apropiere Metrou. ☎0771.155.817

17. **Cumpar** apartament la parter Cumpar apartament la parter stradal, cu vad, pretabil cabinet medical, prefer sos Colentina sau alte sosele principale, plata cash pana in **120.000 €;** ☎0767.003.332

18. **Cumpar** de la proprietar camera separata parter, zona Decebal Dudesti. ☎0723.906.254

19. **Cumpar** garsoniera sau 2 camere plata imediat Particular cumpar cu plata imediat garsoniera sau 2 -3 camere ☎0720.828.939

20. **Cumpar Garsoniera, apartament cumpar garsoniera sau apartament in Bucuresti, ofer pretul zonei. Maxima seriozitate. ☎+40761532117**

21. **Cumpar** inchiriez in Bucuresti Ap. 2-3-4 camere, garsoniere, cumpar sau inchiriez in Bucuresti de la proprietar direct. Indiferent de starea locuintei, cu sau fara datorii, ☎0766.862.569

22. **Cumpar** locuinta Bucuresti sector 3, 4 Cumpar numai de la proprietar apartament sau garsoniera in sector 3 sau 4. Ofer si solicit seriozitate. ☎0774.600.661

23. **Cumpar** pod neamenajat minim 40 mp-max 300 mp Cumpar pod neamenajat minim 40 mp, maxim 300 mp Bucuresti orice sector. ☎0750.480.282 mrx6666666@outlook.com

24. **Cumpar** teren Bucuresti. Prosud Invest cumpara in Bucuresti, central, periferic, terenuri orice suprafete, cu sau fara autorizatie, pretabile dezvoltare imobiliara. Oferim pretul pietei. ☎0747.848.897 office.prosud@gmail.com

25. **Cumpar** teren in Andronache sector 2, particular particular cumpar teren 500 mp cu casa sau fara in Andronache, intravilan, desc. 15 m, ofer plata pe loc **140.000 €;** ☎0785.920.059 marius25822003@yahoo.com

26. **Cumpar** terenuri agricole. Prosud Invest cumpara terenuri agricole suprafete minime de 10 hectare, in orice zona din tara, oferim pretul pietei. ☎0747.848.897 office.prosud@gmail.com

27. **Cumpar** urgent apartament in Bucuresti, numai de la proprietar cu plata cash in zona civilizata. Exclus intermediari, rog maxima seriozitate, particular; ☎0743.333.165

28. **Cumpar** urgent garsoniera sectoarele 2, 3 si 4, exclus Ferentari si firme. Ofer preturile zonelor; ☎0723.723.485

29. **Cumpar.** Particular cumpar apartament, ofer pretul zonei, exclus agentii. ☎0786.222.834

30. **Cumparari** apartamente, case-vile, terenuri apartamente, vile/ case, case cu teren, vile indiferent stare. Terenuri intravilane/ extravilane Bucuresti-toate zonele limitrofe Bucurestiului Balotesti, Tunari, Ciolpani, Snagov etc. ☎0722.511.217/ 0762.628.915 uigimob@yahoo.com

31. **Drumul** Taberei, cumpar direct de la proprietar garsoniera /apartament fara/ cu amenajari numai zona Drumul Taberei, plata cash; ☎0786.325.401

32. **Familie** serioasa caut locuinta cat mai urgent, in Bucuresti numai in zona civilizata, rog maxima seriozitate, plata cash. fara intermediari ☎0741.529.348

33. **Garsoniera,** urgent familie tanara cumparam garsoniera sau apartament in zona civilizata, numai de la proprietar, rugam maxima seriozitate, plata cash; ☎0743.333.165

34. **Garsoniere,** apartamente cu datorii, cu/ fara succesiune, mosteniri, plata cash ☎0722.342.665

35. **Mihai** Bravu, jud. Giurgiu Schimb teren 1000 mp, intravilan curs constructii, deschidere 27 ml, localitatea Mihai Bravu judetul Giurgiu cu autoturism **17.000 €;** ☎0750.480.282 adrian.tnedive@gmail.com

36. **Militari,** Drumul Taberei, Romstil solicita garsoniere, apartamente, cu sau fara imbunatatiri, clienti seriosi; ☎0724.278.376

37. **Pantelimon,** spatiu productie sau depozitare 620 mp Schimb spatiu productie sau depozitare 620 mp zona Soseaua Pantelimon - Parc Morarilor situat la subsol, cu casa/ vila constructie dupa 2010 in zonele Fundeni, Dobroiesti, Andronache **220.000 €;** ☎0750.480.282 adrian.tnedive@gmail.com

38. **Particular, cumpar ap. 3 camere, zona Dristor, Ramnicu Sarat, Schitului, Ramnicu Valcea, Nedelcu Ionofer .Ofer pretul zonei, cash, exclus agentii. ☎0723.723.485**

39. **Sectoarele 1, 2, 3, 4, 5, 6 Bucuresti si Ilfov cumpar/reprezint proprietati imobiliare in Bucuresti (prefer sect. 1,2,3) si Ilfov (zona de N si E), plata cash, investitie si/sau inchiriere. Pret corect, in conditii de seriozitate si viteza maxime. ☎0747.825.874 marius@murzea.ro**

40. **SECTOR 1, 2, 3, 4, 6, sunt interesat sa achizitionez urgent garsoniera sau apartament in sectoarele 1, 2, 3, 4, 6, direct de la proprietari cu plata cash; ☎0728.879.797**

41. **Sinaia,** Prahova apartament 2-3 camere Proprietar cumpar in oras Sinaia PH, apartament 2-3 camere, etaj 1sau 2, zona centrala, curte sau garaj, accept si alte oferte. ☎0739.340.230 mantuleasa.office@gmail.com

42. **Vidra** Bucuresti, centura zona Glina, comuna Berceni Cumparam teren in zona de centura Bucuresti.Poate sa fie intravilan sau extravilan. **40 €;** ☎0753.613.458 Godalex409@gmail.com

Imobile din străinătate

1. **Germania casa cu 10 camere la DN Firma, 6 km de VW Germania casa cu 10 camere, P+1+m, garaj, teren 216 mp, vad la DN, ideal sediu firma, 1 km de Autostrada si 6 km de uzinele Volkswagen Zwickau, caramida, acoperis bun, renovabila, proprietar, 35.000 E, 35.000 €; ☎00491775115575 ilie67@yahoo.com**

4 Imobiliare închirieri

Garsoniere

1. **1 Decembrie** 1918 desc., 28 mp, mobilat, utilat, va oferim spre inchiriere o garsoniera la curte, conditii de bloc, mobilata situata in zona 1 Decembrie pret 1100 lei **800 L;** ☎0722.607.732/ 0771.348.497

2. **1 Decembrie,** metrou, desc., 23 mp, mobilat, utilat, inchiriez garsoniera, mobilata, utilata complet, totul nou, cu toate imb., bloc izolat, costuri mici, renovata recent, zona linistita, libera, **1.100 L;** ☎0732.642.070/ 0749.663.552

3. **1 Mai,** Turda, bloc anvelopat. semidec., 34 mp, mobilat, utilat, Garsoniera situata stradal, pe Turda, ce acces rapid la mijloacele de transport in comun, mobilata, utilata, contorizata. **300 €;** ☎0730.941.521

4. **1 min** Metrou Mihai Bravu, Garsoniera 33 mp, Centrala Proprie, Bloc 2021, AC semidec., 33 mp, mobilat, utilat, 1 minut Metrou Mihai Bravu, Bloc 2021, Centrala Proprie, ctr. ANAF. Inchiriez Garsoniera Open Space 33 mp, Balcon, Centrala Proprie, Aer Conditionat, Mobilat, Utilat, etaj 9/11 Lift. Gratis: Sala fitness, Net Wifi Cablu, Spalatorie, Parcare la liber **400 €;** ☎0727.321.447 andreirosu23@gmail.com

5. **1 min** Metrou Mihai Bravu, Studio, Centrala, AC, Bloc 2021, Ctr ANAF dec., 44 mp, mobilat, utilat, 1 minut Metrou Mihai Bravu, Ansamblu Rezidential 2021, Mixt cu apartamente cu garsoniere, cu paza 24/24, Studio Decomandat 38 mp, Centrala Proprie, baie cu geam, AC, Mobilat, Utilat Nou 20221, etaj 6/11, Parcare, Gratis: Sala Fitness, Spalatorie, Net **425 €;** ☎0727.321.447 andreirosu23@gmail.com

6. **1 minut** Metrou Mihai Bravu, Studio, Bloc 2021, Centrala, AC, Parcare dec., 44 mp, mobilat, utilat, 1 minut Metrou Mihai Bravu Bloc 2021, ctr Anaf. Inchiriez Studio Decomandat, cu balcon, paza 24/24, et 1/11, Centrala Proprie Incalzire Pardoseala, contorizat, AC, Mobilat, Utilat utilat complet. Sala Fitness, Spalatorie, Net Cablu Gratis, Parcare **425 €;** ☎0727.321.447 andreirosu23@gmail.com

7. **Alba** Iulia, garsoniera proapata renovata, lux. semidec., 20 mp, mobilat, utilat, Va oferim spre inchiriere o garsoniera la etaj 1/4, sup 20 mp, garsoniera este la 10 minute de Piata Unirii, Sector 3, intr-o zona foarte linistita terase in apropiere, magazine in imediata apropiere, posibilitate parcare in fata blocului, **370 €;** ☎0731.389.689

8. **Alexandru** Obregia, Metalurgiei semidec., 34 mp, mobilat, utilat, Metrou et 8/8, bloc reabilitat termic confort 1, semidecomadat, mobilata utilata, libera zona civilizata **250 €;** ☎0785.225.855/ 0767.377.376 visanescumarian@gmail.com

9. **Arena** Nationala Bucuresti dec., 40 mp, mobilat, utilat, Particular inchiriez garsoniera complet utilata si mobilata, zona verde si linistita, et 2/9. **350 €;** ☎0726.521.180 Mchescu@yahoo.com

10. **Armeneasca,** 20 mp, mobilat, utilat, proprietar, garsoniera de inchiriat langa Biserica Armeneasca, strada Arcului nr. 4. Mobilata si utilata. Disponibila imediat, **270 €;** ☎0758.340.347

11. **Baneasa** garsoniera 40 mp mobilata utilata complet semidec., 40 mp, mobilat, utilat, Garsoniera spatioasa situata in Baneasa, se afla la etajul 2/4, prezinta mobilier modern si este complet utilata, disponibila imediat. **400 €;** ☎0758.098.917/ 0758.098.905 georgian.draghia@gmail.com

12. **Banu** Manta, Titulescu, metrou Basarab, Primaria sect. 1, an ctr. 1983 dec., 35 mp, mobilat, utilat, cf.1, 35 mp, et.5/10, dec, renovata, mobilata, utilata, tv, balcon, bloc mixt reabilitat, maxim 2 pers. cu joburi, fara animale, garantia 2000 lei, agentie **1.600 L;** ☎0775.237.139

13. **Basarabiei,** Murgeni, dec., 32 mp, utilat, la 1 minut de bulevard, libera, acum renovata, mobilata cu biblioteca noua, canapea noua, tv, bucatarie spatioasa utilata si mobilata, parter fara balcon. Comision agentie 50%, **320 €;** ☎0767.026.609 imobcont@ gmail.com

14. **Berceni, 2 minute metrou Dimitrie Leonida dec., 35 mp, mobilat, utilat, Garsoniera confort 1 dec.a, mobilata, etaj 2/4, frigider, aragaz, masina de spalat, gresie, faianta, parchet, termopane, usa metalica,aer conditionat, centrala propie, lift, 320 €; ☎+40761532117**

15. **Berceni,** la 5 minute metrou, Dimitrie Leonida semidec., 30 mp, mobilat, utilat, garsoniera confort 1, etajul 1, centrala termica de bloc, frigider, aragaz, masina de spalat, bloc nou, reabilitat, balcon mare, liber, posibilitate de parcare langa bloc, elenavladoianu@yahoo.com

16. **Berceni,** Marie Curie, garsoniera dec.a, mobilata dec., 35 mp, mobilat, utilat, Brancoveanu Spit. Marie Curie (Budumex), garsoniera izolata exterior, mobilata utilata, dressing, aragaz, frigider, masina de spalat, termen lung **300 €;** ☎0729.705.644

17. **Berceni,** Piata Sudului, Aleea Secuilor, contract ANAF, AC, TV, ocazie! semidec., 24 mp, mobilat, utilat, 24 mp, et. 5/10, semidec., mobilata, utilata, tv, ac, 1 persoana cu job, fara animale, nefumatori, agentie, **1.250 L;** ☎0775.237.139

18. **Berceni,** Piata Sudului, Sos. Oltenitei, stradal, 4 minute de metrou semidec., 18 mp, mobilat, utilat, 18 mp, et. 8/10, semidec., mobilata, utilata, modesta, maxim 2 persoane fara animale, exclus pretentiosi, agentie, **900 L;** ☎0775.237.139

19. **Berceni,** Turnu Magurele, Grand Arena, stradal, semidec., 32 mp, mobilat, utilat, cf. 1, 32 mp, et. 5/9, semidec. mobilata, utilata, 1-2 fete sau cuplu, fara animale, agentie **1.350 L;** ☎0775.237.139

20. **Bragadiru,** dec., 35 mp, mobilat, utilat, Cactusului, garsoniera et. 1, cf. 1, 38 mp, dec. centrala proprie, mobilata si utilata, ac, frigider, masina de spalat, aragaz, libera **900 L;** ☎0721.242.956

21. **Bragadiru,** Ciresari, Cartier Latin dec., 90 mp, mobilat, utilat, apartament 3 camere superbe la 5 minute de Cartierul Latin la etajul 1/4 balcon inchis, mobilata, utilata modern. **400 €;** ☎0771.456.059

22. **Brancoveanu,** semidec., 24 mp, mobilat, utilat, **220 €;** ☎0721.907.221/ 0764.716.412

23. **Brancoveanu,** Luica stradal, imobil civilizat dec., 38 mp, mobilat, utilat, Brancoveanu-Luica,acces rapid STB, metrou garsoniera 5/7, imobil 2017, lift de sticla, finisaje premium centrala termica, mobilat televizor LCD, stradal, la 1 minut de STB, aer conditionat, 10 minute de metrou, posibilitate parcare. Boxa, **1.500 L;** ☎0722.241.794 bogdan.ilioiu@gmail.com

24. **Brancovenu** - Oltenitei 36 mp, mobilat, utilat, gars, 3/8 ,vizavi de statia metrou C. Brancoveanu garsoniera cf. 2, imbunatatiri, mobilata cu tot. ☎0734.503.916

25. **Bucur** Obor, dec., 45 mp, mobilat, utilat, inchiriez garsoniera dec.a, 45 mp, renovata recent si complet utilata in zona Obor la 2 minute de metrou si parc, bloc reabilitat, **370 €;** ☎0722.579.915 ralu.juca@gmail.com

26. **Bucur** Obor, Kaufland, Sos. Colentina, Veranda Mall dec., 35 mp, mobilat, utilat, inchiriere garsoniera dec.a, mobilata si utilata, 35 mp, etaj 6/10, vis a vis de Kaufland. Disponibila imediat, **1.500 L;** ☎0767.041.218

27. **Bulevardul** Lacul Tei, dec., 36 mp, mobilat, utilat, garsoniera confort 1 sporit, utilat complet, mobilat complet, aer conditionat, etajul 4, zona Lacul Tei (Domino), **300 €;** ☎0745.699.159 cretu.elena.187@gmail.com

28. **Calea** Grivitei, dec., 30 mp, mobilat, utilat, garsoniera dec.a, confort 1, parter, SU 30 mp. Este complet utilata si mobilata. Statie de metrou la 5min, statii de transport in comun, loc de joaca . Se plateste luna in curs +1 luna garantie **270 €;** ☎0762.076.862 sindrilarubogdan@gmail.com

29. **Calea** Victoriei, 30 mp, mobilat partial, utilat, utilata, et. 6/8, usa metalica, termopan, renovata, instalatii noi, apropiere km 0. **460 €;** ☎0745.599.139 constantinbucur70@yahoo.com

30. **Calea** Vitan, mall Vitan, strada Foisorului, dec., 40 mp, mobilat, utilat, garsoniera conf.1, dec.a, etaj 2/8, libera, mobilata, utilata, renovata recent, aragaz, frigider, masina de spalat, internet, ac, balcon, bloc reabilitat termic, termopane, parchet, usa metalica, 1l+1l garantie, **300 €;** ☎0722.568.283 grigilinca@yahoo.com

31. **Campia** Libertatii, ap int. cu Baba Novac dec., 42 mp, mobilat, utilat, Catalina inchiriaza 10 min metrou Dristor sau Muncii, etaj 9/10, cf. 1 sporit dec.a 42 mp, toate imbunatatirile, mobilata si utilata complet libera vizite urgent **300 €;** ☎0728.879.797

32. **Central** -vis a vis Parcul Carol dec., 40 mp, mobilat, utilat, garsoniera spatioasa, luminoasa, cocheta, vis a vis de Parcul Carol, ansamblu rezidential (2017), 40 mp utili+4 mp balcon, dec.a, mobilat si utilat, totul nou si de calitate, **450 €;** ☎0745.738.723 negrucornel@yahoo.com

33. **Cismigiu** Inchiriere garsoniera semidec., 30 mp, mobilat, utilat, **290 €;** ☎0757.704.332 info@houseadvisers.ro

34. **Cismigiu,** semidec., 32 mp, mobilat partial, utilat partial, Kogalniceanu, Izvor, metrou 4 min. demisol, langa parc, plan secund, pretabil doar un barbat singur cu loc de munca. Nu se accepta familie sau cuplu, comision zero, o luna avans + 2 luni garantie, **170 €;** ☎0722.350.066 timeimob@gmail.com

35. **Colentina** intersectie cu Fundeni, Liceul de Informatica dec., 35 mp, mobilat, utilat, cf. 1, 35 mp, et. 1/10, dec, bloc reabilitat, mobilata, utilata, ac, maxim 2 persoane fara animale, agentie **1.500 L;** ☎0775.237.139

36. **Colentina** x Doamna Ghica x Fundeni, aproape de parc Motodrom, dec., 35 mp, mobilat, utilat, situata pe Colentina stradal dar cu vedere spre spate, zona linistita, metrou Obor la 20 de min., Spitalul Fundeni aproape, statie tramvai 21 la 2 min. de bloc, bloc reabilitat termic, etaj 1/10, 35 mp, dec.a, mobilata si utilata, libera, avans 1+1. **300 €;** ☎0799.666.104

37. **Colentina,** Dobroesti, Dragonul Rosu, Str. Marului semidec., 37 mp, mobilat, utilat, garsoniera et. 3/4, economica, centrala termica,sic, modern, baldachin, p, g, f, t. Acces la: SPA, piscina, mag. alimentar, wellness. Termen lung. Libera. Urgent, **300 €;** ☎0722.828.609 imobililare.az@gmail.com

38. **Confort** Park dec., 40 mp, mobilat, utilat, Inchiriez garsoniera 40 mp, confort 1, utilata, mobilata, centrala proprie, aer conditionat, frumoasa si curata. Plata 1+1. **330 €;** ☎0765.327.909 comercialdorace@yahoo.com

39. **Costin** Georgian dec., 31 mp, mobilat, utilat, Garsoniera mobilata si utilata lux, renovata total in bloc reabilitat, 4 lifturi, aer conditionat, termopan. Zona Costin Georgian, Lucretiu Patrascanu, Piata Minis **1.600 L;** ☎0723.194.570

40. **Cotroceni** AFI, metrou Orizont, Drumul Taberei, Academia Militara, semidec., 20 mp, mobilat, utilat, Drumul Sarii, proprietar, exclus agentii, centrala proprie, doar salariati, utilat, mobilat, plita electrica, tv led, frigider, m. spalat, utilitati cu totul incluse vara 300 Lei, iarna 450 Lei, garantie 1400 lei, **1.400 L;** ☎0766.549.414

41. **Cotroceni,** Eroilor, Stirbei Voda semidec., 45 mp, Garsoniera in vila, luminoasa, spatioasa, mobilata si utilata complet, g, f, p, t, ac, centrala termica proprie, terasa f mare, liniste, contract Anaf **350 €;** ☎0735.798.123

42. **Crangasi** dec., 40 mp, mobilat, utilat, Particular va ofer spre inchiriere garsoniera, mobilata si utilata, dec.a, etaj 5 din 9, libera, bucatarie open space cu holul de la intrare, balcon logie pe camera.Va asteptam la vizionare. **350 €;** ☎0766.235.861 nitoi_ovidiu@yahoo.com

43. **Crangasi,** garsoniera mobilata utilata modern semidec., mobilat, utilat, va oferim spre inchiriere o garsoniera mobilata utilata modern, la 3 min de metrou Crangasi. Bloc izolat termic, zona linistita, fara zgomot, este la 5 min de Lacul Morii si Parcul Crangasi. Garsoniera este proaspat renovat, gresie, parchet si aer **310 €;** ☎0731.389.689

44. **Decebal,** dec., 40 mp, nemobilat, utilat partial, Inchiriez garsoniera la Parter cu destinatie birou/ cosmetica/activitati independente. Aceasta este ajustata si compartimentata astfel incat au rezultat 3 camere destinate mutilplelor activitati + spatiu pentru receptie. **350 €;** ☎0761.909.077

45. **Decebal,** Burebista, Alba Iulia se accepta animale dec., 47 mp, mobilat, utilat, stradal pe Burebista, etaj 7 /8, bloc mixt, 47 mp, cf. 1 sporit, dec.a, toate imbunatatirile, mobila moderna, utilata complet, libera vizite, urgent, pt. pretentiosi merita, contract ANAF, **350 €;** ☎0728.879.797

46. **Decebal,** Piata Muncii, garsoniera dubla dec., 50 mp, mobilat, utilat, etajul 5/8, spatioasa (50 mp), modificata in apartament cu 2 camere, bucataria mobilata si utilata complet, ac, masina de spalat rufe, apropiere: Piata Alba Iulia, Muncii, Calarasilor, Vitan Mall. **390 €;** ☎0722.792.856 office_imobiliar@yahoo.ro

47. **Delfinului,** semidec., 32 mp, [mobilier], [utilare], etaj 5, semidec.a si curata, libera, agentie, **250 €;** ☎0722.547.414

Imobiliare închirieri GARSONIERE

48. **Dimitrie** Leonida metrou mobilat, utilat, 33mp, metrou Dimitrie Leonida, et.2/4 cu lift, centrala proprie, proaspat renovata, mobilata foarte modern, utilata complet, gresie, faianta, parchet, termopan, AC, usa metalica, aragaz, frigider, masina spalat, usa metalica, parcare, ctr. ANAF, disc **320 €;** ☎0733.787.340

49. **Dimitrie** Leonida, Popesti Leordeni dec., 26 mp, mobilat, utilat, Garsoniera demisol, potrivita pentru nepretentiosi sau pentru jucatorii D&D. 1 chirie+ 1 garantie avans. Libera. Aproape de metrou Dimitrie Leonida (2 min), Profi. **700 L;** ☎0729.875.654 bucurcata@gmail.com

50. **Doamna** Ghica, dec., 36 mp, mobilat, partial, utilat, de inchiriat garsoniera dec.a confort I, parter/8, suprafata utila 36 metri, localizata stradal, langa pasajul Doamna Ghica. Pretabil sediu firma/ rezidential. Semi-mobilata. Pret 300 euro/luna. **300 €;** ☎0745.839.056

51. **Dorobanti,** dec., 35 mp, mobilat, utilat, Floreasca, mobilata modern, utilata complet, aer conditionat, pozitie deosebita, adiacent Piata Romana, Piata Victoriei, Stefan cel Mare **330 €;** ☎021.319.78.04/ 0723.515.199 oli_daniel@yahoo.com

52. **Dorobanti,** ASE, particular, semidec., 28 mp, mobilat, utilat, garsoniera in vila, centrala proprie, termopan, parchet, gresie, complet mobilata si utilata, **300 €;** ☎0768.333.103

53. **Dristor,** 3 minute metrou, stradal pe Mihai Bravu semidec., 36 mp, mobilat, utilat, ocazie, urgent merita sunati acum, 36 mp, bloc mixt, etaj 5/10, gresie, faianta, parchet, termopane,usa metalica, aer conditionat zugravita acum, vizite urgent **330 €;** ☎0728.879.798/ 0728.879.797

54. **Dristor,** metroul Dristor, stradal dec., 45 mp, mobilat, utilat, Camil Ressu, inchiriez garsoniera modernizata, spatioasa, stradal, metroul la scara blocului, bloc reabilitat termic, dec.a, mobilata, utilata **350 €;** ☎0728.868.749 office@dinamicimobiliare.ro

55. **Dristor,** Park Lake, mobilat, utilat, confort 1, etaj 2/10, langa mall, 3 minute de metrou, piata, stradal, amenajata modern, tv nou lcd, aer conditionat, masina de spalat, finisata, gresie, faianta, parchet, termopan, libera, **1.600 L;** ☎0766.721.416

56. **Drumul** Taberei dec., 32 mp, mobilat, utilat, Bucla, parter/4, dec.a, mobilata si utilata, aer conditionat, se accepta cu animale de companie, aproape de metrou si de mijloacele de transport in comun, libera, 1+1 garantie **1.270 L;** ☎0765.348.367

57. **Drumul** Taberei 34, et. 4/9, 38 mp, mobilat, utilat, proprietar inchiriez garsoniera Dr. Taberei 34, etaj 4/9 statie de metrou la iesirea din scara, complet utilata si mobilata modern, renovata, libera. **300 €;** ☎0730.015.737 Laura.radu13@yahoo.com

58. **Drumul** Taberei 34, stradal metrou, semidec., 33 mp, mobilat, utilat, Tudor Vladimirescu, cf. 1 , semidec., etaj 6/9, gresie faianta, parchet, termopan, usa metalica, ac, mobilat, utilat liber **320 €;** ☎0786.325.401

59. **Drumul** Taberei Auchan contract Anaf semidec., 34 mp, mobilat, utilat, 4/10 gresie faianta parchet termopan aer conditionat mobilara utilata complet libera contract ANAFAcces facil tramvai 41 metrou supermarket piata Moghioris parc Moghioros **280 €;** ☎0769.179.338 avantageimobiliare@gmail.com

60. **Drumul** Taberei Auchan, Parc Moghioros dec., 35 mp, mobilat, utilat, confort 1, dec., P/4, bloc reabilitat, renovata integral, mobilata, utilata, 1+1 garantie, pret fix **320 €;** ☎0730.125.007 dana.becherescu@gmail.com

61. **Drumul** Taberei chiar la metrou Favorit, semidec., 35 mp, mobilat, neutilat, garsoniera cf. 1, et. 7/10, 2 lifturi, foarte curata, zugravita, mobilata clasic, utilata stare buna, bloc civilizat, chiar la gura de metrou. Libera .Cu ctr. ANAF. **1.299 L;** ☎0766.661.912 novapresti-mob@gmail.com

62. **Drumul** Taberei langa parcul ANL Brancusi bloc nou dec., 40 mp, mobilat, utilat, va oferim o garsoniera confort 1, 40 mp, mobilata ikea, in bloc nou, p/4, dotata cu frigider, aragaz, masina de spalat, tv plasma, aspirator, etc. Acces imediat parc in fata blocului, 7 min. pana la metrou, **300 €;** ☎0762.079.095/ 0725.691.900

63. **Drumul** Taberei Moghioros Park Residence bloc dec., 45 mp, mobilat, utilat, va oferim o garsoniera noua,primul chirias, confort lux, 45 mp, dec.a,Mobilier ikea.Dotata cu aer condit. tv smart, frigider, masina de spalat vase, masina de spalat, cuptor cu microunde, plita, hota,aspirator.Acces imediat Parcul Moghioros **450 €;** ☎0725.691.900/ 0762.079.095

64. **Drumul** Taberei, Cetatea Histria, metrou Constantin Brancusi, contract ANAF dec., 35 mp, mobilat, utilat, cf. 1, 35 mp, parter, dec. mobilata, utilata, tv, ac, maxim 2 persoane, fara animale, inclusiv cadre MAPN sau MAI, ocazie, agentie **1.300 L;** ☎0775.237.139

65. **Drumul** Taberei, Compozitorilor, bloc mixt, dec., 40 mp, mobilat, utilat, ofer spre inchiriere gars in bloc mixt, mobilata modern, utilata complet, renovata recent, libera imediat **280 €;** ☎0751.427.385

66. **Drumul** Taberei, Favorit Metrou, Bd. 1 Mai dec., 35 mp, mobilat, utilat, Garsoniera mobilata utilata,etaj 5/10 comfort 1 balcon libera, **290 €;** ☎0721.335.949

67. **Drumul** Taberei, Favorit, Drumetului, Bd. 1 Mai, 6 minute de metrou, AC, TV semidec., 32 mp, mobilat, utilat, cf. 1, 32 mp, et. 8/10, mobilata, utilata, bloc reabilitat, maxim 2 persoane, eventual animalut talie mica, agentie **1.350 L;** ☎0775.237.139

68. **Drumul** Taberei, Favorit, langa metrou, totul nou, 30 mp, mobilat, utilat, et. 8/10, complet mobilat si utilat ultramodern, totul este nou, electrocasnice noi si in garantie, canapea extensibila, bloc stradal, 5 min. Afi Cotroceni, acces facil la STB si metrou langa bloc, liber **375 €;** ☎0786.325.404

69. **Drumul** Taberei, Moghioros mobilat, utilat, Particular inchiriez garsoniera renovata modern 2024, parc Moghioros, metrou, etaj 2/10, pentru o studenta. **285 €;** ☎0723.000.628

70. **Drumul** Taberei, Moghioros, bloc spou dec., 38 mp, mobilat, utilat, garsoniera este situata intr-un bloc nou, mobilata si utilata complet, dispune de centrala termica proprie, etaj 5, aproape de metrou, libera. Zone adiacent Lujerului, Grozavesti, Politehnica **350 €;** ☎0792.744.201

71. **Drumul** Taberei, Piata Moghioros, metrou, dec., 32 mp, mobilat, utilat, Drumul Taberei, Compozitorilor, str. Vladeasa, parter/10, bloc mixt mobilata, utilata complet, 1+1 garantie **300 €;** ☎0736.475.074

72. **Drumul** Taberei, Plaza, semidec., 32 mp, mobilat, utilat, Drumul Taberei, Plaza, et. 8, cf. 1, mobilata si utilata frumos, tineresc, libera. Blocul se afla langa tramvai 41, STB, metrou, numeroase magazine, piata, parc, la 6 min. de Cora Lujerului. Doar persoane serioase si fara animale de companie, **350 €;** ☎0757.894.152

73. **Drumul** Taberei, Romancierilor, dec., 35 mp, mobilat, utilat, Drumul Taberei, Cetatea Histria, garsoniera mobilata si utilata complet, renovata, parter inalt/4, dec.a, libera, toate imbunatatirile, geam baie, 1 minut metou, STB, 1+1 garantie, **300 €;** ☎0769.088.539

74. **Eroii** Revolutiei, dec., 43 mp, mobilat, utilat, garsoniera incadrata ca apartament cu 1 camera, spatioasa, utilata gata de mutat, **380 €;** ☎0735.319.558

75. **Eroii** Revolutiei, dec., 30 mp, mobilat, utilat, inchiriez garsoniera confortabila in zona Pieptanari. Garsoniera este complet mobilata si echipata cu toate cele necesare pentru un stil de viata sanatos, pozitie stradala, la 100 m de metrou, libera, **300 €;** ☎0731.551.555

76. **Fundeni,** avion, vis a vis parc Motodrom semidec., 32 mp, mobilat, utilat, Soseaua Fundeni nr 229, bloc 115, et. 1/8, 32 mp, semidec., vedere parc Motodrom, mobilat si utilat modern, un cuplu sau o sing persoana, urgent, **290 €;** ☎0722.519.460 despina.enache@yahoo.com

77. **Garsoniera** contra ingrijire semidec., 20 mp, mobilat, utilat, Ofer spre inchiriere garsoniera doar pentru o domnisoara majora fara obligatii (nu ofer la barbati, nici la cupluri sau la mame cu copii). Garsoniera se afla in comuna Bucov, la 10 minute de Afi Ploiesti. Nu se percepe chirie sau plata utilitatilor, ci doar sa aiba grija de mine si de spatiu. Daca ii place, dupa moartea mea, ii ramane ei garsoniera. ☎0783.149.497 alinmoldoveanu1981@gmail.com

78. **Garsoniera** Titan la 2 min de gura de Metrou Titan etj 3/8 -33mp semidec., mobilat, utilat, Va oferim spre inchiriere o Garsoniera langa gura de Metrou Titan 2min Garsoniera mobilata utilata complet toate nou in interior este pe Bulevardul Nicolae Grigorescu,are si Statie Stb 311,101,102,253, 335, 330,243, 1 Minut Intare **390 €;** ☎0731.389.689

79. **Giulesti,** dec., 40 mp, mobilat, utilat, 2 bai, terasa, balcon, centrala gaz, izolat termic, locuri parcare; **1.100 L;** ☎0723.539.331/ 0785.535.801

80. **Giurgiului,** Bucuresti str. Nicolae Dragan, nr. 5, et. 2, ap. 39 dec., mobilat, utilat, Inchiriez garsoniera, modificata din constructie in ap. 2 cam. in Bucuresti, sos. Giurgiului, str. Nicolae Dragan, nr. 5, et. 2, ap. 39, sector 5 **300 €;** ☎0730.183.084 cristi.baciu1968@yahoo.com

81. **Giurgiului,** capat Progresul, sos. Giurgiului, dec., 38 mp, mobilat, utilat, direct proprietar, 500 m pana la tram

Imobiliare închirieri 2 CAMERE

165. **Tineretului** dec., 35 mp, mobilat, utilat, Va prezentam spre inchiriere o garsoniera aflata Tineretului pe strada Baladei. Garsoniera se afla la etajul 7/10 intr-un bloc mixt construit in 1982 si are 35 mp **350 €;** ☎0723.220.978

166. **Tineretului** Park 2024, Prima Inchiriere Studio, Centrala AC Parcare, AirBNB semidec., 33 mp, mobilat, utilat, Cum ar fi sa locuiesti exact in Parc Tineretului, in complex rezidential nou 2024 ? Tineretului Park Residence la 5 minute de Metrou Constantin Brancoveanu, Prima Inchiriere, Studio 33mp, Centrala Proprie Incalzire Pardoseala, AC, Ctr ANAF, Parcare **425 €;** ☎0727.321.447 andreirosu23@gmail.com

167. **Tineretului** Piata Norilor dec., 40 mp, mobilat, utilat, garsoniera confort 1, dec.a situata pe strada Tohani, nr. 2, parter. La 2 minute de intrarea in parc Tineretului si 3 minute de metrou Tineretului, 1 minut pana la Piata Norilor, Utilata cu frigider, masina de spalat, aragaz, AC. Apometre, repartitoate. Incalzire RADET. **330 €;** ☎0766.740.173 marius_vitalia@yahoo.com

168. **Tineretului,** Metrou, Parc, dec., 34 mp, mobilat, utilat, 4/10, dec.a, 34 mp utili, constructie 1982, finisata, aer conditional, mobilata, utilata, orientare est (luminoasa), libera, **300 €;** ☎0722.216.231

169. **Tineretului,** Sincai, dec., 34 mp, mobilat, utilat, garsoniera confort 1, dec.a situata pe strada Tohani, nr. 1, et 7/10, balcon. La 2 minute de intrarea in parc Tineretului si 3 minute de metrou Tineretului, 1 minut pana la Piata Norilor, 10 minute pana la statia de metrou Timpuri Noi si 10 minute pana la facultatile de pe Vacaresti. Este complet utilata cu frigider, masina de spalat, aragaz, noi. Apometre, repartitoate. Incalzire RADET. Balcon deschis **370 €;** ☎0729.700.750 doru2d@yahoo.com

170. **Titan** semidec., 34 mp, mobilat, utilat, Confort I, gresie, faianta, parchet, termopan, usa metalica, mobilat si utilat complet, recent renovat, zona linistita, zona verdeparc IOR), apropiere metrou, etaj 1. **300 €;** ☎0758.016.131

171. **Titan** 30 mp, mobilat, utilat, Proprietar, inchiriez garsoniera 30m, parter, mobilata si utilata complet , in zona Titan Diham. Pret 350 EURO plus garantie **350 €;** ☎0765.996.308

172. **Titan** - Costin Georgian Metrou semidec., 31 mp, mobilat, utilat, Cf 1, sdec, 6/10, mobilata si utilata complet, gresie, faianta, parchet, termopan, toate utilitatile, bloc izolat, 5 minute de metrou, apropiere Piata Minis, disponibila imediat **270 €;** ☎0741.140.993

173. **Titan** - Prisaca Dornei dec., 40 mp, mobilat, utilat, Inchiriez garsoniera dec., in zona Parc Titan#1. Garsoniera este complet mobilata si utilata, renovata, dispune de aer conditionat. Situata la etajul 10 din 10 are suprafata de 40 mp si balcon. Blocul este construit in anul 1978. **330 €;** ☎0770.437.630 mauwisioan77@gmail.com

174. **Titan** metrou, proprietar, renovat complet, totul nou semidec., 30 mp, mobilat, utilat, Titan Centru 2 min. metrou Titan, autobuze 335, 311, 330, 243, 102, tramvaie 19, 23, Mega Image, Lidl. Renovata complet totul nou, **350 €;** ☎0726.126.099 catalin_sk@yahoo.com

175. **Titan** Piata Minis Garsoniera semidec., 32 mp, nemobilat, neutilat, Garsoniera Titan Piata Minis, cf 1 sdec, 32 mp, renovata total, nemobilata, neutilata, gresie, faianta, termopan, usa metalica, AC. **250 €;** ☎0774.495.997 quasarimob1@gmail.com

176. **Titan** Theodor Pallady dec., 40 mp, mobilat, utilat, Garsoniera confort 1 dec.a, mobilata nou, etaj 3/11, frigider, aragaz, masina de spalat, gresie, faianta, parchet, termopan, bloc nou, 40 mp,centrala propie, loc parcare subteran **380 €;** ☎0722.542.692/ 0761.532.117 aurelia_iba@yahoo.com

177. **Titan,** semidec., 31 mp, mobilat, utilat, garsoniera 31 mp, libera, et. 3, mobilat modern, utilat complet **300 €;** ☎0721.607.265

178. **Titan,** Bd. 1 Decembrie 1918, Faur, Barajul Bicaz, ac, tv semidec., 32 mp, mobilat, utilat, cf. 1, 32 mp, et. 8/9, semidec., 2 lifturi, mobilata, utilata, maxim 2 persoane, fara copii sau animale, plata in euro, agentie **300 €;** ☎0775.237.139

179. **Titan,** bd. 1 Decembrie, Nicolae Grigorescu dec., mobilat, utilat, garsoniera unui cuplu, unei familii, la 2 persoane, fara garantie, particular, fara intermediar, este utilata, are masina spalat, frigider, tv, este mobilata, pentru vizionare sunt expuse pozele **1.500 L;** ☎0763.156.263

180. **Titan,** garsoniera renovata mobilata lux, 5 min. la gura de metrou Titan semidec., mobilat, utilat, garsoniera spre inchiriere lux Titan sectorul 3, 10 min. pana la statia de metrou Titan. Imobilul este mobilat si utilat complet modern este situat la etajul 2 din 10, bloc curat si reabilitat. Imobilul in apropiere este Mall Parc Like, Parcul IOR **350 €;** ☎0731.389.689

181. **Titan,** Metrou, semidec., 35 mp, mobilat, utilat, confort I, gresie, faianta, parchet, termopan, usa metalica, mobilat si utilat complet, renovat, bloc nou, zona linistita, aer conditionat, zona verde, spatioasa si luminoasa, **1.450 L;** ☎0758.016.131

182. **Titan,** Metrou, semidec., 34 mp, mobilat, utilat, et. 7/10, renovata, contorizata, mobilata si utilata, aer conditionat, bloc reabilitat, stradal, la doua min de metrou, STB, Mega Image, Lidl, piata, Auchan, libera, 1.450 Ron **1.450 L;** ☎0792.420.812 liliana_io39@yahoo.com

183. **Titan,** metrou, parc IOR, semidec., 36 mp, mobilat, utilat, garsoniera situata in zona Titan - metrou - parc IOR, semidec.a, etaj 8/10, mobilata si utilata, 1+1 garantie, doar persoane serioase, fara animale, **350 €;** ☎0743.060.805

184. **Titan,** Postavarul, Nicolae Grigorescu dec., mobilat, utilat, garsoniera la cuplu, la o familie, la 2 persoane, fara garantie, particular, fara intermediar, este utilata are masina spalat, frigider, tv, este mobilata, pentru vizionare sunt pozele, ☎0787.751.493

185. **Titan,** Postavarului, Codrii Neamtului semidec., 17 mp, mobilat, utilat, Str. Soldat Tudor Ion, garsoniera etajul 7/10, semidec.a, izolat termic, gresie, faianta, parchet, termopan, mobilata si utilata, aer conditionat, canapeaua se va cumpara, curat, termen lung, **250 €;** ☎0753.095.601 office@credoamg.ro

186. **Titan,** Rasarit de Soare, semidec., 34 mp, mobilat, utilat, bloc 2008, mobilata modern, utilata, 12 minute distanta de metrou, autobuze 311, 101, 253, 40, 19, doua minute distanta renovata prospat, termen lung, disponibila imediat, avans o luna plus garantie, agentie, **280 €;** ☎0745.753.174

187. **Titan,** Rasarit de Soare, dec., mobilat, utilat, etaj 1, dec., stradal, renovata proaspat, mobilata, utilata modern, termen lung, fara animale, avans o luna plus garantie, comision 50%, magazine, tramvaie 19, 40, 253, 330, 311, 101, disponibila imediat. **300 €;** ☎0745.753.174

188. **Titan,** Rasarit de Soare, semidec., 35 mp, mobilat, utilat, Titan Auchan, inchiriem garsoniera intr-un bloc nou, etaj 3/7, aragaz, frigider, masina spalat, aer conditionat, termopan parchet, gresie, faianta, centrala proprie, **350 €;** ☎0722.542.692/ 0761.532.117 aurelia_iba@yahoo.com

189. **Titan,** Rasarit de Soare, garsoniera inchiriere dec., 35 mp, mobilat, utilat, langa Auchan Titan, bloc nou, etaj 8/11, garsoniera confort 1, mobilata si utilata modern, complet, centrala de bloc, libera **350 €;** ☎0733.044.670 unoimobiliare@yahoo.com

190. **Titanul** Nou, garsoniera 2024, prima inchiriere, parcare si centrala, dec., 45 mp, mobilat, utilat, **400 €;** ☎0774.429.021 smart2investestate@gmail.com

191. **Toporasi,** mobilat, utilat, Inchiriez garsoniera la curte, utilitatile incluse in pret, garsoniera este mobilata, zona Giurgiului Toporasi, **1.200 L;** ☎0761.611.425 floricaandronache@yahoo.ro

192. **Turda** - Ion Mihalache dec., 36 mp, mobilat, utilat, Garsoniera conf 1, dec.a , etaj 1/8, acces si vedere stradale , cu imbunatatiri , mobilata modern , utilata complet **350 €;** ☎0752.036.997

193. **Unirii,** dec., 51 mp, mobilat, utilat, particular ofer garsoniera deosebita vedere panoramica, metrou 3 min., mobila Italia, complet utilata, termopan, usa metalica, aer conditionat, nou amenajata, 2 balcoane inchise, suprafata 51 mp utili, bloc 1995 anvelopat **550 €;** ☎0744.551.440 d73m@yahoo.com

194. **Unirii,** dec., 40 mp, mobilat, utilat, Unirii, Nerva Traian, mobilata modern, utilata complet, aer conditionat, adiacent Mircea Voda, Octavian Goga, Mall Vitan, 10 minute metrou Timpuri Noi, **325 €;** ☎021.319.78.04/ 0723.515.199 oli_daniel@yahoo.com

195. **Unirii,** dec., 40 mp, mobilat, utilat, Unirii, Nerva Traian, mobilata modern, utilata complet, pozitie deosebita, aer conditionat, adiacent Octavian Goga, Mircea Voda, Mall Vitan, 10 minute metrou Timpuri Noi **400 €;** ☎021.319.78.04/ 0723.515.199 oli_daniel@yahoo.com

196. **Unirii,** Carol, ISG Residence 3, pat matrimonial dec., 32 mp, mobilat, utilat, Imobiliare Solutions Group va oferta spre inchiriere o garsoniera dec.a, cu o suprafata utila de 32 mp, intr-un imobil construit in anul 2019 **350 €;** ☎0757.021.619

197. **Unirii,** Parcul Carol, ISG Residence IV, prima inchiriere. dec., 44 mp, mobilat, utilat, Imobiliare Solutions Group va ofera spere inchiriere o garsoniera situata in complexul ISG Residence IV, in zona Unirii-Parcul Carol. Garsoniera are o suprafata utila de 44 mp si este la etajul 9/12 intr-un imobil dat in folosinta in anul 2022. Aceasta se afla la prima inchiriere, tot mobilierul fiind nou, **500 €;** ☎0757.021.619 elena@imogroup.com

198. **Unirii,** Piata Alba Iulia, Decebal, semistradal semidec., 20 mp, mobilat, utilat, CEC Bank, 6/10, cf. 2, semidec., 20 mp, fara balcon, bloc reabilitat termic, renovata recent, mobilata modern, utilata, libera, usi int. si instal. noi, g, f, p, t, usa metalica, zona linistita, contract la Anaf, av. 1+1, **1.200 L;** ☎0724.336.834

199. **Unirii,** Piata Alba Iulia, Decebal, semistradal, semidec., 20 mp, mobilat, utilat, 4/4, terasa ok, cf. 2, semidec, 20 mp, fara balcon, renovata recent, mob. modern, utilata complet, bloc reabilitat termic, g, f, p, t, usa metal, aer condit, instal. noi, cabina dus, libera, zona linistita, av. 1+1, doar o persoana, agentie **1.200 L;** ☎0770.956.572

200. **Unirii,** Piata Alba Iulia, inchiriere studio dublu, 51 mp, mobilat, utilat, Double studio. In calitate de proprietar, va oferim spre inchiriere un studio dublu, situat pe Bulevardul Unirii nr. 72, zona Piata Alba-Iulia, **650 €;** ☎0722.200.926 residential@romconsulting.com

201. **Unirii,** Piata Alba Iulia, inchiriere Studio, 30 mp, mobilat, utilat, Standard Studio. In calitate de proprietar, va oferim spre inchiriere un studio elegant, situat pe Bulevardul Unirii nr. 72, zona Piata Alba-Iulia, **450 €;** ☎0722.200.926 office@romconsulting.com

202. **Universitate** Inchiriere garsoniera semidec., 30 mp, mobilat, utilat partial, **370 €;** ☎0747.607.626 despescu.claudia@gmail.com

203. **Universitate,** semidec., 32 mp, mobilat, utilat, bloc consolidat, etaj 7, liber, centrala proprie, cablu, internet, interfon, aer conditionat, terasa, **390 €;** ☎0769.437.567

204. **Universitate,** Piata Rosetti, 3 min. metrou, dec., 30 mp, mobilat, utilat, Garsoniera dec.a situata la 3 minute de Metrou Universitate. Se prezinta ca in poze. Centrala termica, **275 €;** ☎0769.651.162

205. **Universitate-** Armeneasca Inchiriere garsoniera semidec., 35 mp, mobilat, utilat, **380 €;** ☎0747.607.626 despescu.claudia@gmail.com

206. **Vatra** Luminoasa semidec., 32 mp, mobilat, utilat, Confort I, gresie, faianta, parchet, termopan, usa metalica, mobilat si uitlat complet, zona linistita, renovata, apropiere metrou, zona verde. **330 €;** ☎0758.016.131

207. **Victoriei** American House la 5 min. de metrou modern semidec., 30 mp, mobilat, utilat, garsoniera cocheta, la 5 min. de metrou Victoriei, mobilata modern, dotata cu aer conditionat, masina de spalat, tv plasma, plita, frigider, internet, cablu. Boc reabilitat termic, intretinere mica, **299 €;** ☎0762.079.095/ 0725.691.900

208. **Vitan,** dec., 40 mp, mobilat, utilat, garsoniera Vitan, hotel RIN, loc parcare optional, utilata complet, spatioasa, luminoasa, vedere laterala parc natural Vacaresti, **320 €;** ☎0722.353.120 mugurel.helcioiu@yahoo.com

209. **Vitan,** semidec., 36 mp, mobilat, utilat, proprietar inchiriez garsoniera vis a vis de Auchan Vitan, confort 1, etaj 2 din 10. Plata 1 luna + 1 garantie **350 €;** ☎0723.585.973 rvali@ymail.com

210. **Zetari,** Luica, la sina, 30 mp, nemobilat, neutilat, **200 €;** ☎0762.008.818

Apartamente 2 camere

1. **1 Decembrie, Titan, dec., 55 mp, mobilat, utilat, proprietar inchiriez ap. 2 camere, centrala proprie, 2 lifturi, aproape metrou 300 m, 1.900 L; ☎0721.420.974**

2. **1 minut** Metrou Mihai Bravu, 2 camere, Bloc 2020, Centrala Proprie, AC dec., 51 mp, mobilat, utilat, 1 minut Metrou Mihai Bravu, 2 camere 51 mp utili, balcon in Ansamblu Rezidential 2021, Centrala Proprie cu Incalzire in Pardoseala, etaj 9/11, paza 24/24, Ctr ANAF. Internet Wifi Cablu, Sala Fitness si Forta, Terasa 300mp, Spalatorie Gratis, Parcare **525 €;** ☎0727.321.447 andreirosu23@gmail.com

3. **13 Septembrie,** dec., 60 mp, mobilat, utilat, Central Address Residence, 10 minute Palatul Parlamentului, bloc construit in 2023, mobilat si utilat modern, totul nou, prima inchiriere, contract ANAF, centrala proprie, ac, LCD, loc parcare, liber, **600 €;** ☎0734.830.800

4. **13 Septembrie,** SEA, 5 min. Panduri, Centrul Civic dec., 64 mp, mobilat partial, utilat partial, Maria Cuntan, p/8, proaspat renovat, totul nou, dec., bloc anvelopat, centrala termica, doar bucataria mobilata si utilat complet. Acces rapid catre Panduri, Centrul Civic, Kaufland, Carrefour, piata, Prosper, **450 €;** ☎0768.580.861 andreea_iorga@yahoo.com

5. **2015 Rin** Grand Hotel Vacaresti, 2 camere Prima Inchiriere, Centrala Parcare dec., 55 mp, mobilat, utilat, Grand Hotel Rezidential 2015, Delta Vacaresti, Vitan, Prima Inchiriere, Apartament 2 Camere 55 mp, open space living-bucatarie, Centrala Proprie Incalzire Pardoseala, Masina Spalat Vase, Masina Spalat Rufe Uscator, AC, TV Smart, Fara balcon, Parcare **650 €;** ☎0727.321.447 andreirosu23@gmail.com

6. **Afi** Cotroceni, dec., 55 mp, mobilat, utilat, cf. 1, dec., etaj 3, mobilat si utilat modern, disponibil imediat, prima inchiriere, vecinatati: Bd Timisoara, Vasile Milea, 1 minut metrou, **480 €;** ☎0741.140.993

7. **AFI** Exigent Faza 5 dec., 53 mp, mobilat, utilat, Agentia Virtualtourist, (nu cerem comision si nu oferim comision agentiilor) ofera spre inchiriere un apartament cu doua camere dec.e, et. 10/11, faza 5, cu vedere superba spre parc bd. Timisoara, complet mobilat si utilat la nivel lux, aflat in complexul Exigent Plaza residence, intre Plaza Mall si Afi Cotroceni. Complexul este monitorizat cu camere video si bariere pt accesul controlat al masinilor si pietonilor. Apartamentul este compus din living cu bucatarie deschisa, dormitor, hol, baie, balcon. Loc de parcare la subteran, exact langa lift. Din apartment se coboara direct la masina. Se inchiriaza separat. Acces direct in Parcul Liniei, 3 minute pana la Plaza, 6 minute metrou Lujerului. In complex gasiti supermaketuri, coafor, sala sport etc. Apartamentul este nou, niciodata locuit. Dispune de aer conditionat, bucatarie complet utilata, masina de spalat rufe, masina de spalat vase, tv in fiecare camera, dressing complet, aspirator, masa de calcat, centrala termica proprie cu incalzire prin pardoseala, costuri f mici. Apartamentul este disponibil imediat. Contract minim 12 luni. Se achita initial chiria pe 1 luna, plus o luna **650 €;** ☎0722.833.307 robertpopa77@gmail.com

8. **Alba** Iulia Bd Unirii, Nu Depinzi de Radet! 2 camere 76 mp Refacut Total, AC dec., 76 mp, mobilat, utilat, Nu Depinzi de Radet ! Piata Alba Iulia Bd Unirii. Inchiriez 2 camere 76 mp, Decomandat, Boiler, AC, 2 TV Smart 4k, Net Wifi, Cablu, Masina Spalat Vase, Masina Spalat Rufe cu Uscator, Contorizat, Mobilat, Utilat Complet, et 6/8, Contract ANAF, Parcare **700 €;** ☎0727.321.447 andreirosu23@gmail.com

9. **Alba** Iulia Decebal, Nu Depinzi de Radet! 2 Camere 70mp, Renovat Total, AC dec., 70 mp, mobilat, utilat, Nu depinzi de Radet ! Piata Alba Iulia, Decebal, 2 camere 70 mp, Decomandat, Refacut Total de la Placa, Boiler, AC, Masina de Spalat Vase, Masina de Spalat Rufe cu Uscator, 2 TV Smart 4k, Net Wifi Cablu, Mobilat, Utilat Complet, et 3/8, Contract ANAF **650 €;** ☎0727.321.447 andreirosu23@gmail.com

10. **Alexandriei,** Fortuna Rezidence, Bragadiru, dec., 60 mp, mobilat, utilat, Inchiriez apt.2 cam. Bragadiru+ loc parcare Fortuna Residence400 euro, SmaraduluiTV , Lift, centrala, mobilat, Minim un an.. Fara animale **390 €;** ☎0768.060.060 ninocel21@gmail.com

11. **Aparatorii** Patriei, 60 mp, mobilat, utilat, apartament 2 camere, proprietar, inchiriez apartament cu 2 camere la 5 minute de statia de metrou Aparatorii Patriei, apartament in vila construita in anul 2019, aer conditionat, incalzire in pardoseala, contoare separate de apa si lumina, mobilat si utilat complet modern, 60 mp, se afla intr-o zona de case linistita. Pret 400 euro/luna + 1 luna garantie; **400 €;** ☎0725.337.374 robert.sorinel@gmail.com

12. **Armeneasca,** dec., 50 mp, mobilat, utilat, Apartament de 2 camere in linistitul Cartier Armenesc din Bucuresti. Mobilat frumos, cu dormitor confortabil, living primitor, bucatarie moderna, ferestre mari si termostat inteligent, **850 €;** ☎0744.440.815 yourtravelshome@gmail.com

13. **Astorium,** Pallady dec., 62 mp, mobilat, utilat, Apartament cu 2 camere, dec. cu gradina proprie. Loc de parcare in fata. Fara animale de companie. **550 €;** ☎0727.717.285 asinedo@gmail.com

14. **Aviatiei** mobilat, utilat, Aviatiei ap mobilat modern,utilat etj 1/4 liber **500 €;** ☎0721.607.265

15. **Aviatiei** dec., nemobilat, utilat, Aviatiei, ap. 2 cam., dec., P/4, nemobilat, in apropiere de metrou Aurel Vlaicu si Promenada Mall. Preferabil termen lung. Rog si ofer corectitudine **350 €;** ☎0771.631.675

16. **Aviatiei,** 2 camere 69 mp One Herastrau Plaza 2022 Centrala Parcoare Subteran dec., 59 mp, mobilat, utilat, One Herastrau Plaza 2022, paza 24/24, Aviatiei Metrou Aurel Vlaicu. Inchiriez 2 camere 67 mp terasa, Centrala Proprie Incalzire Pardoseala, 2 AC, 2 TV Smart, Masina Spalat Vase, Masina Spalat Rufe Uscator, Mobilat Utilat, et 6/9, Loc Parcare Subteran **1.000 €;** ☎0727.321.447 andreirosu23@gmail.com

17. **Aviatiei,** Herastrau, Baneasa semidec., 60 mp, mobilat, utilat, Apartament Aviatiei, Herastrau bloc boutique, etajul 6/6, 2 camere, 2 bai si zona matrimoniala. Loc de parcare subteran inclus in pret. Suprafata 60 mp + terasa 12 mp cu vedere panoramica. **780 €;** ☎0721.223.763 crystinaclau@yahoo.com

18. **Baba** Novac, Parc Ior, Mall Park Lake, vedere parc IOR semidec., 65 mp, mobilat, utilat, Apartament 2 camere la prima inchiriere cu vedere la parc Ior, 65 mp, balcon mare, geam baie, mobilat, utilat, 3 aparate de aer conditionat, plita, cuptor, frigider, masina spalat, situat la 8-10 min metrou Dristor **450 €;** ☎0732.135.471 ramax10@yahoo.com

19. **Baneasa** Somesul Rece semidec., 35 mp, nemobilat, utilat partial, apartament 2 camere, parter, 35 mp, semidec., proaspat zugravit semimobilat 1 pat) utilat aragaz, frigider masina de spalat) Imobil reabilitat **350 €;** ☎0740.023.488/ 0727.256.147 nicoli.imobiliare@gmail.com

20. **Baneasa,** Automatizarii semidec., 50 mp, mobilat, utilat, K Imobiliare propune de inchiriat bloc constructie 2014, etaj 2, apartament 2 camere 50 mp, semidec., baie + grup sanitar de serviciu, mobilat si utilat, centrala termica proprie, **490 €;** ☎0724.226.342/ 021.312.59.99 cristian@k-imobiliare.ro

21. **Baneasa,** Gradina Zoologica dec., 65 mp, mobilat, utilat, **600 €;** ☎0723.796.911/ 0765.404.303

22. **Banu Manta, Grivita, 48 mp, mobilat, utilat, ap. 2 camere la curte, an 2000, demisol casa cu intrare separata, exclus fumatori sau cu animale de companie, pret negociabil cu toate utilitatile incluse, 500 €; ☎0768.842.430**

23. **Barbu** Vacarescu, Aviatiei Tower, dec., 78 mp, mobilat, utilat, apartament 2 camere+ 1 birou, etaj 9/S+P+11, 66 mp+ 1 terasa de 12 mp, 1 baie, loc de parcare, mobilat si utilat, incalzire in pardoseala, bucatarie mobilata si echipata, dressing incapator, **900 €;** ☎0724.299.311 mariuseurobest@gmail.com

24. **Belvedere** 2022 Aviatiei 2 camere Tot Nou Centrala Proprie 2 AC, Loc Parcare dec., 60 mp, mobilat, utilat, Belvedere Residence 2022 Aviatiei Metrou Aurel Vlaicu, Metrou Pipera, 2 camere 60 mp cu Terasa deschisa, Centrala Proprie Incalzire in Pardoseala, Contorizat, Aer Conditionat in fiecare camera, TV Smart, Mobilat Utilat 2023, et Parter/11, Loc Parcare **650 €;** ☎0727.321.447 andreirosu23@gmail.com

25. **Belvedere** 2022, Aviatiei, 2 camere, 2 Bai, Centrala, 2 AC, Parcare Subteran dec., 62 mp, mobilat, utilat, Belvedere Residence 2022, Aviatiei, Metrou Aurel Vlaicu, Metrou Pipera, Prima Inchiriere 2 camere 62 mp cu Terasa, 2 Bai, Centrala Proprie Incalzire in Pardoseala, Contorizat, Aer Conditionat in ambele camere, TV Smart, et 4/11, Parcare Subteran, LEI **750 €;** ☎0727.321.447 andreirosu23@gmail.com

26. **Berceni** Dimitrie Leonida dec., 55 mp, mobilat, utilat, Berceni, Dimitrie Leonida, Popesti Leordeni, 2 camere, bloc nou, 12 min metrou, 1/4, mobilat, utilat complet, centrala termica, acces facil zone Aparatorii Patriei, Berceni, Piata Sudului, Oltenitei, Vacaresti, Vitan, Tineretului. **400 €;** ☎0763.656.867 ovidiualbuimob@gmail.com

27. **Berceni,** dec., 155 mp, mobilat, utilat, inchiriere ap. deosebit, este in Aria City, un ansamblu modern. Ai gradina proprie cu foisor, loc de parcare si totul este nou. E prima inchiriere, centrala proprie. Mobilat utilat, termen lung. Liber **600 €;** ☎0731.551.555

28. **Berceni,** dec., 53 mp, mobilat, utilat, Piata Sudului, 5 minute metrou, renovat recent, dec., etaj 3/4, gresie, faianta, parchet, termopan, liber, accepta studenti, pret nediscutabil, **400 €;** ☎0721.864.861 expocardinal@yahoo.com

29. **Berceni, 2 minute metrou Dimitrie Leonida, 2 camere confort 1 semidec., mobilat etaj 2/4, frigider, aragaz, masina de spalat, aer conditionat, gresie, faianta, parchet, termopan, centrala proprie. loc de parcare, liber 10 august, 420 €; ☎+40761532117**

30. **Berceni,** Branoveanu, Lamotesti, semimobilat dec., 49 mp, mobilat partial, utilat, bloc 4 etaje, dec., AC, bucatarie mobilata si utilata, frigider, aragaz, hota, masina de spalat, proaspat zugravit, acces imediat la mijloace de transport, la 15 minute de metrou Brancoveanu. **250 €;** ☎0761.621.036

31. **Berceni,** Dimitrie Leonida, dec., 47 mp, mobilat, utilat, apropiere metrou, 4 minute, bloc 2013, etaj 2, centrala proprie aer conditionat, mobilat modern, utilat, loc parcare, termen lung, cu contract Anaf, disponibil imediat, bloc cu lift, renovat proaspat, **400 €;** ☎0745.753.174

32. **Berceni,** Drumul Gazarului, inchiriere apartament 2 camere dec.. dec., 59 mp, mobilat, neutilat, **400 €;** ☎0736.378.588 gabrielbucuriuvo@gmail.com

33. **Berceni,** Emil Racovita, semidec., 55 mp, mobilat, utilat, Emil Racovita, Aleea Raul Targului, ap. 2 cam. parter/4, mobilat si utilat lux, totul nou, balcon, centrala proprie, bloc reabilitat termic, loc parcare, fara animale de companie, 1 luna avans + 1 luna garantie **400 €;** ☎0746.188.866 mar_ancomar@yahoo.com

34. **Berceni,** Grand Arena, renovat, mobilat si utilat modern, statii STB dec., 1975 mp, mobilat, utilat, Berceni Grand Arena, apartament 2 camere, bloc reabilitat, etaj 3, dec., renovat, mobilat si utilat modern, foarte curat, preferabil cuplu / familie cu copil, pret 450 euro, 1 luna avans + 1 luna garantie, comision 50% din prima luna de chirie. **450 €;** ☎0754.461.931

35. **Berceni,** inchiriere apartament 2 camere semidec., semidec., 54 mp, mobilat, neutilat, **380 €;** ☎0736.378.588 gabrielbucuriuvo@gmail.com

36. **Berceni,** strada Stanjeneilor, negociabil semidec., 55 mp, mobilat, utilat, are imbunatatiri: gresie, faianta, termopan si parchet. Disponibil imediat. Se cauta o familie fara copii si fara animale de companie, **350 €;** ☎0753.613.458 Godalex409@gmail.com

37. **Berceni,** Sudului, semidec., 60 mp, mobilat, utilat, Seculior (apropiere metrou) Sun Plaza, 2 camere cont.1 semidec., et. 4/8, mobilat si utilat, balcon inchis, toate utilitatile, apropiere piata, scoala, bloc cu supraveghere video, 2 intrari, **400 €;** ☎0723.473.030 garoafa_maria@yahoo.com

38. **Bragadiru,** Cartier Latin dec., 65 mp, mobilat, utilat, Inchiriez apartament cu 2 camere in Bragadiru, in apropierea cartierului Latin (Strada Iernii). Apartamentul este dec., are suprafata de 65 mp, este la etajul 1 din 3, bloc cosntruit in anul 2014. Este mobilat si utilat, loc de parcare inclus. **350 €;** ☎0770.437.630 mauwisioan77@gmail.com

39. **Bragadiru,** Str. Iernii, inchiriez apartament 2 camere. dec., 65 mp, mobilat, utilat, Inchiriez apartament cu 2 camere in Bragadiru, in apropierea cartierului Latin (Strada Iernii). Apartamentul este dec., are suprafata de 65 mp, este la etajul 1 din 3, intr-o cladire cosntruit ain anul 2014. Este mobilat si utilat, loc de parcare inclus. **350 €;** ☎0770.437.630 mauwisioan77@gmail.com

40. **Brancoveanu,** semidec., 50 mp, mobilat, utilat, Inchiriere direct proprietar. Cladire noua inchiriaza apartament (apartamente) inclusiv electrocasnice, apartamentele au centrala proprie,aer conditionat si absolut tot ce este necesar. In pretul chiriei intra intretinere, tv si internet, se platesc separat doar utilitatile, **490 €;** ☎0729.737.619

41. **Brancoveanu,** Seculior, Metrou, semidec., 56 mp, mobilat partial, utilat, Metrou 5 minute, et. 5/8, semidec., confort 1, parchet, termopan, balcon inchis normal, zona civilizata, scoala 190, Sun Plaza, liber, **300 €;** ☎0785.225.855/ 0767.377.376 madalinmarvis@yahoo.com

42. **Bucur** Obor-c omplex Rose Garden-loc de parcare subteran semidec., 65 mp, mobilat, utilat, Agentia imobiliara Sweet Home Consulting, va ofera spre inchiriere apartament compus din 2 camere, semidec., situat la et 3 11, intr-un complex din 2009, cu parcare subterana inclus in pret.Apartamentul este mobilat si utilat ☎0723.460.200 sweethome_imob@yahoo.com

43. **Bucurestii** Noi studio de inchiriat Marmura semidec., 49 mp, mobilat partial, utilat, Marmura Residence Bucurestii Noi de inchiriat studio modern si elegant, situat la etajul 7/10 al complexului. Studio-ul este semidec. si complet amenajat **600 €;** ☎0744.212.102 office@imoo.ro

44. **Bucurestii** Noi, semidec., 65 mp, mobilat, utilat, Bucurestii Noi, Bazilescu metrou, inchiriez ap. 2 camere lux, et. 1/2, echipat full, totul contorizat, centrala proprie, ac, balcon mare, loc parcare privat, str. Berveni, liber. Proprietar **550 €;** ☎0723.529.600

45. **Bucurestii** Noi, parc Bazilescu, apartament 2 camere bloc 2020 dec., mobilat, utilat, va prezint spre inchiriere un apartament cu 2 camere situat la etajul 1 din 4 intr-un bloc pozitionat in imediata apropiere a parcului Bazilescu, bloc construit in 2020. Apartamentul este dec., mobilat si utilat complet **450 €;** ☎0758.098.917/ 0758.098.905 georgian.draghia@gmail.com

46. **Calea** Calarasilor dec., 65 mp, mobilat, utilat, Calea Calarasilor Hyperion, dec,cf.1,et.1/8, mobilat si utilat model, bucatarie dotata modern, aer conditionat, dormitorul cu pat matrimonial, dressing incapator,liber. **470 €;** ☎0733.483.494

47. **Calea** Calarasilor dec., 60 mp, mobilat, utilat, Calea Calarasilor Matei Basarab dec,cf.1,et.3/4,bloc din 2000, mobilat si utilat, aer conditionat de 12000 BTU, boxa inclusa in pret,3 TV uri Smart,liber. **500 €;** ☎0733.483.494

48. **Calea** Dudesti InCity Residence: (intre Alba Iulia - Dristor - Mihai Bravu) dec., 73 mp, mobilat, utilat, Proprietar, inchiriez pe termen lung ap 2 camere in complexul de lux InCity, pe Calea Dudesti (Piata Alba Iulia - Mihai Bravu). Complet mobilat si utilat. Fara copii, animale de companie, nefumatori. **895 €;** ☎0721.000.453

49. **Calea** Grivitei, pod Basarab, semidec., 55 mp, mobilat, utilat, Proprietar, inch. ap. 2 cam,cf.1, stradal,et. 2/10, reabilitat, curat,rec. renovat, termopan, balc. inchis, g+f+p,um, complet mobilat+utilat, electrocasnice noi, tv-led,AC, intern,CATV,interfon, mobilier modern, dressing, liber, metrou 4 m. Doresc serios,zitate. **380 €;** ☎0770.454.778 cbancus@gmail.com

50. **Calea** Plevnei dec., mobilat, utilat, Apartament cu 2 camere in bloc din 2012 situat pe Calea Plevnei. Paza pe timpul noptii, parcare la liber in fata blocului sau contra cost (pret decent) in parcarea subterana a imobilului. Complet mobilat si utilat, centrala proprie. Etaj 2 din 4+1. **560 €;**

51. **Campia** Libertatii, Baba Novac, semidec., 1970 mp, mobilat, utilat, 2 minute parc IOR, 3 minute Mall Park Lake, etajul 2/10, termen lung, bloc reabilitat, geam la baie, fara animale de companie **400 €;** ☎0732.135.467 ramax2016@yahoo.com

52. **Chitilei,** Atria Urban Resort, apartament 2 camere de inchiriat dec., 51 mp, mobilat, utilat, apartament 2 camere, Atria Urban Resort, dec., parter, mobilat/ utilat, incalzire pardoseala, mobila calitate superioara. Acces la piscina, loc de joaca pt copii, spatiu verde **500 €;** ☎+447752280170 Kitty.kittylina@yahoo.com

53. **Cismigiu** inchiriere apartament 2 camere semidec., 50 mp, mobilat, utilat, **490 €;** ☎0747.607.626 despescu.claudia@gmail.com

54. **Cismigiu,** semidec., 45 mp, mobilat, utilat, proprietar, inchiriez apartament doua camere semidec., mobilat, utilat, etaj 3 din 7. Blocul nu are bulina. Vedere pe spate este foarte liniste. Mare parte din mobilier si aparatura sunt noi, 500 de euro plus taxe ANAF **500 €;** ☎0722.272.184 sorinadura@yahoo.com

55. **Cismigiu,** inchiriere apartament modern, 2 camere, semidec., 50 mp, mobilat, utilat, **530 €;** ☎0747.607.626 despescu.claudia@gmail.com

56. **Cismigiu,** Piata Kogalniceanu semidec., mobilat, utilat, inchiriere apartament 2 camere, etajul 3/6, semidec., bucatarie, baie, balcon inchis, aer conditionat, mobilat si utilat complet, aproape de facultati, parc, termen lung. **430 €;** ☎0753.095.601 office@credoamg.ro

57. **Cloud** 9 Metrou Aurel Vlaicu, 2 camere 2022, Centrala, AC, Parcare Subteran dec., 55 mp, mobilat, utilat, Cloud 9 Residence 2022, Aviatiei, Metrou Aurel Vlaicu, Metrou Pipera, 2 camere 55 mp cu Terasa, Centrala Proprie Incalzire in Pardoseala, Masina Spalat Vase, Aer Conditionat, TV Smart, Dressingueri, Mobilat, Utilat Nou 2022,et 10/11, Parcare Subteran **650 €;** ☎0727.321.447 andreirosu23@gmail.com

58. **Colentina** dec., 50 mp, mobilat, utilat, Colentina 10 in apropiere Kaufland, acces facil Veranda si Piata Obor, transport public, dec., centrala termica individuala, orientare vest, lumina placuta dupa-amiaza, utilat cu tv, masina spalat, aragaz, microunde, et. 8/10. **340 €;** ☎0752.980.072

59. **Colentina** - Bucur Obor semidec., 48 mp, mobilat, utilat, Apartament 2 camere , mobilat , etaj 3/10, zona cu acces 5 min metrou. Piata , Veranda Mall **450 €

Imobiliare închirieri 2 CAMERE

139. **Lacul** Tei, Vidin, Parcul Circului, dec., 64 mp, mobilat partial, utilat partial, parter/4 cu balcon, pretabil rezidenta sau firma, proaspat igienizat, centrala termica de apartament, pozitionat intre 2 parcuri, disponibil termen lung, avans 1+1. Comision Agentie 50%, vecinatati: Pipera, Floreasca, Stefan cel Mare **500 €;** ☎0758.074.444 valigeorgescu88@gmail.com

140. **Lucretiu** Patrascanu, Piata Minis Al. Barajul Bicaz semidec., 54 mp, mobilat, utilat, inchiriere apartament 2 camere in zona Lucretiu Patrascanu, etaj parter/4, suprafata 54 mp. Apartamentul este unul atipic si foarte primitor, suprafata este generoasa, **459 €;** ☎0767.771.549

141. **Lujerului** 2 camere proaspat renovate mobilate modern dec., 60 mp, mobilat, utilat, Va oferim 2 camere super curate, confort 1/dec.e, mobilate modern , dotate cu aragaz, frigider, masina de spalat,tv plasma, cuptor cu microunde, aer conditionat.Acces imediat metrou, Carrefour.Piata Veterenilor. **450 €;** ☎0725.691.900

142. **Lujerului,** semidec., 60 mp, mobilat, utilat, Lujerului, Gran Via Park, imobil 2020, mobilat modern, utilat complet, centrala proprie, adiacent Politehnica, Militari, Iuliu Maniu, Grozavesti, Afi Cotroceni, Timisoara, metrou Lujerului, **500 €;** ☎021.319.78.04/ 0723.515.199 oli_daniel@yahoo.com

143. **Magheru,** ultracentral, lux, particular semidec., 50 mp, mobilat, utilat, Nicolae Balcescu, Universitate, particular, et. 1, mobilat modern, lux, utilat complet, 2 tv led, masina spalat, frigider, aer conditionat, gresie, faianta, usa metalica finisaje de calitate, km 0, **500 €;** ☎+40722536870/ 0727.895.533 hlacra@yahoo.com

144. **Mall** Vitan, Tineretului, Foisorului, ap. 2 camere, semidec., 60 mp, mobilat, utilat, Ap. 2 camere Mall Vitan, strada Foisorului, parter, bloc 4 etaje, 60 mp, foarte mare, curat, mobilat, gresie, faianta, parchet, pat dublu, masina de spalat, aragaz, frigider, pret 450 euro si garantie, **400 €;** ☎0765.942.499 dragos.popescu@fpcimobiliare.ro

145. **Mamaia** Nord, Navodari 100 m plaja, apartament dec., 50 mp, mobilat, utilat, pret mai 200 Lei, iunie 200 Lei, iulie 400 Lei, august 400 Lei, septembrie 250 Lei. Detalii la telefon, **200 L;** ☎0725.679.568 xdragosx@gmail.com

146. **Margeanului** circular, 55 mp, mobilat, utilat, Proprietar inchiriez apartament cu 2 camere, renovat si izolat fonic, situat stradal pe Margeanului, la 25 de min de Politehnica Bucuresti, si la 20 de minute de Academia Tehnica Militara. Apartamentul este mobilat si utilat complet, contoare citite wireless, bloc supravegheat video, contract Anaf, aranjamentul camerelor este optional, **430 €;** ☎0728.190.506

147. **Metalurgiei** dec., 57 mp, mobilat, utilat, Va propunem spre inchiriere Ap. 2 camere Str. Postalionului nr. 35, zona Metalurgiei, complet mobilat si utilat, loc de parcare inclus. Chiria 1+1. **450 €;** ☎0731.495.199 baetiionel@yahoo.com

148. **Metropolis** Residence, inchiriez apartament 2 camere, dec., 110 mp, dec., 110 mp, mobilat, utilat, apartament 2 camere cu view, jacuzzi, spatios, Metropolis Residence (Pod Constanta/ Chibrit/ Bucurestii Noi), in apropierea supermarketurilor Mega Image (2 min) si Kaufland,(5 min.) **900 €;** ☎0744.166.047 anamaria3@directproprietar.ro

149. **Metrou** Grozavesti 19th Residence 2020, 2 camere Lux, Centrala, AC, ctr ANAF dec., 60 mp, mobilat, utilat, 5 minute Metrou Grozavesti, Complex 19th Residence 2020, Termosistem, Paza 24/24. Inchiriez 2 camere 60 mp Lux, cu Balcon, Decomandat, Centrala Proprie, AC, TV, net wifi, Mobilat, Utilat Nou 2024, Spatii Depozitare Incastrate, et 10/12, contract Anaf **630 €;** ☎0727.321.447 andreirosu23@gmail.com

150. **Metrou** Mihai Bravu, 2 Camere 65 mp, Centrala, Bloc 2021, Parcare, Ctr. ANAF dec., 65 mp, mobilat, utilat, 1 minut Metrou Mihai Bravu, 2 camere Decomandat 65 mp construiti cu balcon in Ansamblu Rezidential 2021, Centrala Proprie cu Incalzire in Pardoseala, etaj 7/11, paza 24/24, Ctr ANAF. Internet Wifi, Cablu, Sala Fitness-Forta, Spalatorie Gratis Parcare **550 €;** ☎0727.321.447 andreirosu23@gmail.com

151. **Metrou** Mihai Bravu, Global Residence 2022, Centrala, 2 camere 65mp, AC dec., 65 mp, mobilat, utilat, 2 minute Metrou Mihai Bravu, Global Residence 2022, Parc Delta Vacaresti, Piscina Sala World Class, paza. Inchiriez Proaspat Renovat 2 camere 65 mp Decomandat, balcon, Centrala Proprie, AC, Masina Spalat Vase, TV Smart, Mobilat, Utilat 2022, ctr Anaf **600 €;** ☎0727.321.447 andreirosu23@gmail.com

152. **Metrou** Mihai Bravu, GVI Town 2021, Centrala, 2 camere cu balcon, AC semidec., 51 mp, mobilat, utilat, 3 min Metrou Mihai Bravu, GVI Town Residence 2021, camere video 24/24, Centrala Proprie. 2 camere 51 mp, balcon, Aer Conditionat, Instalatii Noi, Contorizat, Bucatarie Open Space, Mobilat Utilat Nou 2022, str Vantului, etaj 8/10, planul 2, Parcare **550 €;** ☎0727.321.447 andreirosu23@gmail.com

153. **Mihai** Bravu, 2 camere 70 mp Bloc 2015, Centrala, AC, Parcare Subteran, Anaf semidec., 70 mp, mobilat, utilat, 2 minute Metrou Mihai Bravu, Bloc 2015 Termosistem, camere video. Inchiriez 2 camere 70 mp balcon, Centrala Proprie, AC, instalatii noi, contorizat, Masina Spalat Vase, 2 Smart TV, Mobilat 5 dressinguri,Utilat 2020 et 13/15, Parcare Subteran Ctr Anaf **700 €;** ☎0727.321.447 andreirosu23@gmail.com

154. **Mihai** Bravu, lancului, Ritmului, Avrig, Ferdinand semidec., 57 mp, mobilat partial, utilat, Agentie imobiliara, comision jumatate din chiria unei luni.Inchiriere 2 camere, parter/10, semidec., bloc reabilitat, termopan, parchet, gresie+faianta, AC, bucatarie mobilata+utilata, (ANAF) **390 €;** ☎0723.627.531 andrea@totali.ro

155. **Militari** Iuliu Maniu inchirieri 2 camere dec., 54 mp, mobilat, utilat, **1.400 L;** ☎0720.592.299 flandaservimpex2@yahoo.com

156. **Militari** Lujerului 2 camere moderne dec., 48 mp, mobilat, utilat, va oferim 2 camere dec.e, etaj 4 din 9, mobilate modern, utilate cu aragaz, tv plasma,aer conditionat, frigider, masina de spalat etc. Arata exact ca in poze.3 minute pana la metoru. Bloc curat. **330 €;** ☎0762.079.095/ 0725.691.900

157. **Militari** Plaza bloc nou apartament 2 camere dec., 50 mp, mobilat, utilat, apartament de inchiriat 2 camere Plaza Residence Bdul Timisoara. Apartament de inchiriat in bloc nou la etajul 9 dec., mobilat si utilat complet nou, bucatarie utilata, aer conditionat **590 €;** ☎0744.212.102 office@imoo.ro

158. **Militari** Residence dec., 45 mp, nemobilat, neutilat, strada Tineretului, dec., bloc 2016, etaj 2, nemobilat, centrala termica proprie, parchet, termopan, balcon inchis **1.300 L;** ☎0724.278.376

159. **Militari** Residence dec., 50 mp, mobilat, utilat, Weiner Palada nr. 6 B, cf. 1, et.3/5, an 2020, modern, aproape de statia STB, posibilitate parcare, fara animale de companie, contract Anaf, 2 luni x **1.400 L;** ☎0721.262.173

160. **Militari** Residence Orhideelor apartament 2 camere loc parcare dec., 55 mp, mobilat, utilat, Va prezint spre inchiriere un apartament cu 2 camere situat la etajul 3 din 4 intr-un bloc nou pozitionat in imediata apropiere a parcului Avangarde strada Orhideelor. Blocul este construit in 2020 si dispune de lift. Apartamentul este dec. **380 €;** ☎0758.098.917/ 0758.098.905 georgian.draghia@gmail.com

161. **Militari** Veteranilor -Gorjului dec., 50 mp, mobilat, utilat, dec., etaj 4/10, 5 minute metrou, mobilat utilat.1+1 garantie. **380 €;** ☎0730.125.007 dana.becherescu@gmail.com

162. **Militari,** mobilat, utilat, studio 2 cam., mobilat, et. 5/7, zona Auchan Militari, acces la metrou, autobuz, centre comerciale. Preferabil termen lung. Rog si ofer seriozitate si corectitudine. **350 €;** ☎0771.631.675

163. **Militari,** 2 camere, nemobilat, parcare, parter, 600 m metrou Pacii dec., 60 mp, nemobilat, neutilat, Militari, 600 m metrou Pacii, 2 camere, nemobilat, str. Drumul Bacriului, parter, intrare directa, pretabil firma, finisat, parcare, comision 0%2 camere 60 mp - 400 euro3 camere 80 mp - 500 euro **400 €;** ☎0771.789.681/ 0772.020.517 fam.suditu@gmail.com

164. **Militari,** bd. Iuliu Maniu, Gorjului, 2 min. de metrou, stradal, ocazie semidec., 50 mp, mobilat, utilat, cf. 1, 50 mp, et. 7/9, semidec. mobilat, utilat, frigider nou, maxim 3 persoane, eventual animalut, agentie **350 €;** ☎0775.237.139

165. **Militari,** Gorjului dec., 55 mp, mobilat partial, utilat partial, Inchiriez apartament 2 cam conf 1 dec, semimobilat foarte curat, aproape de mijloace transport, metrou si STB. **550 €;** ☎0723.540.583/ 0762.292.114 gabryel0739@yahoo.com

166. **Militari,** Gorjului, Valea Lunga, semidec., 54 mp, mobilat, utilat, inchiriere 2 cam. Militari, Str. Floare Rosie, cf. 1, semidec. bloc reabilitat termic, contorizat apa si caldura, nu accepta animale de companie, chirie peste 1 an cu contract ANAF 1+1+comis. ag, liber **379 €;** ☎0723.351.895/ 0745.351.895 tinaparaschiv@yahoo.com

167. **Militari,** metrou Gorjului, apartament 2 camere renovat. dec., 55 mp, mobilat, utilat, Va ofer spre inchiriere un apartament cu 2 camere ce se afla in Militari zona Gorjului, situat la etajul 8 din 8 al unui bloc construit in 1982. Apartamentul dispune de compartimentare tip dec. cu o suprafata totala de 55 mp, **420 €;** ☎0758.098.917/ 0758.098.905 georgian.draghia@gmail.com

168. **Militari,** Pacii, Rotar Park, dec., 60 mp, mobilat, utilat, Inchiriez apartament 2 camere zona Militari, Pacii, Rotar Park 1 Residence, bd. Iuliu Maniu 244E, langa metrou Pacii, dec., suprafata 60 mp, etaj 3/10, complet mobilat si utilat nou si modern. Dotari: balcon deschis, centrala termica pe gaz de apartament, aer conditional, canapea Mobexpert in living, plita pe gaz, cuptor electric incorporate, masina de spalat, combina frigorifica, robot aspirare si curatare. Complexul dispune de propriul parc, locuri de joaca pentru copii, camere de supraveghere, bariera, portar iar in imediata vecinatate se regasesc puncte de interes cum ar fi: statii STB, metrou Pacii, Carrefour, Mega Image, Pepco, farmacie Helpnet, banca Unicredit, restaurant La Ciorbe, braserie Zoomserie, sala fitness deschisa non stop Nr. 1 Fitness, stomatologie Noah, frizerie, spalatorie haine, Kaufland, Lidl, scoala, gradinita in apropiere. Nu se accepta animale de companie, disponibil imediat **500 €;** ☎0720.778.020 office.globalcredit@gmail.com

169. **Militari,** rezident dec., 22 mp, mobilat, utilat, Inchiriez camera dubla, in ap cu doua camere unei fete sa doamne care nu fumeaza si lucreaza, rog seriozitate. Multumesc. Gabriel. **850 L;** ☎0748.473.276 Gabriel.walentin@yahoo.com

170. **Militari,** Rotar Park 2, metrou Preciziei, mobilat partial dec., 53 mp, mobilat partial, utilat, Militari, metrou Preciziei, Rotar Park 2, apartament cu 2 camere nemobilat, etaj 3/10, bucatarie mobilata si utilata complet, 1+1, **320 €;** ☎0746.513.305 trifu.danandrei@yahoo.com

171. **Mosilor,** BCR, dec., 58 mp, mobilat, utilat, 2 camere etaj 1, centrala proprie, mobilat (fara pat in dormitor), balcon mare. E liber. Blocul este reabilitat. Sunt proprietarul. Se accepta si firme/ saloane etc. **420 €;** ☎0722.525.092/ 0722.330.228 ara@ffdc.ro

172. **Mosilor,** Burebista semidec., mobilat, utilat, cu inductie, masina de spalat rufe, balcon inchis, vederea este in spatele blocului, iar intrarea stradala.suma este facturabila conform contractului. nu contine TVA **600 €;** ☎0744.349.967 office@erre.ro

173. **Mosilor,** Fainari, Bucur Obor dec., mobilat, utilat, Inchiriere 2 camere din apartament de 3 camere, 6/7, dec., hol, bucatarie, 2 bai mari cu cada, balcon, gresie, faianta, parchet, termopan, usa metalica, aer conditionat, aragaz, frigider nou, masina de spalat noua, aparitorie, mobilat, utilat. **500 €;** ☎0753.095.601 office@credoamg.ro

174. **Mosilor,** Obor, Maiorescu, 6/10, modern tinieresc, 480 E. semidec., 55 mp, mobilat, utilat, Agentie imobiliara, comision jumatate din chiria unei luni. Bloc reabilitat, foarte curat, 2 camere, semidec., 6/10, termopan, parchet, bucatarie separata, balcon inchis, renovat, mobilat modern, AC, 2 boilere, liber, 480 E (Contract ANAF), **480 €;** ☎0723.627.531 andrea@totali.ro

175. **Nerva** Traian, dec., 62 mp, mobilat, utilat, inchiriez apartament 2 camere, dec.e, etaj 2/7, 2 minute statie metro Timpuri Noi, g, f, p, t, masina spalat rufe, aer conditional, lift, mobilat, utilat, 2 camere, 2 balcoane, **425 €;** ☎0731.347.743/ 0771.615.989 voicudorel2003@yahoo.com

176. **Nicolae** Grigorescu, chiar la metrou, 3 minute parc IOR, vav piata Salajan, dec., 53 mp, mobilat, utilat, bloc reabilitat, etajul 8/10, dec., complet renovat, mobilat si utilat modern, gresie, faianta, parchet, termopane, usa metalica, frigider, masina spalat, aragaz, liber, termen lung, fara animale de companie, 1 luna + 1 luna garantie, agentie **450 €;** ☎0732.135.467 adriangeambei@yahoo.com

177. **Nicolae** Grigorescu, metrou semidec., 50 mp, mobilat, utilat, Va prezentam spre inchiriere un apartament cu doua camere aflat in apropierea metroului Nicolae Grigorescu Piata Salajan pe strada Plutonier Petre Ionescu, **370 €;** ☎0723.220.978

178. **Nicolae** Teclu, metrou, dec., mobilat, utilat, Etaj 5, bloc 2024, centrala proprie, mobilata modern, totul nou; masina de spalat vase si rufe,tv, doua aer cond., impecabil, prima inchiriere dupa construire, avans o luna plus garantie, comision 50% Agentie. 10 minute metrou. **450 €;** ☎0745.753.174

179. **Obor** maxim un minut metrou chiar in rond dec., 56 mp, mobilat, utilat, Etaj 5/10, dec. 56mp, toate Finisajele noi, mobila noua, utilat complet pentru pretentiosi, vizite urgent merita, apartament superb clasa energetica A **450 €;** ☎0721.263.460/ 0721.263.460

180. **Obor,** Colentina, Doamna Ghica, parc, stradal dec., 55 mp, mobilat, utilat, 7/10, cf. 1, dec., 55 mp, bloc reabilitat termic, renovat, mobilat modern, utilat complet, liber, orientat pe Est, vedere/ scara stradala, g, f, p, isn, t, usa metalica, aer conditionat, calorifere si usi int. noi, contract la Anaf, avans 1+1, **400 €;** ☎0770.956.572

181. **Obor,** Colentina, Rose Garden, stradal, circular, 54 mp, mobilat, utilat, 4/10, cf.1, circular, deosebit, 54 mp, bloc reabilitat termic, scara si vedere stradala, mobilat si utilat, liber, orientat pe Sud, curat, contorizat, geam la baie, g+f+p+t, usa metalica, aer conditionat, avans 1+1, **400 €;** ☎0724.336.834

182. **Obor,** Colentina, Teiul Doamnei, Masina de paine. dec., mobilat, utilat, Caut sa inchiriez apartament 2 camere in zonele de mai sus; ☎0723.320.339 lulu74ro@yahoo.com

183. **Obor,** Colentina, Teiul Doamnei, stradal dec., 52 mp, mobilat, utilat, Kaufland, 6/10, cf. 1, dec. 52 mp, bloc reabilitat termic, renovat recent, mobilat, utilat complet, liber, scara si vedere stradala, g, f, p, t, usa metalica, 2 unitati de aer conditionat, contract la Anaf, avans 1+1. **350 €;** ☎0770.956.572

184. **Obor,** Stefan cel Mare, stradal 3 minute metrou semidec., 55 mp, mobilat, utilat, aproape Scoala 307, piata Obor, Mall Veranda,12 minute, Parcul Circului, etaj 9/10,cf.1 semidec. 55mp.,bloc 1982 reabilitat termic,pe mijloc,intrare stradala, vedere spate, orientare S-V, mobilat,utilat, imb.,g,f,p, termopan,um,ac.,liber, av 1+1 **399 €;** ☎0737.435.628/ 021.380.28.14 caraimanimobiliare@yahoo.com

185. **Oltenitei,** adiacent, apartament inchiriere, dec., 55 mp, mobilat, utilat, la 10 minute de metrou Aparatorii Patriei, apartament 2 camere, confort 1, etaj 1/10, mobilat si utilat, masina spalat, zona buna, Kaufland la 3 minute de bloc, liber, **320 €;** ☎0733.044.670 unoimobiliare@yahoo.com

186. **Oltenitei,** Gama Residence dec., 62 mp, mobilat, utilat, cf. 1, ans. Gama Residence, dec., toate imbunatatirile moderne: gresie, faianta, parchet, termopane, usa metalica, videointerfon, centrala termica, terasa 12 mp, AC, mobilat si utilat, complet, modern, **400 €;** ☎0758.041.197 office@gamainvest.ro

187. **One** Timpuri Noi 2024, Prima Inchiriere 2 camere, Parcare Subteran, ctr ANAF dec., 60 mp, mobilat, utilat, 2 minute Metrou Timpuri Noi, Complex One Timpuri Noi 2024, paza 24/24, Loc Parcare Subteran. Prima Inchiriere 2 camere 60 mp, Centrala Proprie de Apartament Incalzire Pardoseala, TV Smart Ultra HD, AC, Mobilat Utilat Nou Nefolosit, in Lei, ctr ANAF **800 €;** ☎0727.321.447 andreirosu23@gmail.com

188. **Onix** Residence 2021, Grozavesti, 2 camere Dec 65 mp, Centrala Proprie, AC dec., 65 mp, mobilat, utilat, Onix Residence 2021, Termosistem, Paza 24/24, Metrou Grozavesti la 5 minute, View Superb spre Rau, fara bloc in fata. Inchiriez 2 Camere Decomandat 65mp, cu 2 terase, Centrala Proprie, AC, TV Smart 4k, Mobilat, utilat Nou 2021, etaj 11/11, in LEI **590 €;** ☎0727.321.447 andreirosu23@gmail.com

189. **Onix** Residence, Grozavesti, dec., 55 mp, mobilat, utilat, Bucuresti Vechi si Noi va ofera spre inchiriere apartament cu dou camere in Onix Residence, un complex rezidenial de lux. Apartamentul include doua camere mari dec.e un dormitor si o sufragerie ambele avand acces la balcon, bucatrie cu balcon, **590 €;** ☎0762.634.407 anamaria.huidiu@gmail.com

190. **Otopeni,** centrala termica proprie, lux, dec., 62 mp, mobilat, utilat, 2/4, cf. 1 sporit, dec., 62 mp, bloc nou, 2 gr. sanitare, mobilat modern, utilat complet, liber, lux, la cheie, are instalatie de ventilatie cu recuperare de caldura, deosebit, gresie, faianta, parchet, termopan, usa metalica, aer conditionat, contract la Anaf, avans 1+1, **3.500 L;** ☎0724.336.834

191. **Otopeni,** DN1, dec., 63 mp, mobilat, utilat, Apartament de 63 mp, dispune de un living spatios, o bucatarie, un dormitor, o baie, si un balcon. Pentru detalii si vizionari nu ezitati sa ne contactati de preferinta pe email sau sms. **350 €;** ☎0753.390.413 eugene.rosca@gmail.com

192. **Otopeni,** Toscana residence semidec., 75 mp, mobilat, utilat, ap. deosebit, Otopeni, zona linistita **480 €;** ☎0722.447.951

193. **Ozana,** prima inchiriere, proprietar, dec., 60 mp, mobilat, utilat, proprietar inchiriez apartament nou, prima inchiriere in bloc nou acces securizat, loc parcare, supravegheire video, apartamentul este mobilat si utilat, nu acceptam animale de companie, **500 €;** ☎0766.228.698 gabi_ninu@yahoo.com

194. **Ozana,** proprietar, dec., 63 mp, mobilat, utilat, inchiriez apartament in bloc nou, prima inchiriere, mobilat si utilat complet, loc parcare inclus, curte cu acces securizat (bariera), supravegeriu video, zona noua, foarte linistita, acces rapid metrou, **500 €;** ☎0766.228.698 gabi_ninu@yahoo.com

195. **Pacii** Apartament 2 camere, mobilat partial de inchiriat, zona Pacii dec., 60 mp, mobilat partial, utilat partial, Bucurestii Vechi si Noi va propune spre inchiriere:Apartament frumos cu finisari lux materiale super calitate3 camere dar a 3-a este mica, pentru dressing2 camere mari **450 €;** ☎0731.694.901 peicaalexandru863@gmail.com

196. **Panduri,** 13 Septembrie, Academia Militara dec., 60 mp, mobilat, utilat, Inchiriez apartament de 2 camere dec., renovat, fiind la prima inchiriere, cu o suprafata utila de 60 mp, in zona Panduri, Calea 13 Septembrie, metrou Academia Militara, mobilat si utilat complet, etaj 4/8, **419 €;** ☎0724.597.950 sapphiresmartinvestagency@gmail.com

197. **Pantelimon,** Dristor Kebap, Mega Mall, dec., 55 mp, mobilat, utilat, Apartament 2 camere mobilat, utilat situat la etajul 5/10. In apropiere mijloace de transport, piata, **375 €;** ☎0723.796.911

198. **Parc** Carol, dec., 54 mp, mobilat, utilat, 2 camere, dec., 54 mp utili, etaj 8/9, bloc 2017, mobilat si uitilat, aer conditionat, centrala proprie, aproape de parc Carol si Piata Unirii, acces rapid la mijloacele de transport in comun, **450 €;** ☎0735.295.584 ionescugeorgiana.imob@gmail.com

199. **Piata** Alba Iulia, apartament cu 2 camere. semidec., 51 mp, mobilat, utilat, Va oferim spre inchiriere un apartament spaios cu 2 camere, situat pe Bulevardul Unirii nr. 72, zona Piata Alba-Iulia, **850 €;** ☎0722.200.926 office@romconsulting.com

200. **Piata** Alba Iulia, vedere fata, prima inchiriere, semidec., 60 mp, mobilat, utilat, bloc 1993, vedere fata superba, etj 6/11, prima inchiriere, totul nou, aer conditionat, masina spalat vase, masina spalat rufe, canapea extensibila in living, liber, pret fix. **600 €;** ☎0728.736.846

201. **Piata** Muncii metrou, nemobilat, neutilat, ofer 2 camere la curte, et. 1, incalzire centrala, cabina de dus, cu gr. sanitar separat, aragaz si masina spalat jos la proprietar, garantie plus, **700 L;** ☎0735.343.011

202. **Piata** Muncii, Matei Basarab dec., 60 mp, nemobilat, neutilat, Calarasi, Matei Basarab oferim spre inchiriere apartament 2 camere, cf 1, dec., nemobilat, parter/8.Gresie, faianta, parchet, termopan. Se pretearza pt. inchiriat atat firma cat si locuit **450 €;** ☎0722.542.692/ 0761.532.117 aurelia_iba@yahoo.com

203. **Piata** Progresul, semidec., 40 mp, mobilat, utilat, ap. 2 camere, semidec., et. 6 din 10, reabilitat, scara zugravita recent, termen lung, pt. o familie **350 €;** ☎0726.825.477 floriiutes@gmail.com

204. **Piata** Romana 5 minute metrou, bd. Magheru, semidec., 55 mp, mobilat, utilat, Bd Magheru, inchiriem 2 camere cf. 1 mobilat complet etajul 3, masina spalat, aragaz, frigider, termopan, aer conditionat, gresie, faianta, parchet. Liber 25 septembrie ap se poate viziona **520 €;** ☎0722.542.692/ 0761.532.117 aurelia_iba@yahoo.com

205. **Piata** Romana, semidec., 46 mp, nemobilat, neutilat, stradal, langa metrou Romana (blocul cu coloane), cf. 1, 1/7, 46 mp, vedere spate intrare stradala, complet renovat, g+f+p+t+um, nemobilat, pretabil firme, liber, merita vazut, negociabil, **500 €;** ☎0761.749.316/ 0722.824.757

206. **Piata** Sudului, Cultural, Grand Arena, dec., 55 mp, mobilat, utilat, Va propunem spre inchiriere un apartament dec., situat la etajul 9/10, foarte aproape de Grand Arena, piata Cultural, este renovat recent, mobilat si utilat, totul nou, prima inchiriere. Mobila de bucatarie va fi montata in maxim o saptamana. **400 €;** ☎0720.302.537 traian.ciubuc@gmail.com

207. **Piata** Sudului, metrou, dec., 56 mp, mobilat, utilat, Piata Sudului, metrou, etaj 2/4, dec., mobilat si utilat complet, centrala proprie, geamuri termopan, parchet, usa metalica, balcon, geam la baie, aer conditionat, contract ANAF, **370 €;** ☎0722.217.638 violull@yahoo.com

208. **Piata** Sudului, Nitu Vasile, semidec., 55 mp, mobilat partial, utilat partial, apartamentul la 2/4, renovat recent. Bucataria este dotata si utilata complet. Acces facil catre magazine, banci si statia de metrou Piata Sudului. Se solicita o chirie anticipat plus o garantie egala cu valoarea unei chirii lunare, **350 €;** ☎0722.570.823/ 0726.764.420 office@creativebrokers.ro

209. **Piata** Unirii, circular, 48 mp, nemobilat, utilat partial, Ofer spre inchiriere apartament cu 2 camere, et. 4/8, nemobilat, doar bucataria utilata, vedere spre Centrul Vechi, **1.800 L;** ☎0722.881.515 Lauraserban77@yahoo.ro

210. **Piata** Victoriei, 5 minute metrou semidec., 50 mp, nemobilat, neutilat, Piata Victoriei, lancu de Hunedoara, prima inchiriere ap 2 cam cf 1 etaj 1,mobilat nou elegant, masina spalat aragaz frigider termopan aer conditionat gresie faianta parchet. **700 €;** ☎0722.542.692 aurelia_iba@yahoo.com

211. **Piata** Victoriei, Ion Mihalache, Kiseleff, dec., 48 mp, mobilat, utilat, inchiriez studio cu finisaje premium, situat pe Bd. Ion Mihalache, zona Piata Victoriei, la 5 minute fata de statia de metrou Piata Victoriei, dec., cu un balcon spatios, cu o suprafata de 48 mp, mobilat si utilat complet, bloc nou, loc parcare, **699 €;** ☎0724.597.950 sapphiresmartinvestagency@gmail.com

212. **Pipera** apartament superb 2 camere, prima inchiriere semidec., 44 mp, **650 €;** ☎031.005.07.84 sales@ivoryresidence.ro

213. **Pipera** residential Sisesti semidec., 60 mp, mobilat, utilat, Pipera Residence Fullimobiliare apartament 2 camere mobilat dormitor, sufragerie utilata, loc parcare, liber, aer conditionat, bucatarie utilata, 1 luna avans, 1 luna garantie. **650 €;** ☎0722.217.638 viofull@yahoo.com

214. **Pipera,** ansamblu rezidential Cloud9 dec., 56 mp, mobilat, utilat, apartament 2 camere dec., ansamblul rezidential Cloud9, et. 4/10, mobilat/ utilat premium, construit in 2020, totul nou. Eleganta si rafinament, **700 €;** ☎0728.533.602 ROTIOANA2002@YAHOO.COM

215. **Pipera,** apartament superb 2 camere, isi cauta chiriasi semidec., 44 mp, **600 €;** ☎031.005.07.84 sales@ivoryresidence.ro

216. **Pipera,** Aviatiei, dec., 60 mp, mobilat, utilat, inchiriere apartament cu 2 camere situat in complexul rezidential Cloud 9, **952 €;** ☎0722.200.926 office@romconsulting.com

217. **Pipera,** Belvedere, 2 cam., loc de parcare, dec., 67 mp, mobilat, utilat, proprietar, Belvedere Aviatiei, 67 mp, 4/10, centrala, loc parcare suprateran, complet mobilat/utilat, 2 AC, 2 gr. san., Metrou Pipera, liber, **690 €;** ☎0722.692.702

218. **Pipera,** Complex Ivory Residence, rond OMV, apartament 2 camere mobilat/ utilat semidec., 68 mp, **850 €;** ☎031.005.07.84 sales@ivoryresidence.ro

219. **Pipera,** Ivory Residence semidec., 49 mp, mobilat, utilat, Pipera, Ivory Residence, bloc nou 2023, 2 camere, et 7, semidec., mobilat, utilat nou frigider, aragaz, masina spalat uscator, centrala termica, TV, AC, loc parcare. Acces facil catre zonele Aurel Vlaicu, Aviatiei, Herastrau, Floreasca. **550 €;** ☎0763.656.867 ovidiualbuimob@gmail.com

220. **Pipera,** Onix Park de inchiriat 2 camere semidec., 60 mp, **570 €;** ☎0767.692.900 homnestimobiliare@gmail.com

221. **Pipera,** Onix Park, de inchiriat 2 camer. semidec., 60 mp, **590 €;** ☎0767.692.900 homnestimobiliare@gmail.com

222. **Plaza** Romania dec., mobilat, utilat, Agentia Public Imob ofera spre inchiriere 2 camere confort 2 dec. etaj8/10 **350 €;** ☎0767.746.403

223. **Politehnica** semidec., 55 mp, mobilat, utilat, Bucuresti Vechi si Noi va propune spre inchiriere ap cu 2 camere, etaj 6/9. Complet mobilat si utilat. Balconul comun ofer acces din dormitor si sufragerie. **650 €;** ☎0762.634.407 anamaria.huidiu@gmail.com

224. **Popesti,** cu gradina 30 mp, 5 min metrou,exclus animal companie. dec., 42 mp, mobilat, utilat, renovat, mobilat, cu gradina. **350 €;** ☎0771.542.321 davidescu.aurelian@gmail.com

225. **Porche** Bucuresti Nord, Pipera dec., 49 mp, mobilat, utilat, direct proprietar, inchiriez locuinta noua, 2 camere, cu loc de parcare subteran, situata in zona Bucuresti Nord, Pipera, imobil construit in anul 2023. **650 €;** ☎0745.545.875 neurodent8829@gmail.com

226. **Prelungirea** Ghencea cartier Latin dec., 48 mp, mobilat, utilat, Cartier Latin, Ghencea, ap. 2 camere cf 1, etaj 1, mobilat, utilata. **350 €;** ☎0767.922.400/ 0722.256.664 Cordialimobiliare@yahoo.com

227. **Prelungirea** Ghencea particular, penthouse deosebit, 88 mp din care 48 mpu, 4/4, dec., 48 mp, mobilat partial, utilat, **530 €;** ☎0721.250.142 office@premiumadvisors.ro

228. **Prelungirea** Ghencea, Cartierul Latin, Bragadiru, dec., 57 mp, mobilat, utilat, apartament spatios, finisaje de calitate, loc parcare, etajul 7/8, orientare N, zona linistita, facilitati in incinta cartierului: Mega Image, restaurante, spatii comerciale, mini piata, disponibil din 01 iul 2024, **390 €;** ☎0721.623.811 nicuiaecristina16@gmail.com

229. **Rahova** Contract ANAF inclus in pret dec., 60 mp, mobilat, utilat, Inchiriez apartament cu 2 camere, mobilat modern, utilat complet (aragaz, frigider, masina de spalat, Ac,) renovat recent, situat intr-o zona liniștita, stradal, Contract ANAF inclus in pret. **400 €;** ☎0752.658.747

230. **Rahova,** intersectie Calea Rahovei cu Calea Ferentari, contract ANAF, ocazie dec., 54 mp, mobilat, utilat, cf. 1, 54 mp, et. 4/9, dec, bloc reabilitat termic, scara linistita, civilizata, mobilat si utilat complet, contorizat. Exclusiv persoane din armata, politie, jandarmerie, nefumatori, fara animale de companie, termen lung, agentie **300 €;** ☎0775.237.139

231. **Rahova,** Salaj, 15 minute Piata Unirii, dec., 40 mp, mobilat, utilat, apartament 2 camere dec., Rahova, Salaj, constructie 2022, mobilat, utilat complet, 350 euro cu toate utilitatile incluse in pret **350 €;** ☎0732.592.007 georgedann74@yahoo.com

232. **Rahova,** str. Misca Petre, centrala proprie, contract ANAF, an constr. 1984 56 mp, mobilat, utilat, cf. 1, 56 mp, et. 4/8, sd., mobilat, utilat, tv, maxim 3 persoane (familie) care pot face dovada ca lucreaza, fara animale **1.500 L;** ☎0775.237.139

233. **Rahova,** Teius, semidec., 30 mp, mobilat, utilat, proprietar, inchiriez apartament cu 2 camere parter/4, la doar 10 min. de mers cu tramvaiul 32 catre Piata Unirii-Metrou, ☎0769.203.805

234. **Rin** Grand Hotel, Vitan, 2 camere, liber, dec., 48 mp, mobilat, utilat, direct proprietar, **650 €;** ☎0761.153.848 lesperance_music@yahoo.com

235. **Rin** Grand Residence, 2 rooms. Proprietar. semidec., 55 mp, mobilat, utilat, Elegant, confort, apartament in residence complex cu spa, piscina, aer conditionat central. Proprietar. **650 €;** ☎0752.972.883 galnet533@gmail.com

236. **Romana** /Amzei semidec., 38 mp, mobilat, utilat, Aartamentul este liber **475 €;** ☎0770.810.694 agentie14@mauwis.ro

237. **Romana,** Ateneu, inchiriere apartament 2 camere semidec., 70 mp, mobilat, utilat, **650 €;** ☎0747.607.626 despescu.claudia@gmail.com

238. **Rose** Residence III, Pipera, Erou Iancu Nicolae, inchiriere apartament 2 camere, semidec., 61 mp, **600 €;** ☎0767.692.900 homnestimobiliare@gmail.com

239. **Sala** Palatului, dec., 55 mp, mobilat, utilat, proprietar inchiriez apartament doua camere dec.e, mobila noua, etajul 3 din 7, la 100 m de Cismigiu. Centrala proprie de apartament. Bloc rezistent, cel mai nou din zona, foarte curat. Minim 1 an, **600 €;** ☎0722.235.115 lilitalmaciu@yahoo.com

240. **Salaj** zona Kaufland dec., 56 mp, mobilat, utilat, Inchiriez apartament cu 2 camere in zona Salaj, foarte aproape de Kaufland Ferentari. Apartamentul este situat la etajul 3 intr-un bloc nou construit si este complet mobilat si utilat. **1.750 L;** ☎0720.068.062 oprita.doina@yahoo.com

241. **Salaj,** 15 min. Piata Unirii, semidec., 55 mp, mobilat, utilat, apartament 2 camere sos. Salaj, etaj 3/4, constructie 2022, cu centrala gaze, **350 €;** ☎0732.592.007 florentinaimob2@gmail.com

242. **Sector** 2, particular, inchiriez ap. cu 2 camere, str. Barbu Vacarescu nr. 142, etaj 2; ☎0745.146.177

243. **Smardan** nr. 18 mobilat, inchiriez apartament 2 camere, pret/ luna **500 €;** ☎0729.963.026

244. **Splaiul** Unirii Confort City Parc dec., 66 mp, mobilat, utilat, Va propunem spre inchiriere un apartament de 2 camere dec., foarte spatios, situat in Complexul Rezidential Confort Park, la etajul 6-11, centrala termica, bloc izolat termic, mobilat si utilat. **350 €;** ☎0720.302.537 traian.ciubuc@gmail.com

245. **Stefan** cel Mare, dec., 55 mp, mobilat, utilat, 5 minute metrou, renovat recent, mobilat, utilat, dec., etaj p/8, bloc reabilitat, gresie, faianta, parchet, termopan, liber, **500 €;**

Imobiliare închirieri 3 CAMERE

11. **Berceni** Izvorul Crisului 1 dec., 60 mp, mobilat, utilat, inchiriez apartament 3 camere,mobilat complect, utilat complet, balcon, centrala de apartament, 2 grupuri sanitare, internet **400 €;** ☎0750.800.113 zori_florin@yahoo.com

12. **Bucur** Obor, dec., 74 mp, mobilat, super apartament, an 1980, centrala, Ac, renovat, imbunatatiri, **450 €;** ☎0720.010.760

13. **Bucur** Obor, metrou 3 camere dec., 70 mp, mobilat, utilat, cf.1 dec, etaj 1, liber, mobilat, utilat, 450 eur disc, plata lunar si o luna garantie, merita vazut, acces imediat metrou, tel. **450 €;** ☎0767.922.400/ 0722.912.924 cordialimobiliare@yahoo.com

14. **Calea** Calarasilor, Matei Basarab, renovat dec., 84 mp, mobilat, utilat, Apartament situat la etajul 4/5, 3 camere, bucatarie, camara, 2 bai, 2 balcoane, dec., finisaje de calitate, mobilat si utilat complet, aer conditioant, bloc cu lift, 1998, curat, perfect pentru **600 €;** ☎0753.095.601 office@credoamg.ro

15. **Calea** Dudesti, Dristor, Vitan de inchiriat duplex. dec., 120 mp, mobilat, utilat, Se inchiriaza duplex in zona Dristor, Calea Dudesti compus din 3 camere, bucatarie, 2 grupuri sanitare si dependinte, complet mobilat si utilat modern, **999 €;** ☎0767.771.549

16. **Calea** Mosilor, Metrou Obor, spatiu birouri dec., nemobilat, neutilat, Calea Mosilor, foarte aproape de Metrou Obor, Apartament atipic - spatiu de birouri - 4 camere, etaj 5 din 8, zugravit recent, 4 A/C, o baie, o chicineta, un balcon inchis. Blocul este reabilitat termic, iar langa imobil se afla o parcare subterana, **550 €;** ☎0721.157.677 immobil4u@yahoo.com

17. **Calea** Mosilor, sect. 2, semidec., 65 mp, mobilat partial, inchiriez ap. 3 camere, et. 1, an 1982, intrare si vedere stradala, Calea Mosilor cu Eminescu, vizavi Pizza Hut, **550 €;** ☎0745.213.316

18. **Calea** Rahovei, Petre Ispirescu 74 mp, mobilat, utilat, bloc reabilitat 2023, interfon, video, repartitoare, apometre, zona foarte buna, complet mobilat si utilat, dressing mare pe tot holul si in fiecare dormitor, toate electrocasnicele, 2 ac, contract ANAF **450 €;** ☎0737.014.870 f_hanciu@yahoo.com

19. **Calea** Victoriei, Sfintii Voievozi, dec., 90 mp, mobilat, utilat, parter/4, proaspat renovat, prima inchiriere, centrala termica, ideal pentru cine detine mobilier propriu, se cere o luna avans + 2 garantii, contract ANAF inclus in pret, comision agentie 50%, **750 €;** ☎0758.074.444 valigeorgescu88@gmail.com

20. **Colentina,** Lacul Tei, D-na Ghica, Fac. Constructii dec., 70 mp, mobilat, utilat, aces rapid in Pipera, Colentina, Floreasca, Stefan cel Mare, Obor, centru, cf.1, 70 mp, dec., et. 3/10, bloc reabilitat, renovat acum, curat, mobila masiva, utilat, 2 AC, TV, o camera goala, **399 €;** ☎0775.237.139

21. **Colentina,** Mc Donald s, apartament parcare dec., 75 mp, mobilat, utilat, Colentina, 3 camere, etaj 4/8, dec., renovat mobilat si utilat modern, lux, loc parcare inclus in fata blocului, complet utilat, aer cond, **500 €;** ☎0733.044.670 unoimobiliare@yahoo.com

22. **Colentina,** str. Radovanu, dec., 70 mp, mobilat, utilat, apartament trei camere et. 3/4, dec., doua bai, doua balcoane, mobilat, utilat complet, bloc izolat termic, aproape de mijloace de transport in comun, pod Colentina, parc Plumbuita in zona, **380 €;** ☎0733.848.277 razvan_nike@yahoo.com

23. **Cosmopolis,** Pipera, Nord. dec., 114 mp, mobilat, utilat, Apartament luxos mobilat in Cosmopolis Faza I. Etaj 3/4, incalzire prin pardoseala, internet rapid, living 38 mp, bucatarie Franke, dormitor cu baie, 2 bai spatioase, 2 locuri de parcare. Piscine, Securitate, loc de joaca, **850 €;** ☎+40750473883 horia.irimie@gmail.com

24. **Crangasi,** dec., 70 mp, mobilat, utilat, 3 cam dec.e (2 bai), etaj 2/8 in Crangasi (str. Ceahlau), 5 min. metrou. Termopane, izolatie interior, calorifere noi, frigider, aragaz, masina spalat, gresie, faianta, usa metalica, gaz propriu, **500 €;** ☎0722.467.869

25. **Decebal** Alba Iulia dec., 75 mp, mobilat, utilat, Va oferim spre inchiriere un apartament de 3 camere, 8 minute metrou Dristor, suprafata 75mp, 2 balcoane, dec., situat la etajul 2, intru-un bloc reabilitat, situat in zona Piata Alba Iulia, **490 €;** ☎0727.090.488 radu@proestate.ro

26. **Doamna** Ghica intersectie cu Colentina, dec., 80 mp, mobilat, utilat, Inchiriez ap. 3 cam. et. 2/10, bloc stradal, vedere spate, bine pozitionat, linistit, spatios, dec., scara curata, mobilat, utilat, contract pe firma, termen lung, avans utilitati si 1 luna + 1 luna garantie, **500 €;** ☎0775.177.583 milies09@yahoo.com

27. **Doamna** Ghica, dec., 77 mp, mobilat, utilat, proprietar inchiriez ap. 3 camere dec., Ofer un spatiu confortabil si practic. Mobila moderna, tv plasma, cablu, internet, electrocasnice noi, et. 10 /11, are doua lifturi, reabilitat termic, suprafata locuibila 77mp. Plus anexe. Camere de luat vederi la: intrare pe scara si in lift. Ma puteti contacta tel. la nr. 0726.437.722 in fiecare zi dupa ora 13 si mesaje pe whatsApp la acelasi nr. de tel.Fac contract de inchiriere la ANAF. Avem loc de parcare. Exclus agentii imobiliare. Va astept cu drag la vizionare, **2.000 L;** ☎0726.437.722 ideliusofca@gmail.com

28. **Dobroesti,** str. Trifoiului, dec., 90 mp, nemobilat, utilat, Apartament de 3 camere de inchiriat la parter inalt cu gradina si foisor, balcon 15 mp,acces dublu prin bloc si prin gradina, centrala termica, incalzire pardoseala,baii utilte **520 €;** ☎0722.767.616 alinaheidari@yahoo.com

29. **Domenii,** Arcadia, superb, mobilat, utilat, dec., 85 mp, mobilat, utilat, apartament este situat la parterul complexului Arcadia, cu curte de 90 mp, loc de parcare in subsol, utilat si mobilat cu foarte bun gust. Se afla in apropierea parcurilor, scolilor si pietei Domenii. **1.200 €;** ☎0744.349.967 officeerrero@gmail.com

30. **Dorobanti** semidec., nemobilat, utilat, Adiacent Grigore Alexandrescu, cf. 1, etaj 2, balcon, 80mp, g, f, p, t, um, ac, centrala proprie, mobilat si utilat, metrou Victoriei 6-7 minute, civilizat, liber, 1+1garantie **700 €;** ☎0761.749.316/ 0722.824.757

31. **Dr.** Taberei apartament 3 camere mobilat si utilat lux semidec., 2023 mp, mobilat, utilat, Apartament 3 camere compartimentat in bucatarie + living, dormitor si birou/ dormitor.In pretul inchirierii, 3300 ron intra un loc de parcare subteran cu o latime de peste 3m. **664 €;** ☎0767.677.777

32. **Dristor** (str. Istriei nr. 8) dec., 70 mp, mobilat, utilat, 3 camere, dec., an constructie 1982, etaj 3/8, liber imediat. In apropiere exista metrou, parc IOR, mall Park Lake, supermarket LIDL, scoala. Apartament disponibil doar pentru persoanele ce NU detin animale de companie. **570 €;** ☎0724.600.011 marian_mihai_ro@yahoo.co.uk

33. **Drumul** Taberei Auchan 68 mp, mobilat, utilat, Drumul Taberei piata Chilia Veche inchiriez apart 3 camere et 3/4 mobilat complet, bucataria utilata frigider aragaz, masina de spalat, cablu+internet, termopan gresie faianta parchet, usa metalica, **380 €;** ☎0727.267.448/ 0723.460.200 sweethome_imob@yahoo.com

34. **Drumul** Taberei Favorit circular, 65 mp, mobilat, utilat, Drumul Taberei Favorit Metrou, etajul 1 ,mobilat modern, bloc civilizat, la un minut de metrou, troleibuze,autobuze,la 10 minute de Afi Cotroceni **600 €;** ☎0722.200.209 catalintanase50@yahoo.com

35. **Drumul** Taberei Mall Plaza semidec., mobilat, utilat, str Brasov mobilat utilat, reabilitat termic blocul are 2 lifturi, liber **400 €;** ☎0736.475.074

36. **Drumul** Taberei Romancierilor Metrou dec., 70 mp, mobilat, utilat, mobilat utilat etaj 2/4 dec g, f, t ,ac, balcon inchis, contract ANAF liber, **450 €;** ☎0736.475.074

37. **Drumul** Taberei Valea Oltului Brancusi dec., 1970 mp, nemobilat, neutilat, Apartament nemobilat, neutilat, 3 camere 70mp,dec. etaj 3/10, renovat, termopan, usa metal, parchet,bucatarie mobilata ,baie cu geam,stradal, metrou la aprox 300 metri, stb 105,69, si la Brancusi 168,93,221, in apropiere Kaufland,Lidl,Peny **420 €;** ☎0735.051.778/ 0761.264.821

38. **Drumul** Taberei, bd. 1 Mai, Favorit, dec., 67 mp, mobilat, utilat partial, dec., etaj 2, 2 grupuri sanitare, mobilat, utilat clasic, fara imbunatatiri se poate inchiria si nemobilat). Termen lung 1+1 garantie **300 €;** ☎0730.125.007 dana.becherescu@gmail.com

39. **Drumul** Taberei, chiar la metrou Romancierilor, semidec., mobilat, utilat, 3 cam., conf. 2, 55 mp, mobilat, utilat, curat. Et. 1/10, bloc anvelopat, scara I. civilizata, chiar la metrou, aproape de parc Moghioros, **1.500 L;** ☎0766.661.912 novaprestimob@gmail.com

40. **Drumul** Taberei, Ghencea, dec., 80 mp, mobilat, utilat, proprietar, inchiriez apartament de 3 camere, Bucuresti, sector 6, pe str. Prelungirea Ghencea, etaj 3, in bloc construit in 2009. Tel. **550 €;** ☎0745.002.301 danielremes@yahoo.com

41. **Drumul** Taberei, Parc Moghioros semidec., 68 mp, mobilat, utilat, Pozitie si zona foarte buna. Merita vazut. **300 €;** ☎0770.467.814/ 0770.467.814

42. **Drumul** Taberei, Valea Argesului inchiriere 3 camere cu centrala proprie semidec., 65 mp, mobilat partial, utilat, **470 €;** ☎0760.654.540 ionut.concept@yahoo.com

43. **Floreasca,** Barbu Vacarescu, dec., 60 mp, mobilat, utilat, apartament 3 camere, etajul 2, mobilat, utilat 2023, al-2-lea dormitor se poate mobila la cerere, televizor poate fi adus, vedere mixta, constructie 1960, reabilitata, 745 Euro/luna, **745 €;** ☎0733.637.327 corina.cocos03@gmail.com

44. **Gorjului,** semidec., 75 mp, mobilat, utilat, Metrou, apartament 3 camere, 75 mp, et. 8, renovat, mobilat si utilat complet, mobila dormitor noua, vedere mixta, 2 balcoane, loc parcare ADP, RATB, metrou, piata, magazine, liber, **600 €;** ☎0733.161.954

45. **Gorjului,** Militari, Sectorul 6. semidec., 72 mp, mobilat, utilat, Inchiriez apartament cu 3 camere, semidec., la 1 minut de statia de metrou Gorjului. Renovat, mobilat, utilat complet, fiecare dormitor cu baie, 2 balcoane, camara si debara, CT, 2 TV-uri. **600 €;** ☎0746.290.158 mihai.spanachi@gmail.com

46. **Herastrau,** Aviatiei, dec., 115 mp, mobilat, utilat, Nicolae Caramfil, 3 cam., bloc nou, 5/6, 115 mp, dec., 2 balcoane, 3 bai, mobilat, utilat complet frigider, aragaz, masina de spalat, ac, centrala proprie, acces facil Pipera, Primaveriii, Baneasa. **1.200 €;** ☎0763.656.867 ovidiualbuimob@gmail.com

47. **Ion** Mihalache, Piata Victoriei, dec., 80 mp, mobilat, utilat, inchiriez apartament cu 3 camere, renovat complet in anul 2024 cu finisaje premium, fiind la prima inchiriere, situat pe bd. Ion Mihalache, zona Piata Victoriei, la 5 minute fata de statia de metrou, **649 €;** ☎0724.597.950 sapphiresmartinvestagency@gmail.com

48. **Ion** Mihalache, Sector 1 dec., 80 mp, mobilat partial, utilat partial, proprietarCamere: 3.Bai: 2.Etaj: 1. Apartament luminos. Confort termic exceptional (vezi pozitie).Acces rapid la mijloace de transport.Vedere in bulevard.Se poate mobila la cerere ! **700 €;** ☎0771.100.410

49. **Kiseleff** dec., 80 mp, mobilat partial, utilat, Ultracentral, zona Kiseleff/ apartament superb, amplasat in zona exclusivista. 3 camere, dec., terasa, partial mobilat, bucatarie cu dotari complete, aer conditionat. Finisaje de inalta calitate. **1.000 €;** ☎0721.330.955

50. **Lacul** Tei facultate 3 camere dec., mobilat, utilat, cf.1 sporti, decom, etaj 3,foarte curat, mobilat, utilat, liber, plata lunar si o luna garantie, merita vazut, **500 €;** ☎0767.922.400/ 0722.256.664 cordialimobiliare@yahoo.com

51. **Locuinta** spatioasa cu parcare subterana - Spacious residence with garage dec., 85 mp, mobilat, utilat, Ap. 3 cam. modern, parter inalt (2012), 85 mp utili, mobilat, 2 bai, 2 balcoane. centrala proprie. 1 min Lidl, 10 min Jolie Ville. Garaj inclus. Detalii suplimentare: Bucatarie deschisa, 2 holuri, Dressing dormitor, Zona linistita **950 €;** ☎+40750473883 info@yourhomeadvisor.eu

52. **Lujerului** Gran Via Park, 2021, Plaza Romania, parcare 80 mp, mobilat, utilat, Rezidential Gran Via Park, vizavi de Plaza Romania, etaj 1/12, mobilat si utilat nou, echipat cu toate electrocasnicele , dotat cu centrala termica proprie , 3 x aer conditionat, parcare subterana. **800 €;** ☎0730.941.521

53. **Mall** Vitan Bloc 2016, Tot Nou 3 Camere 110mp Centrala, AC, Parcare Subteran dec., 110 mp, mobilat, utilat, Mall Vitan Bloc 2016, paza 24/24, Piscina si Sala World Class. Prima Inchiriere 3 camere 110 mp Decomandat, 2 dormitoare cu pat matrimonial, balcon, 2 bai, Centrala Proprie, AC, Uscator, 2 TV Smart, AC, Mobilat, Utilat Nou Nefolosit, Parcare Subteran **900 €;** ☎0727.321.447 andreiros u23@gmail.com

54. **Mihai** Bravu, 59 mp, mobilat, utilat, inchiriez apartament 3 camere, nou 2021 doua bai, masina spalat rufe cu uscator, bucatarie, frigider, plita inductie, cuptor, masina spalat vase, hota, balcoane 8 mp, Contract 2 ani cu preluare contract energie electrica **650 €;** ☎0729.702.008 musat.nicolae@hotmail.com

55. **Militari** Apartament 3 camere, mobilat si utilat complet, zona Militari dec., 74 mp, mobilat, utilat, Bucuresti Vechi si Noi va propune spre inchiriere Acest apartament spatios si luminos cu 3 camere este situat in zona Militari-Gorjului, beneficiaza de o vedere panoramica, cu orientare catre Est, se afla la etajul 8 al unui imobil reabilitat P+8 ce **500 €;** ☎0731.694.901 peicaalexandru863@gmail.com

56. **Militari,** Gorjului, zona Apusului, et. 1, 2 bai, pet friendly dec., 75 mp, mobilat, utilat, et 1/4, cf. 1, dec., foarte curat, complet mobilat si utilat, mobilier si nou si vintage, aer conditionat, balcon, spatii de depozitare, acces facil la STB dar si metrou, statia gorjului, apartamentul este pet friendly. Liber **450 €;** ☎0786.325.404

57. **Militari,** Veteranilor, semidec., 75 mp, mobilat, utilat, mobilat si utilat modern, et. 8/10, 2 aer conditionat, doua grupuri sanitare, dormitoare cu intrare separate, costinesti mici, bloc reabilitat termic, foarte aproape de metrou si STB, plata in Lei, termen lung, 2 balcoane, contor gaz, liber **390 €;** ☎0723.118.758/ 0723.118.778 adrianaolteanu@ymail.com

58. **Mosilor,** Armeneasca, bloc 1980, inchiriere apartament 3 camere, semidec., 75 mp, mobilat, utilat, **720 €;** ☎0747.607.626 despescu.claudia@gmail.com

59. **Mosilor,** Armeneasca, inchiriere apartament 3 camere, bloc 1980 semidec., 75 mp, mobilat, utilat, **720 €;** ☎0747.607.626 despescu.claudia@gmail.com

60. **Nerva** Traian, 3 camere de inchiriat dec., mobilat, utilat, apartament de inchiriat 3 camere, etajul 2, stradal, 2 grupuri sanitare, vis a vis statia de tramvai Nerva Traian, vedere mixta, mobilat, utilat, mobila Mobexpert. **850 €;** ☎0731.112.112

61. **Nicolea** Grigorescu, dec., 70 mp, mobilat, utilat, particular inchiriez apartament dec. 3 camere renovat, complet mobilat si utilat in zona Bd. Camil Ressu/ Nicolae Grigorescu metrou. Apartamentul este situat la etajul 2 din 4 intr-o scara linistita. Nu se accepta animale de companie. Contract inchiriere 1 an. **550 €;** ☎0723.299.688 danielaerica@yahoo.com

62. **Obor** dec., 64 mp, mobilat partial, utilat, apropiere metrou, mijloace de transport, ocazie. **499 €;** ☎0753.075.109

63. **Obor,** Colentina, Doamna Ghica, Parc Plumbuita, stradal dec., 70 mp, mobilat, utilat, 1/10, cf. 1, dec., 70 mp, 1 baie, vedere pe spate, liniste, bloc reabilitat termic, scara stradala, mobilat modern, utilat complet, liber, geam la baie, contorizat, g+f+p+t, usa metalica, 2 unitati de aer conditionat, calorifere noi, contract la Anaf, avans 1+1, agentie. **450 €;** ☎0724.336.834

64. **Palatul** Parlamentului, dec., 85 mp, mobilat, utilat, particular inchiriez apartament 3 camere lux, B-dul Libertatii, Palatul Parlamentului, etaj 7/9, bloc monolit, pret 750 Euro lunar, **750 €;** ☎0728.821.665

65. **Pantelimon,** Chisinau, Parcul National, Diham, semistradal semidec., 70 mp, mobilat, 1/10, cf.1, semidec., 70 mp, 2 bai, bloc reabilitat termic, 2 lifturi, contorizat, mobilat, utilat complet, liber, gresie, faianta, parchet, termopan, usa metalica, aer conditionat, contract la Anaf, zona linistita, avans 1+1, fara animale de companie, agentie, **450 €;** ☎0724.336.834

66. **Pantelimon,** Cora, Spital, dec., 80 mp, mobilat, utilat, Cora Pantelimon si spitalul Sf Pantelimon, liber, se accepta straini sau muncitori **1.500 L;** ☎0765.404.303/ 0723.796.911

67. **Pantelimon,** Parc Morarilor, 3 camere, 64 mp, mobilat circular, 64 mp, mobilat, utilat, Pantelimon, Morarilor, 3 camere, semidec., etaj 8/10, 64 mp, mobilat si utilat nou **500 €;** ☎0750.480.282 adrian.tnedive@gmail.com

68. **Parc** Carol dec., 70 mp, mobilat, utilat, Apartament 3 camere Parc Carol dec., centrala proprie de apartament, mobilat de lux , 3 aere conditionate, frigider, masina de spalat, hota, 3 televizoare, cuptor electgric, aragaz, Loc de parcare suprateran **4.000 L;** ☎0749.661.413 popazualexandru@yahoo.com

69. **Parc** Sebastian, disponibil imediat, rezidenta sau birouri dec., 100 mp, **540 €;** ☎0741.214.215 elenapetrescu@realstart.ro

70. **Parcul** Carol, dec., 73 mp, mobilat, utilat, Situat la numarul 18 pe strada Frigului, acest apartament ofera o oaza de confort la etajul 7, cu o vedere extraordinara catre Parcul Carol I si Piata Unirii. Beneficiind de liniste si de un nivel redus de zgomot, este perfect o familie sau un cuplu. Fotografiile recente sunt disponibile pentru a va face o idee mai clara despre proprietate. Se asigura un loc de parcare la subsol cladire. Mai multe detalii la telefon. **4.000 L;** ☎0732.014.187 sgardeafm@gmail.com

71. **Piata** Alba Iulia, Bd. Burebista, dec., 74 mp, nemobilat, utilat partial, Inchiriere 3 camere bloc monolit Bd. Burebista, sector 3, Bucuresti, **600 €;** ☎0774.638.242 teotales21@gmail.com

72. **Piata** Gorjului, Moinesti, dec., 75 mp, mobilat, utilat, Apartament 3 camere, confort 1 dec., bloc reabilitat termic, blocul este dat in folosinta in 1983, loc de parcare platit la AGP, calorifere noi, usi noi. Se inchiriaza doar pe termen lung. Aproape de metrou Gorjului. Parter din 10, **490 €;** ☎0758.371.243 Cosminunga@gmail.com

73. **Piata** Iancului, semidec., 66 mp, mobilat, utilat, chiria/ luna, pretul se negociaza in functie de cat se da avans + garantie. Chiri lunara 369 euro/ luna **369 €;** ☎0722.499.022/ 021.334.46.66 autopuls@yahoo.com

74. **Piata Romana, Cihoschi, 70 mp, inchiriez ap. 3 camere 1950, parter inalt, langa ASE, recomandat firma, 1.000 €;** ☎**0765.948.171**

75. **Piata** Sudului 3 camere dec. dec., 65 mp, ☎0726.171.888 tereaca_paula@yahoo.com

76. **Piata** Victoriei, Ion Mihalache, Kiseleff, dec., 115 mp, mobilat, utilat, Inchiriez apartament cu 3 camere cu finisaje premium, situat pe Bd. Ion Mihalache, zona Piata Victoriei, la 5 minute fata de statia de metrou Piata Victoriei, dec., avand 2 bai, 2 balcoane, cu o suprafata de 115 mp, mobilat si utilat complet, **1.399 €;** ☎0724.597.950 sapphiresmartinvestagency@gmail.com

77. **Pipera** dec., 83 mp, mobilat, utilat, Lux, Porche, apartament 3 camere 84 mp, dec, et 3, bloc nou, primul chirias, mobilat si utilat, totul nou, calitate si bun gust, parcare subterana, liber, disponibil imediat, **900 €;** ☎0733.161.954

78. **Politehnica,** 110 mp, mobilat, utilat, Cotroceni Residence, imobil 2018, mobilat modern, utilat complet, aer conditionat, centrala proprie, terasa, adiacent Militari, Grozavesti, 5 minute Metrou Politehnica, **650 €;** ☎021.319.78.04/ 0723.515.199 oli_daniel@yahoo.com

79. **Prelungirea** Ghencea, 3 camere, 100 mp+40 mp terasa semidec., 140 mp, mobilat, utilat, Va invit sa va mutati intr-un apartament spatios si luminos, in stil PENTHOUSE in bloc nou din 99RESIDENCE cu o terasa de 50 m, atat pentru locuit cat si pentru birouDirect Proprietari! 0%comisio **550 €;** ☎0726.425.400

80. **Radu** Voda, Sitraco-Center, zona Unirii, dec., 82 mp, nemobilat, utilat partial, 3 camere spatioase pt. birouri, dec., 82 mp, parter inalt, zona calma, 2 gr. sanitare, amenajat birouri, aer conditionat, renovat, bucatarie mobilata, interfon separat, alarma, paza, parcare. **900 €;** ☎0748.348.847

81. **Romana** Magheru semidec., 70 mp, mobilat partial, utilat partial, Apartament de 3 camere de inchiriat situat in zona Piata Romana pe str George Enescu cu vedere la Bld Magheru langa Mc Donalds, la etajul 2. **599 €;** ☎0767.377.376/ 0785.225.855 visanescumarian@gmail.com

82. **Romana** Metrou, Mc Donald's, bloc 1981 dec., 74 mp, nemobilat, utilat, cu adapost ALA. Apartament 3 camere, dec., nemobilat, bucatarie mobilata si utilata complet, renovat, 2 bai, balcon, 3 A/C, perfect pentru o familie tanara sau studenti care vor sa imparta chiria. **790 €;** ☎0721.157.677 immobil4u@yahoo.com

83. **Romana,** inchiriere apartament 3 camere dec., 65 mp, mobilat, utilat, spatios, luminos, dispune de balcon, spatii depozitare, aer conditionat, aproape de Universitate, Cismigiu, Kogalniceanu **750 €;** ☎0757.704.332 info@houseadvisers.ro

84. **Sector** 1, Apartament 3 camere, LUX, semimobilat dec., 80 mp, mobilat partial, utilat partial, si utilat, Apartament cu living, doua dormitoare, bucatarie, doua bai, nou finisat, de lux, situat in Nordul Capitalei (Sisesti), la et.4 5, mansardat al unui bloc nou, dispunand de o terasa de dimensiuni mari. **900 €;** ☎0728.313.530

85. **Stefan** cel Mare, Dacia, Floreasca, Dorobanti semidec., 70 mp, nemobilat, utilat, Apartament in vila, renovat integral g, f, p, t, centrala termica proprie, instalatie electrica /sanitara noi, 2 grupuri sanitare, bucatarie mobilata si utilata, zona f buna, linistita. Firma/ locuit **600 €;** ☎0735.798.123

86. **Timpuri** Noi, Tineretului dec., 80 mp, mobilat, utilat, Timpuri noi, Tineretului,mobilat si utilat ultracomplet, la 2 minute de mers pe jos pana la gura de metrou Timpuri Noi, si 5 minute pana la gura de metrou Tineretului. **730 €;** ☎0748.551.111 st3fanalexandru@yahoo.com

87. **Tineretului** dec., 64 mp, nemobilat, neutilat, Cantemir, 4/7, metrou la scara blocului, proaspat renovat, stradal, dec.. Pretabil birou **450 €;** ☎0721.593.744 hermes_servicii@yahoo.com

88. **Tineretului,** bulevard, semidec., 76 mp, mobilat, utilat, ap. 3 camere, cf. 1, et. 8/10, semidec, supr. 76 mp, g, f, p, term, um, ac, 2 balc, mobilat si utilat, vedere parc, aragaz, frigider, aproprere metrou, 1 luna avans + 1 garantie, **520 €;** ☎0746.188.866 mar_ancomar@yahoo.com

89. **Tineretului,** Constantin Radulescu Motru, dec., 74 mp, mobilat, utilat, particular inchriez apartament 3 camere, Tineretului, Scoala 97, Piata Norilor, 74 mp, etaj 7/8, dec., mobilat modern, utilat, centrala termica, loc parcare usa metalica, apometre, aere conditionate 5 min. metrou Tineretului sau Timpuri Noi, **690 €;** ☎0722.265.254 carmen_armenia@yahoo.com

90. **Tineretului,** parc, metrou,-se accepta studenti semidec., 70 mp, mobilat, utilat, va prezentam spre inchiriere un apartament de 3 camere aflat in zona Tineretului pe strada Tohani **540 €;** ☎0723.220.978

91. **Unirii** Natiunile Unite dec., 85 mp, mobilat, utilat, De inchiriat apartament 3 camere zona Palatul Parlamentului, bloc 2020, dec., etajul 4, mobilat si utilat complet lux, loc de parcare in garaj subteran, pret inchiriere **1.550 €;** ☎0723.117.710 viorel.office@gmail.com

92. **Unirii,** Coposu, Metrou Unirii dec., 90 mp, nemobilat, utilat, Inchiriere apartament 3 camere Unirii-Bulevardul Corneliu Coposu, dec., nemobilat, bucatarie utilata si mobilata, etaj 2/8, aprox 5 minute de metrou Unirii si este pretabil pentru rezidenta. **590 €;** ☎0722.702.564 ioan.rusupfa@gmail.com

93. **Unirii,** etajul 6, vedere mixta, apartament confortabil dec., 80 mp, mobilat, utilat, **780 €;** ☎031.631.34.13 sorin@sorinraducu.ro

94. **Unirii,** Octavian Goga, CCIR, Biblioteca Nationala dec., 85 mp, mobilat partial, utilat partial, Home-Office open space 3 camere, 85 mp inchiriere direct propietar: Unirii, O. Goga, **650 €;** ☎0741.277.635 titone2one@gmail.com

95. **Unirii,** Palatul Parlamentului, 3 camere, dec., 74 mp, mobilat, utilat, **700 €;** ☎0720.721.735 marcela.tupea@goldmcbimobiliare.ro

96. **Unirii, Piata Alba Iulia, inchiriere 3 camere, 74 mp, mobilat, utilat, Standard 2 Bedroom Apartment. In calitate de proprietar, va oferim spre inchiriere un apartament cu 3 camere, situat pe Bulevardul Unirii nr. 72, zona Piata Alba-Iulia, 1.050** €; ☎**0722.200.926 residential@romconsulting.com**

97. **Unirii, Zepter, dec., 80 mp, nemobilat, utilat partial, K Imobiliare propune spre inchiriere apartament 3 camere etaj 3, dec., suprafata 80 mp, stradal, ideal firma/locuit, 680** €; ☎**0724.226.342/ 021.312.59.99 cristian@k-imobiliare.ro**

98. **Universitate,** semidec., 65 mp, mobilat, utilat, inchiriere apartament 3 camere Universitate. Spatios, luminos, dispune de centrala proprie, balcon, aer conditionat, 2 dormitoare, et. 1. Acces rapid catre punctele de interes ale orasului **530 €;** ☎0757.704.332 info@houseadvisers.ro

99. **Universitate,** Cercul Militar, inchiriere apartament 3 camere, semidec., 65 mp, mobilat partial, utilat partial, **600 €;** ☎0747.607.626 despescu.claudia@gmail.com

100. **Universitate,** inchiriere apartament 3 camere, circular, 75 mp, mobilat, utilat, dispune de centrala proprie, balcon, spatii depozitare, 2 bai. Aproape de Cismigiu, Romana, Unirii, **550 €;** ☎0757.704.332 info@houseadvisers.ro

101. **Universitate,** inchiriere apartament 3 camere, bloc 1980, dec., 80 mp, mobilat, utilat, **750 €;** ☎0747.607.626 despescu.claudia@gmail.com

102. **Universitate, Maria Rosetti semidec., 82 mp, nemobilat, neutilat, 3 camere confort 1 semidec., nemobilat, pentru birouri sau locuit, parter inalt/9, gresie, faianta, parchet, termopan, renovat, bloc reabilitat si reconsolidat, boxa la subsol, centrala proprie, 550 €; ☎0761.532.117 lacramioara_munteanu@yahoo.com**

103. **Universitate, Strada Batistei nr. 9, semidec., 63 mp, mobilat, utilat, apartament 3 camere, 63 mp utili, et. 7, mobilat si utilat complet, disponibil imediat, metrou Universitate la 2 minute, 750** €; ☎**0735.295.584**

104. **Vitan Mall, stradal, langa Mall [tip], [mobilier], [utilare], spatiu comercial ap. parter, stradal, langa Mall, vedere stradala, sup. 60 mp, ideal cabinet medical, notariat, 1.200** €; ☎**0721.607.265**

105. **Vitan,** Mall Vitan dec., 146 mp, nemobilat, neutilat, Inchiriez apartament 3 camere in vila Vitan Mall, 106 mp, plus spatiu depozitare 40 mp. **650 €;** ☎0750.480.282 adrian.tnedive@gmail.com

Apartamente 4+ camere

1. **Alba** Iulia, rond, dec., 110 mp, nemobilat, neutilat, dec., 3/11, constructie 1990, S. totala 110 mp, 3 dormitoare+living, bucatarie, doua bai, 5 balcoane, parchet, gresie, faianta, termopan, ac, usa metalica, apometre, vedere Casa Poporului, crt ANAF **850 €;** ☎0733.787.340

2. **Armeneasca,** Batistei, semidec., 70 mp, nemobilat, neutilat, Thomas Masaryk, parter in vila, luminos, spatios, doar destinatie comerciala, parcare 1-2 masini, aer conditionat, centrala termica, liber, vecinatati Vasile Lascar, Universitate, Armeneasca, Unirii **700 €;** ☎0758.074.444 valigeorgescu88@gmail.com

3. **Banesa** Sisesti duplex de inchiriat dec., 240 mp, mobilat partial, utilat, Jandarmeriei Sisesti duplex penthouse de inchiriat 240mp. Apartament in imobil bloc constructie 2010 la etajul 2 si 3 compus din living si 3 dormitoare fiecare camera beneficiaza de lesire pe balcon **1.200 €;** ☎0744.212.102 office@imoo.ro

4. **Brancoveanu,** Petrom, semidec., 95 mp, mobilat, utilat, apartament in vila, situate in zona Brancoveanu. Are living, dormitor, bucatatie, terasa inchisa, baie, iar la mansarda se afla 1 dormitor, living, baie cu dus, **670 €;** ☎0743.276.537/ 0722.570.823 office@creativebrokers.ro

5. **Colentina,** Pasajul Doamna Ghica, parter 5 camere, locuinta sau birou. semidec., 107 mp, nemobilat, utilat partial, Agenia Topis v propune un apartament de 5 camere la parter in zona Colentina in apropiere de Pasajul Doamna Ghica, intr-un bloc reabilitat termic recent, suprafaa total ueste de 107 mp utila. **550 €;** ☎0724.798.495 ionut.lotca@topis.ro

6. **Decebal,** Piata Alba Iulia, Muncii semidec., 112 mp, mobilat, utilat, Apartamentele frumoase, de calitate si intr-o zona buna sunt greu de gasit. Et. 5/7, Decebal stradal, renovat modern, luminos, practic, 2 bai. Camere mari, spatioase. Loc de parcare. 0% comision **1.250 €;** ☎0737.989.041 contact@ramonaursu.ro

7. **Dorobanti,** Beller langa parc Floreasca dec., 100 mp, mobilat partial, utilat, Ap 4 cam Stefan Protopopescu, vedere parc,et 4/4, proaspat renovat, bucatarie noua utilata Bosch inclusiv masina spalat vase, 2 debarale, 2 bai, 3 balcoane,repartitoare, apometre, a/c, interf.+ boxa 10 m. **1.000 €;** ☎0740.654.635 dc.tiberiu@gmail.com

8. **Drumul** Taberei, parc Brancusi, apartament parcare dec., 130 mp, nemobilat, neutilat, Valea Doftanei, langa parc Brancusi, bloc nou, centrala proprie, 4 camere inchiriere, etaj 4, 2 bai, bucatarie, balcon, pod locuibil de 40 mp, nemobilat si neutilat, pentru birouri, locui, etc **600 €;** ☎0733.044.670 unoimobiliare@yahoo.com

9. **Foisorului** nr. 9, la 2 minute de Mall Vitan, vis a vis clinica Brotac, dec., 98 mp, mobilat, utilat, proprietar, inchiriez apartament patru camere, in suprafata de 98 m utili, complet mobilat si utilat. Apartamentul. Pentru contact si alte detalii, telefon proprietar; **815 €;** ☎0722.551.671 dumitru.darlaiane@yahoo.com

10. **Giulesti,** 5 camere dec., mobilat, utilat, 2 bai, terasa, balcon, centrala gaz, izolat termic, locuri parcare; **700 €;** ☎0723.539.331/ 0785.535.801

11. **Iancului** duplex 1115 mp dec., 102 mp, nemobilat, utilat partial, **1.200 €;** ☎0722.664.400 contact@carmeradulescu.ro

12. **Iancului,** dec., 90 mp, mobilat partial, utilat, particular inchiriez apartament cu 4 camere, 3 balcoane, 2 grupuri sanitare, renovat, utilat partial, 2 lifturi, aer conditionat. Liber, exclus agentiile, **600 €;** ☎0772.068.325

13. **Kiseleff** dec., 110 mp, mobilat, utilat, Proprietar inchiriez apartament complet mobilat si utilat, 1/4, cu garaj si loc de parcare in curtea blocului. **1.200 €;** ☎0720.109.894 radu.david@antibiotice.ro

14. **Kogalniceanu,** inchiriere 5 camere, semidec., 115 mp, nemobilat, utilat, parter/8, semidec., centrala termica, parchet, gresie, faianta, 2 bai, jaluzele aluminiu electrice, absolut orice tip de activitate, **800 €;** ☎0720.663.399 siadconcept@gmail.com

15. **Nicolae** Grigorescu Metrou semidec., 100 mp, mobilat partial, utilat, pret/luna (cu contract inregistrat la ANAF).Disponibila incepand cu 01 august 2024. Exclus agentii imobiliare/agenti imobiliari.Etaj 2 din 4. **470 €;** ☎0744.519.543/ 0722.238.946 laur.marines-cu@gmail.com

16. **Piata** Victoriei dec., 75 mp, mobilat, utilat, Proprietar inchiriez ap in Piata Victoriei ideal pt birou, compus din 3 cam + secretariat, suprafata 78 ml, utilat si mobilat birou. **1.200 €;** ☎0722.210.092

17. **Poiana** Brasov Penthouse superb, v

Imobiliare închirieri SPAŢII COMERCIALE, BIROURI

23. **Giurgiului,** camera la curte mobilata cu intrare separata, cu baie separata, bucatarie, baie+ masina de spalat la comun, TV, cablu, internet, centrala termica, apa calda. Utilitati incluse. Adiacent Sos. Giurgiului, statia Cimitirul Progresul. Inchiriez doar la o doamna/fata (salariata/cu pensie), student/ elev. Nu primesc betivi/persoane fara venituri. **700 L;** ☎0786.489.741 deinchiriat@yahoo.com

24. **Inchiriere** teren prebilati spatiu comercial 22260 mp, Militari - Chiajna Persoana Juridica inchiriaza teren 22.260 mp in Militari, langa centrul comercial Chiajna si Militari Shopping. Zona cu vad. Durata inchirierii: 15-20 de ani. Fara agentii imobiliare! **4 €;** ☎0727.374.722 contabilitate.globex@gmail.com

25. **Inchiriez** camera la curte unui baiat, conditii ca de bloc, incluse cheltuieli in pret, **600 L;** ☎0766.312.154

26. **Inchiriez camera la vila zona Aparatorii Patriei. Rog seriozitate; ☎0726.950.664**

27. **Magazie** de inchiriat. Inchiriez magazie, magazia se afla intr -o curte comuna si este foarte utilata pt. cei ce locuiesc la bloc, sa depozitati biciclete, roti de masina cauciucuri etc., se doresc 350 + garantie, **350 L;** ☎0770.988.314 stanila2004@yahoo.com

28. **Mihai** Bravu, 300 m de metrou, camin particular, toate cheltuielile incluse, aproape de centru, liniste, curatenie, conditii deosebite, tv, ac, internet, masina de spalat automata, aragaz, cuptor cu microunde, etc **440 L;** ☎0720.441.880/ 0766.214.427 markr2many@gmail.com

29. **Militari,** curte, camera mobilata, cablu, net, acces baie, bucatarie, plata lunar. Selectiv, numai unei persoane ☎0761.645.844

30. **Nicolae** Grigorescu Nicolae Grigorescu, 9 minute metrou, camera mobilata in gazda unei tiner/doamna nefumatoare, acces dependinte, inclus cheltuielile **800 L;** ☎0724.278.376

31. **Nicolae** Grigorescu, Postavarul, Titan numai unei doamne, fete, femei salariate, fara garantie, camera este utilata, tv, frigider, pat, sifonier, ea incuie, ea descuie, masina spalat, bucatarie si baie la comun, pentru vizionare sunt expuse pozele **800 L;** ☎0763.156.263

32. **O** camera AparatoriiPatriei, Str. Rediu, bucatarie, Str. Rediu, Aparatorii Patriei, la curte, baia, bucataria la comun, ☎0760.951.201

33. **Oltenitei,** Bucuresti, proprietar, Soseaua Oltenitei, proprietar, inchiriez spatiu de cazare pentru muncitori (10-12 persoane), respectiv 4 camere complet utilate, bucatarie, baie, 1 camera servit masa, 120 mp, pret negociabil, ☎0723.225.930

34. **Oras** Comarnic doamna singura ofer cazare si pensiune completa, am disponibile 2 camere, mobilat, pt. 1-2 doamne sau cuplu, asigura masa, cazare, eventual schimb pampers. Am curte mare, sera, livada, cresc pasari, condtii excelente la pret f. convenabil. ☎0735.343.011

35. **Oras** Magurele, teren spre inchiriere Inchiriez teren pentru perioada lunga de timp, 500 mp, deschidere 12 m,Oras Magurele in zona Unitatii Militare 1308, Scoala Gimnaziala 125 **1.000 L;** ☎0761.621.036

36. **Piata** Chibrit, Soseaua Chitilei, particular inchiriez camera la curte pe termen lung. Pret negociabil; ☎0726.929.166

37. **Piata** Sudului metrou doamna serioasa ofer camera in apartam. mobilata modern, totul nou, pat mare cu saltea Relaxa, incalzire centrala proprie, apa calda, p, t, um, acces utilitati, prefer o doamna salariata. Plata lunar fara garantie. ☎0735.343.011

38. **Proprietar** inchiriez camera **900 L;** ☎0723.165.628

39. **Sector** 5, particular inchiriez 1 camera mobilata la curte, intrare separata, pret convenabil. ☎0767.440.154/ 0737.695.611

40. **Tineretului,** Militari Residence firma, ofera spre inchiriere casa pentru muncitori pe str Tineretului, aproape de capatul STB 178. Casa este utilata si mobilata cu aer conditionat, masina de spalat, camere dotate cu tv. **35 L;** ☎0744.550.071 artcityconstruct@gmail.com

41. **Titan,** Auchan, inchiriez camera la curte inchiriez camera la curte zona Auchan Titan cu toate utilitatile, baie si bucatarie la comun cu o persoana. Toate utilitatile incluse in pret + internet. Pret 900 lei **900 L;** ☎0723.165.628

42. **Titan,** Postavarul, Bd. 1 Decembrie, numai unei doamne, fete, femei salariate, fara garantie, camera este utilata, tv, frigider, pat, sifonier, masina spalat, bucatarie si baie la comun, pentru vizionare sunt expuse pozele, **800 L;** ☎0763.156.263

Spaţii comerciale, birouri

1. **1 Decembrie** metrou - Str Fetesti S.U. 325 mp, sp. industrial, Hala de inchiriat cu suprafata de 322 MP. Hala dispune si de 3 camere care se pot folosi ca birouri sau ca locuinta.2 grupuri sanitare, curent trifazic, cetrala, calorifere, 4 locuri parcare **2.800 €;** ☎0769.651.162

2. **1 Mai,** Bucuresti, zona centrala, apropae de Arcul De Triumf S.U. 1160 mp, sp. comercial, proprietar, inchiriez spatiu comercial in complexul rezidential Metropolis, parter si etaj 1, suprafata utila 1160 mp, bloc 14 etaje la Podul Constanta. Chiria se calculeaza in functie de pozitia spatiului inchiriat, parter sau etaj 1 , precum si marimea acestuia si porneste de la 5 euro/mp, negociabila. Spatiul se preteaza la diferite activitati comerciale depozitare, vanzare, birouri, cabinet e particulare etc **5 €;** ☎0722.234.495 mafteitop@yahoo.com

3. **Afumati,** inchiriere spatiu hala, S.U. 580 mp, hala nou construita, spatii a cate 580 mp fiecare pret 3,8 euro/ mp, platforma betonata 1.500 mp pentru expunere pret 1,5 euro/ mp, spatii pretabil depozitare, logistica firme curier, facilitati, **2.200 €;** ☎0724.485.211 lcluminita7@gmail.com

4. **Armeneasca,** Carol, Mosilor, Bucuresti, S.U. 150 mp, spatiu birouri, duplex vila Mosilor, Carol, 150 mp. Scara interioara sculptata, tamplarie originala stejar masiv, parchet stejar. Incalzire si apa calda printr-o centrala noua. Direct proprietar, **1.590 €;** ☎0723.641.488 traduceritehnice@gmail.com

5. **Atomistilor,** Magurele de inchiriat etaj in cladire de birouri! S.U. 400 mp, spatiu birouri, Magurele, Atomistilor de inchiriat spatii de birouri in cladire formata din parter+ 3 etaje.Cladirea de birouri este racordata la toate utilitatile si dispune de curte pentru parcare.Cladirea de birouri dispune de facilitati moderne. **9 €;** ☎0752.413.105 Cristian@proestate.ro

6. **Atomistilor,** Magurele de inchiriat spatii de birouri, finisate, 50-400 mp. S.U. 50 mp, spatiu birouri, Magurele, Atomistilor de inchiriat spatii de birouri in cladire formata din Parter+ 3 etaje. Cladirea de birouri este racordata la toate utilitatile si dispune de curte pentru parcare. Cladirea de birouri dispune de facilitate moderne, **12 €;** ☎0752.413.105 Cristian@proestate.ro

7. **Aviatorilor** S.U. 200 mp, spatiu pentru restaurant, curte, bucatarie nemobilata, **2.000 €;** ☎0747.953.488/ 0763.070.130

8. **Baba** Novac Inchiriere birouri in hala de depozitare S.U. 55 mp, spatiu birouri, **580 €;** ☎0747.607.626 despescu.claudia@gmail.com

9. **Baneasa,** sect.1 Bucuresti, Greenfield intrare S.U. 600 mp, sp. comercial, Teren foarte bine pozitionat din punct de vedere al traficului, expunere uriasa, 10 000 oameni trec prin fata terenului in fiecare zi. Pretabil orice activitate comerciala, restaurant, comert.. **1.000 €;** ☎0740.111.969 liviu.marinel@rupi.ro

10. **Baneasa,** spatiu de inchiriat. S.U. 320 mp, sp. comercial, De inchiriat spatiu de depozitare, showroom, birouri, in zona Baneasa, parter: 7 m deschidere x 25 lungime = 175 mp, etaj: 7m deschidere x 20.5 m lungime = 144 mp, suprafata totala 320 mp, **2.000 €;** ☎0723.117.710 office@imoo.ro

11. **Berceni,** Giurgiului stradal, 10 min. Eroii Revolutiei, 10 min. piata S.U. 45 mp, spatiu birouri, Bacovia 1/1, tip open space, 35 mp, centrala, gr.sanitar, se poate inchira si o suprafata mare 100 mp, pretabil birouri, productie, liber. Apropiere metrou Eroii Revolutiei 10 min., contract Anaf **1.900 L;** ☎0737.481.773 euro.c.imobiliare@gmail.com

12. **Berceni,** Nitu Vasile, inchiriere spatiu comercial S.U. 92 mp, sp. comercial, Agentia Imobiliara Ro Property va propune spre inchiriere un excelent spatiu comercial disponibil in zona intersectiei dintre str. Nitu Vasile, Alexandru Obregia si Emil Racovita.92 mp **2.000 €;** ☎0748.307.307 ionut.tinica@roproperty.ro

13. **Blvd** Ramnicu Sarat 20, Bucuresti, bloc 16 A, parter, sector 3 S.U. 100 mp, sp. comercial, Spatiul destinat vanzarii aprox 60 mp. Depozitare 28 mp, birou, grup sanitar. Vitrina are 9 m lungime. Parcare publica. Vad comercial **1.800 €;** ☎0722.230.781/ 0723.896.509 reporter.romania@gmail.com

14. **Bragadiru,** Ilfov, S.U. 550 mp, sp. comercial, Inchiriem 2 hale nou construite (2024) situate in Bragadiru aproape de Sos. Alexandriei, in spatele magazinului Penny si restaurantului Mc Donalds, **4.500 €;** ☎0722.678.956 dorincus@gmail.com

15. **Bucuresti** sector 5 S.U. 600 mp, sp. comercial, proprietar, inchiriez restaurant de traditie complet utilat **3.500 €;** ☎0765.244.991 cuibul.randunelelor@gmail.com

16. **Bucuresti.** S.U. 100 mp, spatiu birouri, Spatiu de inchiriat 100 mp. Inaltime 2.55.Destinatia: munca si afaceri cu multiple functionalitati. Grup sanitar. Utilitati generale. Loc de parcare. Str. Amurgului, Sect. 5, 500 eur/luna + TVA facturabil, **2.960 L;** ☎0722.257.577 militarumatei@gmail.com

17. **Bucurestii** Noi, birou parter 263 mpu S.U. 263 mp, spatiu birouri, Bucurestii Noi, Metrou Bazilescu, parter 263 mp/ cladire birou P+3/ (ne)mobilat birou **2.500 €;** ☎0721.739.575

18. **Calea** Mosilor, nr. 262, Sector 2, Bucuresti S.U. 130 mp, sp. comercial, Inchiriez spatiu comercial in Calea Mosilor, nr. 262, Sector 2, Bucuresti, suprfata utila 130 mp, vad comercial foarte bun. **3.500 €;** ☎0720.047.541 info@corinromanescu.ro

19. **Central Bucuresti, S.U. 120 mp, inchiriere Clinica dentaraparter vila, zona centrala, suprafata utila 120 mp, 3 cabinete utilate Italia, mobilier high-tech ceramica Italia, radiologie OPG+ retro+CT, sterilizare, receptie, sala asteptare, BGS 24/7, videointerfon, 100 m metrou, 50 m STB, 5.000 €; ☎0726.819.396**

20. **Centura** Sud hale depozitare 3 km dist de sect. 4 S.U. 172 mp, sp. depozitare, Contract, factura. Nu se plateste TVA. Persoana juridica. **600 €;** ☎0723.712.092/ 0720.751.335 naftanclaudiu@yahoo.com

21. **Chisinau** Diham Bucuresti S.U. 34 mp, spatiu birouri, Apartament 34 mp, stradal, Chisinau, Diham, Delfinului, curat, apartament tip spatiu comercial, pretabil pt inchiriori birouri de orice tip, cabinete terapeutice, sau alte tipuri de prestari servicii **580 €;** ☎0769.732.368

22. **Cismigiu,** Sala Palatului, inchiriere spatiu demisol, exclus locuinta, S.U. 45 mp, **300 €;** ☎0747.607.626 despescu.claudia@gmail.com

23. **Colentina,** Fundeni spatiu comercial de inchiriat 85 mp, stardal, utilat, cu aer cond., alarma si spatiu comercial parter de 25 mp, de preferat frizerie, pariuri sportive. ☎0723.605.386

24. **Colentina,** spatiu comercial de inchiriat S.U. 270 mp, sp. depozitare, spatiu comercial de inchiriat, Colentina, spitalul Fundeni, pentru deferite activitati, depozit, spalatorie etc. ☎0773.727.981 anasirr989@gmail.com

25. **Colentina,** Teiul Doamnei, spatiu comercial S.U. 500 mp, Agentia Imobiliara Ro Property va propune spre inchiriere un spatiu comercial intr-un complex comercial situat pe Sos. Colentina, in imediata apropiere a intersectiei cu Str. Teiul Doamnei **5.500 €;** ☎0748.307.307 ionut.tinica@roproperty.ro

26. **Colentina-** Dna Ghica, 1,5KM Obor, vila 6 camere! S.U. 200 mp, spatiu birouri, conditii deosebite, finisaje moderne, pretabil birouri, magazin on line,depozitare, video-chat,etc, 6camere, 2gr sanitare,bucatarie, 4balcoane, rulouri,incalzire in pardoseala, climatizare, curte libera 75mp, parcare 3masini,agentie, oferta reala,rog seriozitate **1.200 €;** ☎0764.841.843

27. **Crangasi,** Bucuresti, S.U. 50 mp, spatiu birouri, proprietar, inchiriez spatiu zona Crangasi, 50 mp, toate utilitatile, pretabil birou sau depozitare. Spatiul se afla la parterul unei vile cu intrare separata din strada principala. In apropiere de Piata Crangasi, metrou si tramvai 41. **350 €;** ☎0722.354.772

28. **Curtea** de Arges S.U. 1800 mp, sp. comercial, Vidraru SA organizeaza vineri, 02.08.2024, ora 10 licitatia publica pentru inchirierea Restaurantului Capra Neagra din Municipiul Curtea de Arges. Cu o traditie de peste 50 de ani, restaurantul este situat in Strada Alexandru Lahovary 4A si dispune de mai multe sali de evenimente si terasa acoperita, avand o capacitate cumulata de peste 350 locuri. Caietul de sarcini poate fi achizitionat la sediul Vidraru SA din str. Traian nr. 10, Mun. Curtea de Arges incepand cu data de 25.07.2024. Telefon. ☎0755.035.060 tudordumitru2005@yahoo.com

29. **Dacia** Mosilor S.U. 65 mp, spatiu birouri, Oferim la inchiriere un spatiu pentru birouri la etajul 1 in imobilul ARA BUSINESS CENTER. Pretul include totul (chirie, utilitati si mentenanta), fara curatenie in interiorul spatiului inchiriat si fara contractul la internet.. **780 €;** ☎0722.525.092/ 0722.330.228 ara@ffdc.ro

30. **Dacia,** Nr.169, Sector 2, Bucuresti S.U. 530 mp, spatiu birouri, Inchiriez spatiu de birouri in Cladirea Business Center The President din Dacia, 169, Bucuresti in suprafata de 530 mp si o tersa de 175 mp. **15 €;** ☎0720.047.541 romanescu.corin@yahoo.com

31. **Decebal,** Bucuresti S.U. 20 mp, sp. comercial, Se ofera spre inchiriere un spatiu comercial la parterul unui bloc de 8 etaje situat pe B-dul Decebal, stradal, cu trafic pietonal intens.Spatiul in suprafata de 20 mp, dispune de vitrina inalta, de 3,5 m.Utilitati-curent electric **1.100 €;** ☎0723.569.571 cristina.colinhouse@yahoo.com

32. **Distror,** Ramnic, S.U. 179 mp, spatiu birouri, spatiu birouri cladire bussines, situat la etajul 2 din 3, fara lift, cu oficiu, grupuri sanitare femei/barbati exclusive, finisat, balcon pentru fumat individual, retea IT, paza, sistem climatizare, **2.350 €;** ☎0744.505.999 alexracanel@gmail.com

33. **Drumul** intre Tarlale, S.U. 400 mp, sp. depozitare, K Imobiliare propune, spatiu de productie/depozitare, birouri, parter, suprafata 400 mp posibilitate extindere pina 1.500 mp, dublu acces, gaze, curent trifazic, parcare, **2.100 €;** ☎0724.226.342/ 021.312.59.99 cristian@k-imobiliare.ro

34. **Eroii** Revolutiei, S.U. 100 mp, sp. comercial, spatiu productie depozitare, energie electrica trifazica, acces auto, curte, contorizare separata, 250 m de metrou, disponibil, **550 €;** ☎0799.121.777 g.georgescu@yahoo.com

35. **Ferdinand** Cladire Birouri - S.U. 250.00 mp, spatiu birouri, **2.750 €;** ☎0720.721.735 marcela.tupea@goldmcbimobiliare.ro

36. **Ferdinand,** cladire birouri, S.U. 250 mp, spatiu birouri, **3.000 €;** ☎0720.721.735 marcela.tupea@goldmcbimobiliare.ro

37. **Gara** de Nord, Calea Grivitei nr. 123, S.U. 145 mp, sp. comercial, spatii comerciale de inchiriat, Spatiu nr 1 (stanga foto) cu destinatia fast food complet amenajat si utilat 85 mp, 1.700 E chirie luna+ garantie. Spatiul nr. 2 (dreapta foto) neamenajat 60 mp, 700 E luna. Relatii la tel. ☎0745.761.111

38. **Ghencea,** Valea Oltului, Drumul Taberei, spatiu comercial 200 mp. S.U. 200 mp, **1.200 €;** ☎0774.429.021 smart2investestate@gmail.com

Inchiriere spatii, in cladire, utilitati (gaze, electricitate, apa, canalizare industriala, cablu TV/internet, 450 KW), mentenanta spatii, paza permanenta, monitorizare video, LINIA DE CENTURA POPESTI - LEORDENI.
Spatiile sunt potrivite pentru birouri, ateliere, depozitare farmaceutica/igiena/ materiale textile.
Persoana de contact – Stefan Vlascianu: 0751.078.719

39. **Giurgiului** showroom stradal, parcare, S.U. 126 mp, sp. comercial, va oferim oportunitatea sa inchiriati un spatiu comercial stradal de tip showroom, reprezentanta in zona Berceni, soseaua Giurgiului. Spatiul masoara 126 mp suprafata utila si dispune de 3 intrari **1.500 €;** ☎0752.413.105 Cristian@proestate.ro

40. **Iancului,** S.U. 125 mp, sp. comercial, cofetarie-patiserie de inchiriat cu laborator propriu, **3.000 €;** ☎0760.674.213 pandururobert518@gmail.com

41. **Jilava,** prelungirea Sos. Giurgiului, S.U. 450 mp, sp. depozitare, in incinta Arteca Jilava, inchiriez spatiu depozitare si productie, birouri, suprafata 450 mp, apa, canalizare, acces tir, cu 2 usi mari de acces **1.650 €;** ☎0729.005.978 c ristiaxon@yahoo.com

42. **Linia de centura Popesti - Leordeni, inchiriere depozit logistic, hale, utilitati (gaze, electricitate, apa, canalizare industriala, cablu TV/internet, 450 KW), mentenanta spatii, paza permanenta, monitorizare video, stivuitor descarcare, 1.300 mp - 4.00 euro mp/luna; 450 mp - 4.00 euro mp/luna; 250 mp - 4.00 euro mp/luna;100 mp - 4.00 euro mp/luna. Persoana de contact Stefan Vlascianu; ☎0751.078.719**

Inchiriere Depozit Logistic, Hale, utilitati (gaze, electricitate, apa, canalizare industriala, cablu TV/internet, 450 KW), mentenanta spatii, paza permanenta, monitorizare video, stivuitor descarcare, Linia de centura Popesti - Leordeni:
1.300 mp - 4.00 euro mp/luna;
450 mp - 4.00 euro mp/luna;
250 mp - 4.00 euro mp/luna;
100 mp - 4.00 euro mp/luna;
Persoana de contact – Stefan Vlascianu – 0751.078.719

43. **Linia de centura Popesti - Leordeni, inchiriere spatii, in cladire, utilitati (gaze, electricitate, apa, canalizare industriala, cablu TV/internet, 450 KW), mentenanta spatii, paza permanenta, monitorizare video. Spatiile sunt potrivite pentru birouri, ateliere, depozitare farmaceutica/igiena/materiale textile.Persoana de contact Stefan Vlascianu; ☎0751.078.719**

44. **Magurele,** inchiriere spatiu birouri 70 mp, finisat S.U. 70 mp, spatiu birouri, Va prezentam la inchiriere un spatiu de birouri situat la parterul unui bloc nou recent finalizat situat in orasul Magurele, pe strada Florilor. Spatiul masoara 70 mp suprafata utila totala. **800 €;** ☎0752.413.105 Cristian@proestate.ro

45. **Magurele,** Varteju, sos. de Centura, S.U. 560 mp, sp. depozitare, hala noua pentru depozitare, 560 mp, bine iluminata si 1.400 mp teren cu chirias 2500 euro/ luna, **400.000 €;** ☎+40751839308 adrianbulgaru_ro@yahoo.com

46. **Maria** Rosetti 38, S.U. 71 mp, sp. comercial, va propunem spre inchiriere un spatiu comercial de 71 mp construiti, localizat in centrul orasului, intr-o cladire moderna, cu un vad excelent, vitrina stradala, situat la parter si este dotat cu toate utilitatile: apa, canalizare, gaze, curent trifazic cu putere electrica absorbita de 54 KW **1.900 €;** ☎0722.291.414

47. **Marriott** mezanin office S.U. 80 mp, spatiu birouri, **1.500 €;** ☎0737.381.511 office@sorinciobanu.ro

48. **Matei** Voievod S.U. 60 mp, spatiu birouri, Inchiriez spatiu comercial pe Str. Matei Voievod in suprafata de 60 mp utili, cu grup sanitar comun, situat la etajul 1 al unei cladiri de birouri supravegheata video, acces pe baza de telecomanda, 1 loc de parcare, beneficiaza de aer conditional. **549 €;** ☎0724.597.950 sapphiresmartinvestagency@gmail.com

49. **Matei** Voievod, stradal, cladire birouri S.U. 418 mp, spatiu birouri, **3.900 €;** ☎0743.335.911 madalina.tupea@goldmcbimobiliare.ro

50. **Metrou** Republica, Bucuresti, sector 3, S.U. 3000 mp, sp. industrial, Inchiriez cladire zona metrou Republica cu intrare din Bld. Industriilor, langa hala Laminor. Cladirea poate fi folosita in scop industrial sau comercial, avand atat spatii deschise, cat si birouri, **8.000 €;** ☎0728.737.362 serena.teodorescu@gmail.com

51. **Mihai** Bravu, strada Gradinarilor 42, S.U. 163 mp, sp. depozitare, hala de inchiriat. Strada Gradinarilor la 3 minute metrou. Pentru depozit de orice domeniu, curent trifazic. Libera, **950 €;** ☎0765.404.303/ 0723.796.911

52. **Militari** spatiu industrial de inchiriat 700 mp S.U. 700 mp, sp. industrial, Spatiul industrial prezentat are suprafata totala 700 compus din hala, birouri,grupuri sanitare. Constructie industriala structura mentalica inchideri din panouri sandwich. Spatiul are inaltime intre 4 **3.100 €;** ☎0744.212.102 office@imoo.ro

53. **Militari,** Iuliu Maniu, sector 6, S.U. 823 mp, sp. comercial, proprietar inchiriez teren 823 mp, intravilan betonat, deschidere 35 ml, gard beton, 2 porti 6 ml si 4 ml, constructie 130 mp, birou, AC, apa, canalizare acces facil tir, centura, autostrada A1, **7.500 L;** ☎0735.275.630

54. **Mogosoaia** acces Soseaua Odaii, Parc Logistic. S.U. 2500 mp, sp. depozitare, hala autorizata ISU-2500 mp, inaltime libera 8.5 m, rafturi, acces TIR din centura, 2 rampe de aprovizionare, structura beton, incalzire generator aer-gaz, sprinkere, hidranti, paza 24/7, parcare, acces non-stop, **6 €;** ☎0722.241.794 bogdan.ilioiu@gmail.com

55. **Mosilor,** adiacent, spatiu inchiriere S.U. 40 mp, spatiu birouri, spatiu in vila,la subsol, 40 mp, amenajat, zona buna, semicentral, pentru birouri, depozitare etc., **450 €;** ☎0733.044.670 unoimobiliare@yahoo.com

56. **Nasaud nr. 97, sector 5 Bucuresti, S.U. 51 mp, sp. comercial, spatiu 50.28 mp, chirie 18 eur + TVA /mp, Nasaud Shopping Center (la Penny Market), parcare, paza 24/7, supraveghere video, sunati L-V, 9-18 18 €; ☎0733.869.293 garrun.center@gmail.com**

57. **Obor, Colentina, in Complexul Rosegarden, S.U. 22 mp, spatiu birouri, Spatiu de birouri situat intrun bloc din complexul Rose Garden la et. 12, avand intrare stradala, avand grup sanitar, ac, a functionat ca birou de contabilitate 8 ani, pretabil orice activitate de birou. Spatiul este disponibil imediat, contract legal, 250 €; ☎0722.614.867/ 021.688.08.67**

58. **Oltenitei** Bucuresti S.U. 100 mp, sp. comercial, Spatiu comercial stradal independent, 104 mp, vitrina de 12 m, Sos. Oltenitei 46, vis-a-vis de intrarea in Parcul Tineretului, Amfiteatru Facultatii de Medicina. **3.500 €;** ☎0729.300.529

59. **Oltenitei,** adiacent, S.U. 97 mp, sp. comercial, spatiu comercial st- 97 mp prefabil reprezentanta, salon frizerie, cosmetica, coafor, market. etc zona cu vad, apropiere mijloace transport. **1.200 €;** ☎0737.242.425 konfort.rezidential@yahoo.ro

60. **Oltenitei,** Mega Image S.U. 180 mp, sp. comercial, Va oferim spre inchiriere un spatiu comercial in incinta Mega Image, finisat la cheie, stradal pe Sos. Oltenitei, nr.19, intrare Popesti Leordeni,toate utilitatile, vad comercial, farmacie langa. **3.000 €;** ☎0758.041.197

61. **Oltenitei,** Sector 4, Bucuresti, S.U. 280 mp, sp. industrial, proprietar, inchiriez hala 280 mp, termopane, aer conditionat, centrala proprie, grup sanitar, situata la nivel 1 , cu acces scara din curte, fara lift, zona liniistita, pret negociabil, **6 €;** ☎0723.225.930

62. **Otopeni,** DN1, S.U. 81 mp, sp. comercial, spatiul dispune de un living spatios cu vitrina stradala, o baie si o camera interioara. Pentru detalii si vizionari nu ezitati sa ne contactati de preferinta pe email sau sms. **600 €;** ☎0753.390.413 eugene.rosca@gmail.com

63. **Otopeni,** DN1, S.U. 81 mp, sp. comercial, Spatiul dispune de un living spatios, o a doaua capere interioara si o baie. Pentru detalii si vizionari nu ezitati sa ne contactati de preferinta pe email sau sms. **400 €;** ☎0753.390.413 eugene.rosca@gmail.com

64. **Pantelimon,** Piata Delfinului S.U. 150 mp, sp. comercial, restaurant mobilat parc Ostrov, terasa, parcare auto, bucatarie utilata, cuptor lemne, sistem ventilatie, alarma, sistem iluminare, 3 grupuri sanitare, scara interioara, bar mobilat si utilat, **2.845 €;** ☎0728.820.095 sweetheme_imob@yahoo.com

65. **Pantelimon-** Tuborg, inchiriere spatiu hala, S.U. 700 mp, sp. depozitare, Pantelimon spatiu hala 700 mp din care 120 mp spatiu birou, pretabil depozitare, mici ateliere ,productie, acces tir/ auto, hala cu inaltime 6 m, facilitati, pret 3500 euro + TVA, **3.500 €;** ☎0724.485.211 caramihailuminita@gmail.com

66. **Piata** Dorobanti 2 camere, vestibul, gr. sanitar, bucatarie, mobilat pt. birouri, **550 €;** ☎0747.953.488/ 0763.070.130

67. **Piata** Rosetti, de inchiriat spatiu comercial S.U. 90 mp, sp. comercial, inchiriere sp. comercial Piata Rosetti, su- 90,54 mp, stradal, zona centrala, vitrina 12 ml, utilitati, chirie: 2.800 euro, detalii: mail/ tel. **2.800 €;** ☎0725.427.427 office@dyas.ro

68. **Popesti** - Leordeni sp. industrial, Inchiriere spatii, in cladire, utilitati (gaze, electricitate, apa, canalizare industriala, cablu TV/internet, 450 KW), mentenanta spatii, paza permanenta, monitorizare video, Linia de centura Popesti - Leordeni:Spatiile sunt potrivite pentru birouri, ateliere, depozitare farmaceutica/ igiena/ materiale textile. Persoana de contact - Stefan Vlascianu. ☎0751.078.719

69. **Popesti** Leordeni, S.U. 20000 mp, sp. depozitare, inchiriem/ for rent calitatea cea mai inalta, hale depozitare incepand de la 50 mp pana la 20.000 mp se pot imparti in functie de necesitatea chiriasului birouri spatii de productie.www.topdepozit.ro ☎0741.200.094/ 0758.022.771 grecrombussinesgroup@yahoo.com

70. **Popesti** Leordeni, hala pentru service auto, locuri de parcare S.U. 160 mp, sp. industrial, De inchiriat hala cu destinatia de service auto sau service TIR-uri. Hala a functionat ca service pentru camioane si TIR, are si locuri de parcare, pozitia este foarte buna fiind aproape de Centura si A1. Spatiul se inchiriaza cu spatiul de birou. **2.300 €;** ☎0771.208.924 dragos.enachioaie@magnolia-imobiliare.ro

71. **Popesti** Leordeni, Linia de centura S.U. 1300 mp, sp. comercial, Inchiriere Depozit Logistic, Hale, utilitati (gaze, electricitate, apa, canalizare industriala, cablu TV/internet, 450 KW), mentenanta spatii, paza permanenta, monitorizare video, stivuitor descarcare **4 €;** ☎0751.078.719

72. **Rahova** - intersectie Margeanului S.U. 55 mp, sp. comercial, spatiu comercial la parter bloc (toate actele la zi) , intrare din strada, grup sanitar, vitrina, acces pietonal, vedere fata, vad comercial, pretabil notariat, cabinet medical, etc. **700 €;** ☎0730.125.007 dana.becherescu@gmail.com

73. **Rahova,** Margeanului S.U. 55 mp, sp. comercial, spatiu comercial, stradal, 55 mp, intrare din strada, toate autorizatiile la zi primarie, curent 380 w, vitrina 12 m, pretabil notariat, stomatologie,frizerie, cabinet veterinar, amanet,optica mediacala, croitorie, agentie imobiliara, solar bronzat etc. **600 €;** ☎0786.325.404

74. **Republica** inchiriere spatii industriale, S.U. 680 mp, sp. industrial, platforma industriala, spatii hale suprafete de 450 mp, 680 mp pana la 5000 mp, inaltime 8-110 m, pretabil depozitare, confectii metalice, hidranti interior/exterior, putere mare curent, pod rulant, **2.640 €;** ☎0724.485.211 lcluminita7@gmail.com

75. **Republica,** S.U. 594 mp, sp. industrial, Pantelimon/ Republica, spatii ind. 594 mp mp si inaltimi de la 4 m-6 m, amenajat recent, spatiu birou pretabil productie/ depozitare incalzite, gr. sanitare/ birouri, paza, toate facilitatile, metrou, **3.860 €;** ☎0732.366.831/ 0724.485.211 lcluminita7@gmail.com

76. **Republica,** inchiriere spatii birouri, S.U. 38 mp, spatiu birouri, Republica cladire de birouri, s= 38 mp, 44 mp, 107 mp paza, receptie, locuri parcare, imobil cu 2 lifturi aproape de metrou, mijloace transport, pret 10 euro/mp, TVA cu utilitati incluse, **380 €;** ☎0724.485.211 lcluminita7@gmail.com

77. **Romana** S.U. 12 mp, spatiu birouri, Inchiriere birou Romana, ultracentral, 12mp, renovat recent, situat in cladire de birouri, la intrarea la metrou, paza 24h. **200 €;** ☎+40722507319 tzikus@yahoo.com

78. **Romana,** ASE, Dorobanti, Parter in Vila, Su.100 mp. S.U. 100 mp, spatiu birouri, Parter in vila, 3-4 birouri, Sectia 1 de Politie din Bld. Lascar Catargiu zona Romana/ Victoriei/ Dorobanti. Situat in vila interbelica la parter cu acces separat, suprafata 100 mp, contorizat separat. **1.490 €;** ☎0724.798.495 ionut.lotca@topis.ro

79. **Romana,** Victoriei, Dorobanti, Capitale, Ultracentral S.U. 98 mp, spatiu birouri, proprietar, C-tin Daniel nr. 4, parter in vila interbelica, renovata, ap. deosebit de frumos, nemobilat, potrivit pentru reprezentanta companie, birouri, activ comerciale, toata vila este nerezidentiala **1.499 €;** ☎0722.661.064

80. **Rond** Piata Alba Iulia, Bucuresti, sector 3 S.U. 80 mp, spatiu birouri, spatiu birouri sau spatiu comercial intr-un apartament de 3 camere cu doua bai situat la parterul unei vile P+3, curte cu spatii verzi, supravegherre video, aer conditionat, internet. 1.300 euro **1.300 €;** ☎0726.458.716 nicolaennnicolae@yahoo.com

81. **Rudeni, Soseaua de Centura, Ilfov, S.U. 1300 mp, sp. industrial, Buna ziua. Agentie oferim spre inchiriere in zona Soseaua De Centura - Rudeni, acces direct din centura: o hala metalica din tabla, izolata cu vata minerala si rigips pe interior in suprafata de 1.288 mp cf schita atasata. Aceasta hala beneficiaza de vestiare, toaleta, centrala pe gaz, apa curenta si curent la 380 v. Are mai multe usi de acces mici si mari. Inaltimea maxima in interior la varful fermei metalice este de 6,20 m (intre ferme). Pretul de inchiriere pt aceasta hala este de 2.500 euro/luna + tva. - spatiu de birouri cu suprafata aproximativa de 400 mp, compus din parter 5 birouri + 2 toalete + minibucatarie) + etaj 1 compus din 4 birouri + 2 toalete + minibucatarie) + mansarda compusa din 2 camere + baie + terasa). Incalzirea pentru spatiul de birouri este asigurat de centrala pe gaz. Pretul de inchiriere pentru cladirea de birouri este de : 2500 euro/luna + TVA negociabil. Mentionam ca necesita reamenajare. Se solicita o 2 luni de chirie ca si garantie in avans. Comisionul agentiei este de 50% din valoarea primei chirii + TVA. 2.975 €; ☎0742.092.426 cvexportvest@gmail.com**

82. **Sector 4, Bucuresti S.U. 250 mp, spatiu comercial stradal 250 mp,spatiu depozitare + birou 140 mp ☎0724.503.543**

83. **Sector** 5, Bucuresti S.U. 21 mp, sp. comercial, Proprietar, spatii comerciale de inchiriat cu suprafete de la 21mp utili pana la 140mp utili, 4 m inaltime, deschidere dubla, SC1, Mega Image, SC2-76mpu, 850+TVA, SC3-65, 700+TVA, SC4-21, 370+TVA. **390 €;** ☎07211250142 office@premiumadvisors.ro

84. **Spatiu** birou, Jovial Residence 3, 88 mp din care 48 mpu, penthouse, 4/4, bloc deosebit, 2023, Mega S.U. 88 mp, spatiu birouri, **530 €;** ☎0721.250.142 office@premiumadvisors.ro

85. **Spatiu comercial stradal 250 mp, spatiu depozitare + birou 140 mp. ☎0724.503.543**

86. **Spatiu comercial stradal 250 mp, spatiu depozitare + birou 140 mp. ☎0724.503.543**

87. **Splaiul** Unirii 313, Vitan, S.U. 322 mp, spatiu birouri, Imobiliare Solutions Group va ofera spre inchiriere spatii de birouri cu suprafete utile de 322 mp fiecare, situate la etajele 3 respectiv 4/5, intr-o cladire de birouri construita in anul 2007, **7 €;** ☎0757.021.619 elena@imogroup.ro

88. **Splaiul** Unirii, Pasajul Marasesti vis-a-vis de Camera de Comert S.U. 67 mp, spatiu birouri, Strada Intre Garle, sector 4, inchiriere la curte 3 camere cu suprafata de 24 mp, 16 mp, demisol o camera 27 mp, grup sanitar, scara interioara, in curte mai sunt 2 firme, utilitati functionale apa, gaze, enel, aer conditional, 1+1 garantie, 50% comision **550 €;** ☎0735.051.778/ 0761.264.821

89. **Suceava** S.U. 58 mp, spatiu birouri, central, vizavi de policlinica, mai jos de statia de autobuz inchiriez spatiu modern, amenajat, parter bloc, cu balcon in afara, intrare din strada, 58 mp, pentru birouri sau oficii. Tel: 0727.751.676 mesaj numai Whatapp **450 €;** ☎0727.751.676 mano.grig@yahoo.com

90. **Theodor** Pallady, Drumul Gura Ariesului, Astorium S.U. 160 mp, sp. comercial, Agentia Imobiliara Ro Property, va propune spre inchiriere un spatiu intr-o zona in plina dezvoltare - Th. Pallady, Str. Drm.

45. **Rin** Grand Residence, ap. 2 camere regim hotelier apartamente 2 si 3 camere in incinta Rin Grand hotel, apartamente mobilate si utilate modern, dupa standarde hoteliere, preturile incep de de la 100 lei pt. 3 ore, 200 lei pe zi sau 300 lei pe zi, **100 L;** ☎0768.885.086

46. **Rin** Grand Residence, apartamente cu 2 si 3 camere Regim hotelier la Rin Grand Hotel, oferim spre inchiriere garsoniere, apartamente cu doua si trei camere preturi incepand cu 100 lei pt. 3 ore, 150 pe noapte garsoniere, 200 lei si 300 lei 3 camere, **100 L;** ☎0768.885.086

47. **Rin** Grand Residence, regim hotelier apartamente cu doua si trei camere, garsoniere in cladirea fostului hotel Rin Grand Vitan **200 L;** ☎0768.885.086

48. **Rin** Grand Vitan regim hotelier apartament romantic apartamentul se afla in incinta Rin Grand Hotel, locatie unicata!!! **150 L;** ☎0768.885.086

49. **Rond** Alba Iulia Dream Residence va pune la dispozitie un apartament cu 2 camere renovat si utilat recent cu o priveliste superba, va asteptam cu drag. ☎0722.176.670

50. **Slanic** Moldova, vacanta Apartament 2 camere, 3 paturi, 60 mp, conditii confortabile (lux), situat in inima muntelui, aproape de intrarea in statiune. Cafeaua din partea casei. Certificat ANAT. Rezervari din timp. Listat Booking. Va asteptam cu drag. **400 L;** ☎0727.591.891 ligiabeatrice@yahoo.com

51. **Studio** Dacia Camera este dotada cu aer conditionat, baie proprie, masina de spalat, uscator de rufe, uscator de par, fier si masa de calcat, cuptor cu microunde, cafetiera, fierbator de apa **180 L;** ☎0771.474.665 badaranbogdan@gmail.com

52. **Tineretului** parc, inchiriem in regim hotelier studiouri mobilate cu baie proprie larga liceu Sincai, minim doua nopti. **170 L;** ☎0731.144.155 chirilafd@yahoo.com

53. **Ultracentral** Bucuresti, Calea Victoriei, Unirii Universitate, Calea Victoriei Regim hotelier totul nou renovat recent. Locatie, bloc, scara supercivilizat, stradal. Apartament dec., spatios 60 mp, 2 balcoane, renovat, mobilat si utilat 2024, **170 L;** ☎0723.712.883 generalexpert.imob@yahoo.com

54. **Unirii** acces non stop camera dubla in regim hotelier Oferta. Regim hotelier, in zona Unirii (str. Liveni) cu capacitate de 12 camere. Accesul se realizeaza in sistem de self check-in non stop. In perioada 01.06 - 30.07 doar: 150 lei/ 4 ore; 200 lei / 24 ore. Pentru rezervari folositi numarul de telefon din anunt (Whatsapp) 0721.134.111 **150 L;** ☎0721.134.111 contact@liveni22.ro

55. **Unirii,** Decebal, Cantemir, Octavian Goga ofer spre inchiriere garsoniere si apartamente, stradale, mobilate, utilate, tv, internet, loc parcare, discrete, curate. Poze 100% reale **170 L;** ☎0770.989.898

56. **Unirii,** Decebal, Cantemir, Octavian Goga, Nerva, zone: Unirii Zepter, Decebal, Cantemir, Nerva, ofer spre inchiriere apartamente 2 camere si garsoniere, stradale, mobilate si utilate lux, tv, internet, loc parcare, discrete, curate, **170 L;** ☎0770.989.898 logo_fattu@yahoo.com

57. **Unirii,** regim hotelier, Bd. Cantemir, apartamente bulevardul Cantemir utilate si mobilate, tv, masina de spalat, wi-fi, prosoape si lenjerii curate. Preturi de la 100 Lei/ 3 h, si 200 Lei/ 24 h. Detalii si rezervari tel. **100 L;** ☎0770.400.557

58. **Unirii,** rond Cosbuc, Casa Poporului regim hotelier 2, 3 ore 100 Ron, 12 ore 140 Ron, nu se accepta escorte, loc parcare, **90 L;** ☎0786.610.170

59. **Universitate,** Centrul Vechi apartament 2 camere, situat in Centrul Vechi, foarte aproape de Piata Universitatii. Este pregatit atat pentru sederi lungi, cat si pentru cele scurte, **220 L;** ☎0727.831.455 ioachim.catalin@gmail.com

60. **Universitate,** garsoniere, ultracentral, garsoniere si apartamente cu 2 si 3 camere regim hotelier ultracentral Universitate, Uniri si Romana si Victoriei. Pret: pentru 3 ore de la 120-200 Lei. Pret pentru Garsoniere de la 120-200 lei. Pret pentru apartamente cu 2 si 3 camere 200-300 lei, **120 L;** ☎0737.492.412 julyamazirov@yahoo.com

61. **Universitate,** Sala Dalles, apartament 2 camere in regim hotelier, foarte central, rond Piata Romana, mobilat si utilat atat pentru perioada lunga cat si pt. o perioada scurta, **220 L;** ☎0727.831.455 ioachim.catalin@gmail.com

62. **Universitate,** Spitalul Coltea, 2 camere, apartament 2 camere vis a vis de Spitalul Coltea, priveliste frumoasa, este dotat atat pentru rezervari lungi cat si pentru rezervari scurte. Capacitate maxima 4 persoane, **220 L;** ☎0727.831.455 ioachim.catalin@gmail.com

63. **Vitan,** garsoniera mobilata utilata garsoniera in Vitan, dotata cu aer conditionat, mobilata, pat dublu, canapea extensibila, utilata complet, 150 lei pe zi. **150 L;** ☎0729.774.321 antinari@gmail.com

Cereri inchirieri

1. **Agentie** Imobiliara intermediaza inchirieri garsoniere, apartamente, mobilate, utilate, in zona ultra/centrala cu acces usor la metrou sau Ratb. Urgent; ☎0722.828.609 imobiliare.az@gmail.com

2. **Apartamente,** garsoniere familie de medici cautam urgent garsoniera, apartament, casa. Oferim pretul zonei. Oferim maxima seriozitate; ☎0722.542.692 aurelia_iba@yahoo.com

3. **Bucuresti si provincie, toate zonele garsoniere, apartamente, camere curte/ bloc, case vile, terenuri, spatii, locuri de veci, schimburi, vanzari-cumparari. ☎0735.343.011**

4. **Bucuresti, agentie imobiliara solicita spre inchiriere de la proprietari gars. si apartamente, in sector 2, 3, 4, 6, doar pe termen lung se ofera plata anticipat si garantie, clienti romani fara animale, selectam clientii; ☎0728.879.797 lagunaimob@yahoo.com**

5. **Bucuresti, Romstil intermediaza inchirierea de garsoniere, apartamente, case, vile, camere la bloc sau la curte; ☎0724.278.376**

6. **Bucuresti, fara comision proprietar, agentie imobiliara, 33 ani experienta, cauta, fara comision proprietar, garsoniere, apartamente, pentru clienti foarte seriosi, contracte termen lung, plata in avans plus garantie, evaluare gratuita; ☎0733.787.340**

7. **Bucuresti, toate sectoarele, cautam apartamente, garsoniere, case, vile, mobilate/ nemobilate, indiferent de zona, urgente, in vederea inchirierii, cumpararii, avem clienti seriosi, experienta indelungata in domeniu; ☎0721.864.861/ 0747.115.444 expocardinal@yahoo.com**

8. **Caut camera la bloc sau curte in Bucuresti, ofer 600-700 Lei, chiria, o singura persoana; ☎0724.278.376**

9. **Caut casa de inchiriat Caut urgent casa de inchiriat in afara Bucuresti, in Stefanesti, Ciolpani, Peris, Buftea, etc. Doresc o casa modesta, 2 cam., mobilata utilata pe un termen mai lung. ☎0745.242.081**

AUTO, MOTO, UTILAJE

10. **Caut garsoniera sau apartament pentru inchiriat Caut urgent garsoniera sau apartament, mobilat, nemobilat pentru tineri medici, oferim pretul zonei. Oferim maxima seriozitate ☎+40761532117**

11. **Caut** sa inchiriez casa cu curte zonele Colentina, Fundeni sau Andronache. ☎0729.444.530

12. **Familie** inchiriem garsoniera Familie serioasa inchiriem garsoniera mobilata in sectoarele 4 sau 5 si adiacent. Rugam maxima seriozitate. Exclus intermediari **1.000 L;** ☎0731.144.155 chirilafd@yahoo.com

13. **Inchiriez** garsoniere, apartamente, case curte, vile, spatii. ☎0747.953.488/ 0763.070.130

14. **Inchiriez** locuinta Bucuresti, sector 3, 4 Persoana serioasa inchiriez locuinta mobilata si utilata in sectoarele 3 sau 4. Ofer si solicit seriozitate. ☎0774.600.661

15. **Inchiriez** pentru birou Jurist inchiriez apartament sau garsoniera in zona centrala pentru birou. rog maxima seriozitate. exclus intermediari. ☎0731.144.155 chirilafd@yahoo.com

16. **Lacul** Tei, Stefan cel Mare, Floreasca Obor, Colentina, Iancului, sector 2, agentie imobiliara ne ocupam de inchirieri si vanzari garsoniere, apartamente, oferim si cerem seriozitate pentru colaborari de lunga durata, comision standard ☎0758.074.444 valigeorgescu88@gmail.com

17. **Sectoarele** 5 sau 6, cautam urgent camera, garsoniera sau apartament la un pret accesibil, mobilata decent; 0722.718.990 ☎0729.396.819

18. **Sector** 1, 2, 3, 4, 6 Catalina inchiriaza urgent garsoniera sau apartament in Bucuresti, direct de la proprietari,plata in avans garantie, termen lung. Facem selectie de clienti; ☎0728.879.797/ 0728.879.797

19. **Solicitam** garsoniere. Agentie Imobiliara solicita pentru inchiriere garsoniera mobilata in zonele Tineretului, Brancoveanu, Unirii, Universitate, Ion Mihalache pentru pentru o fata salariata, pretul zonei; ☎0721.864.861/ 0747.115.444 expocardinal@yahoo.com

5 Auto, moto utilaje

Autoturisme

1. **Chevrolet Volt an 2017, 131000 km, hibrid, 1500 cmc,neinmatriculata Plug in hibrid baterie 18kwhMotor benzina Autonomie curent 80-120km Foarte economa si fiabila, propulsia se face prin motorul electric mereu cuplu mareProprietar in acte,o radiez la vanzare 12.999 €; ☎0721.111.812**

2. **Dacia Logan an 2018, 57000 km, benzina + GPL, inmatriculata Vand Logan, merge si arata impecabil, km reali, instalatie GPL. Plec din tara si trebuie sa vand masina urgent 3.900 €; ☎0722.449.343**

3. **Ford Focus an 2017, 48035 km, benzina, 1000 cmc, inmatriculata 2017 Ford, benzina 1.0, Euro 6, 125 CP, cutie manuala, inmatriculat. Persoana fizica. Anvelope vara/iarna. 48035 km. Revizii efectuate la zi la Ford. Provenienta Romania. 9900 euro negociabil,. 9.900 €; ☎0720.456.924**

4. **Mazda** CX-7 an 2009, 260000 km, GPL, 2500 cmc, inmatriculata Functioneaza impecabil. 250 CP. Instalatie GPL italiana. Schimbat recent ambreiaj, discuri de frana si blocuri optice. Roti de rezerva cu anvelope de iarna. Distribuita a fost schimbata la 220.000 km. **4.900 €;** ☎0744.420.352

5. **Mercedes-Benz C 220 an 2019, 160100 km, diesel, 2000 cmc, inmatriculata C220 4matic, stare excelenta, negociabil 20.800 €; ☎0733.869.293**

6. **Opel** Vectra an 2005, 280000 km, benzina, inmatriculata Interior impecabil. Masina de familie, incapatoare. **6.000 L;** ☎0762.376.705 Seoanamaria@gmail.com

7. **Skoda Fabia an 2020, 22680 km, benzina, inmatriculata vand Skoda Faia benzina, 999 cmc, 22.680 km, ITP august 2025, Casco mai 2025, RCA august 2025, alba, consum f. mic 4-5%, singur proprietar, excelenta pentru doamna sau domnisoara, tinuta garaj, 9.750 €; ☎0740.090.199**

8. **Skoda Fabia an 2020, 22680 km, benzina, inmatriculata vand Skoda Faia benzina, 999 cmc, 22.680 km, ITP august 2025, Casco mai 2025, RCA august 2025, alba, consum f. mic 4-5%, singur proprietar, excelenta pentru doamna sau domnisoara, tinuta garaj, 9.750 €; ☎0740.090.199**

9. **Suzuki Vitara an 2018, 55000 km, benzina, 1400 cmc, inmatriculata Suzuki Vitara S 1.4 Allgrip, 4x4, automata, 2018, 55.000km, in garantie, 140cp, senzori, radar frana, anvelope iarna/vara, primul proprietar, cumparata de la reprezentanta, camera video, 17.400 €; ☎0724.393.943 emilian.badea@porr.ro**

10. **Toyota** RAV 4 an 2007, 174000 km, diesel, 2200 cmc, inmatriculata Vand Toyota Rav 4, anul 2007, primul proprietar, diesel, cilindree 2231, 136 CP, tractiune integrala, kilometraj 174000, **5.500 €;** ☎0722.750.593 jeanmitrofan@gmail.com

11. **Volkswagen** Caddy an 2005, 306183 km, diesel, 2000 cmc, inmatriculata Masina este in buna stare de functionare, au fost facute revizii de intretinere la timp, necesita doar mici retusuri la praguri. Pretul este negociabil; **2.500 €;** ☎0723.547.012

Camioane, autoutilitare

1. **Toyota Hilux 2008 de vanzare Toyota Hilux 2008, doua usi, bena mare cu acoperis de fibra de sticla si hardtop inchis, tractiune manuala integrala (croaziera - tractiune spate), turbodiesel 2500 cmc, consum 7 l/100 km, 370000 km, an 2008, 380000 km, 9.290 €; ☎+40744440815 horia.irimie@gmail.com**

Utilaje industriale

1. **Inchiriem incarcatoare telescopice 13 m Tekko Logistik ofera servicii inchiriere si transport incarcatoare telescopice Terex, Manitou, Jcb, Merlo, cu maxim 2500 ore de functionare; brat telescopic de 13 m; sarcina de lucru de 3500 kg ☎0749.064.848 tekko@tekko.ro**

2. **Inchiriez excavator 20 tone, pe roti, inchiriem excavator New Holland WE 190, nou, dotat cu cupa taluz, cupa sapatura 1 mc, cupa perforata pentru sortare. Putem asigura si trailer pentru transport. Tarif 250 lei/ora +TVA+carburant. 250 L; ☎0749.064.848**

3. **Vand generator curent 380 kwa, consum 20-25 litri/ora, motorina. ☎0723.218.133/ 0769.696.944**

Piese, accesorii

1. **Vand motor barca Honda Vand motor barca Honda, 25 cp, in 4 timpi, comenzi la distanta. Pret 2500 Euro. Telefon 0762287721Ilfov, Silistea Snagovului 2.500 ; ☎0762.287.721**

Service auto, tractări

1. **Cris Power Logistic - Tractari auto, asistenta rutiera ☎0721.240.243/ 0724.045.151 office@tractari-rapide.ro http://www.tractari-auto.eu**

2. **VULCANIZARE NON-STOP SI SERVICE ROTI Servicii de vulcanizare non-stop in Bucuresti Sector 2 , service roti,vanzari anvelope noi si second hand orice dimensiune,jante auto. Detalii www.stoykanvelope.ro/ vulcanizare-non-stop-servicii-roti ☎0745.186.413/ 0722.286.420 office@stoykanvelope.ro https://www.stoykanvelope.ro/**

Cumpărări

1. **Cumpar auto, cumpar autoturisme, orice marca, inclusiv gama de lux, ofer plata cash, rog maxima seriozitate, 4.000 €; ☎768.844.544 iordansolomon93@yahoo.com**

6 Modă, frumusețe

Încălțăminte bărbați

1. **Bocanci S-Karp Sherpa S noi Nou, Bocanci patru sezoane S-Karp Sherpa S noi 250 L; ☎0735.319.558**

7 Copii - articole, jucării

Jucării, jocuri

1. **Vand Figurina Gold Harry Potter Vand in stare excelenta Figurina Gold Harry Potter.Stare excelenta 1.000 L; ☎0786.215.004/ 0786.215.004 Aninadubravischi@yahoo.com**

8 Casa și grădina

Animale

1. **Cabinet veterinar de stomatologie - Dentovet Servicii veterinare de stomatologie pentru animale de companie: caini, pisici si rozatoare. De la detartraj pana la cele mai complete interventii de chirurgie, implantologie. RX Stomatologic Veterinar ☎0740.149.815 contact@dentovet.ro https://www.dentovet.ro**

2. **Carmen Vet-cabinet veterinar-Bucuresti Consultatii, deparazitari, vaccinari, tratamente, interventii chirurgicale; analize de laborator (hematologie, biochimie), examene microscop (Babesioza), ecografie abdominala; frizerie-cosmetica, pet-shop, medicamente, ☎021.667.35.75/ 0768.623.852 contact@carmenvet.ro http://www.carmenvet.ro**

3. **Innovet** - Cabinet Veterinar, farmacie veterinara Importator si distribuitor "Kepro", Olanda: medicamente de uz veterinar, suplimente nutritionale, cosmetice si accesorii pentru animale de companie, hrana pentru animale ☎021.316.44.99 clinica@innovet.ro http://www.innovet.ro

Mobilă

1. **Vand pat matrimonial destinatie Dormitor, dormitor Berry nuc, 160x200 cm, stare foarte buna, cu somiera si saltea. Pret 1300. Bucuresti, sector 5. Tel. 1.300 L; ☎0722.464.789**

Grădină, curte, terasă

1. **Intretinere gradina si spatii verzi. Cautam un gradinar dedicat si experimentat, care detine cunostinte in intretinerea spatiilor verzi, cu permis auto categoria B. Responsabilitati: plantarea, udarea si intretinerea plantelor; tunderea gazonului si a arbustilor; controlul daunatorilor; aplicarea ingrasamintelor si a altor tratamente necesare; curatarea si mentinerea echipamentelor de gradinarit. Beneficii: pachet salarial corect si atractiv; candidatul ideal: experienta anterioara in domeniul ingrijirii pomilor si spatiilor verzi de minim 2 ani; cunostinte despre diferite tipuri de plante; atentie la detalii si capacitatea de a urma instructiuni specifice; permis categoria B; seriozitate. Mediu placut si profesionist; Posibilitati de dezvoltare profesionala; Echipament si unelte de calitate; 4.000 L; ☎0749.628.197 danasuciu89@gmail.com**

2. **Plante, flori, copaci, tot ce doriti pentru amenajarea gradinii dvs.: pomi ornamentali, arbori, arbusti, pomi fructiferi, gazon rulou si alte materiale (borduri separatoare gazon,folie agrotextil, plasa contra cartite) etc. ☎0747.770.681 coman.spatii.verzi@gmail.com**

Diverse

1. **Cumpar** masini de spalat rufe, frigidere Cumpar masini de spalat rufe, frigidere, aragazuri.Ofer: 100- 700 lei. ☎0722.509.635 grigoreflorea81@yahoo.com

2. **Vand caramida provenind din demolari, dimensune 28 cm x 13x 7 cm. ☎0764.477.186**

3. **Vand pat de fier nou + saltea noua dim. 90/200 m, pret 400 lei. Vand pampersi noi seniori, 30 buc. la pret de 48 lei/bax; ☎0734.340.429**

9 Electronice

Electrocasnice

1. **Aspirator** robot Xiaomi Mi Vacuum Mop, 40W, 0,6 L Alt tip aspirare, alta marca, Utilizat, Robotul este echipat cu un senzor laser de mare precizie. Puterea de absorbtie este 2000Pa. Posibilitate conectare WiFi. Foarte putin utilizat. Achizitionat in aprilie 2021 are si extragarantie de 2 ani, asadar pana in aprilie 2025. Exista manualul de utilizare si factura originala. **450 L;** ☎0721.262.832

2. **Vand termocuverta Nou, Vand termocuverta pentru slabit. Este ca o sauna care slabeste localizat. Acum o puteti folosi si acasa la un pret mult mai bun decat totalul de a o folosi in alta parte. Tel: 0723.634.182 1.200 L; ☎0723.634.182 oana_stefanescu2001@yahoo.com**

10 Întâlniri, matrimoniale

Escorte, întâlniri

1. **Bruneta Daca esti un barbat care se respecta doar un telefon ne mai desparte. Bruneta finuta si cu bun simt. Daca esti un barbat care vrei o experienta noua te astept la mine ☎0793.061.095 mmiha6358@gmail.com**

2. **Buna dragilor Sunt o fire calma draguta si atenta la cerintele taleTe astept in locatia mea la un masaj de relaxare ☎0738.536.902 mihaelaandr3@gmail.com**

3. **Tanar, 35 de ani, ofer clipe de fericire Daca esti in cautarea unui barbat in compania caruia sa te simti bine din toate punctele de vedere, si cauti calitate in primul rand, astept sa imi scrii. Intr-o ora se poate trai o intrega viata. Doar pentru femei ☎0031622302333**

El caută parteneră

1. **Barbat** matur caut o femeie plinuta si frumoasa Domn necasatorit, educat, puternic, 38 de ani, 181/98, fara obiceiuri proaste. Caut sa cunosc doamna, domnisoara plinuta pentru socializare si relatie bazata pe simpatie reciproca. ☎0731.691.409 vaclavkostic@gmail.com

2. **Buna, buna, baiat 41 ani doresc sa cunosc o fata serioasa, poate fi si plinuta, nu fac deplasari in tara, doresc maxima seriozitate, cele care nu vor, rog sa se abtina, multumesc, am 100 kg, saten, ochi caprui, inaltime 1,86 m; ☎0786.655.756/ 0786.655.756 romannicu28@gmail.com**

3. **Caut amanta 34 ani, insurat, atragator, cu bani, caut amanta curata in Bucuresti. Raspund doar la mesaje pe tel sau email ☎0736.282.396 2muchlove@gmx.com**

4. **Caut doamna/ domnisoara pentru iesiri si vacante Doresc o persoana deschisa si pozitiva care sa se bucure de timp frumos si linistit alaturi de mine. Caut discretie si doresc sa fiu contactat prin sms. Sunt prietenos, educat, ingrijit, rog seriozitate. ☎0765.158.191**

5. **Caut** femeie pentru prietenie de durata, eu 49, 1.70, singur, apartament in Bucuresti, fara obligatii, detalii la telefon, rog seriozitate ☎0793.154.118

6. **Caut supusa. Astept mesaj doar pe whatsapp Caut tipa nesatisfacuta, supusa pt. realizarea de jocuri open mind. Madalin 37 din Bucuresti, discret si nematerialist si curat, doresc asemenea. Ofer respect, discretie si prietenie; ☎0763.389.383 catelusu27@yahoo.com**

7. **Doar relatie serioasa. Caut relatie serioasa cu doamna intre 35 si 43 ani, fara drame. Foarte activ si pasionat de calatorii, munte si mare etc. Absolut nici un viciu si doresc asemenea. Va rog sa trimiteti mesaj fie aici /What'sApp daca nu raspund. ☎0016133290759 Sibiu1111@yahoo.ca**

8. **Domn** caut sotie Doresc sa cunosc o tanara pentru casatorie. Sunt un tip foarte de treaba, bland si iubitor. Ofer si pretind sinceritate. ☎0743.532.685

9. **Doresti** sa cunosti un barbat matur si stabil financiar? Atunci, fa primul pas si trimite-mi un mesaj, acesta putand fi un inceput pentru implinirea unor visuri comune. ☎0747.130.260 m46336095@gmail.com

10. **Leonard** doar pentru doamne ofer masaj de intretinere la domiciliu sau salon Hello, sunt Leonard ofer masaj de relaxare doamnelor si domnisoarelor, la domiciliu sau la salon zona Camera de Comert. Onorariu 100 ron / ora. Programari telefonic si WhatsApp. ☎0791.213.114 leonard.relaxing.massage@gmail.com

11. **Pentru** doamne si domnisoare Pentru prietenie ☎0743.687.882

12. **Relatie de prietenie- durata Buna, sunt din Bucuresti, 41, nefumator, linistit, curat, doresc sa cunosc o fata in vederea unei prietenii de lunga durata, EU nu am obligatii. Daca vrei sa ma cunosti nu ezita sa imi dai un mesaj. ☎0722.719.628 octavbuc@gmail.com**

13. **Tanar caut partenera pentru relatie mutual avantajoasa, tanar cult si manierat 39 ani, 1.82 inaltime, 70 kg, generos si realizat caut partenera pentru relatie discreta mutual avantajoasa. Fara escorte, de preferat o tanara curata, submisiva, pana in 35 de ani se poate si peste daca ai o silueta de invidiat nu conteaza inaltimea. Puteti lasa mesaje pe whatsapp, raspund cand pot. Bucuresti S3. ☎+40762387024 ip.camtanganu@gmail.com**

14. **Tanar, 35 de ani, ofer momente memorabile Daca esti in cautarea unui barbat in compania caruia sa te simti bine din toate punctele de vedere, si cauti calitate in primul rand, astept sa imi scrii. Sunt pasionat de arta si calatorii. ☎+31622302333**

ÎNTÂLNIRI, MATRIMONIALE

Saloane, masaj erotic

1. **Artemis, masaj erotic in Piata Victoriei Fete frumoase cu poze reale va asteapta intr-o locatie de lux pentru momente de neuitat.Servicii de top de masaj erotic. Pentru detalii si programari ne puteti scrie si pe whatsapp. 350 L; ☎0727.861.111**

2. **Doamna** matura ofer masaj de relaxare, buna dispozitie ma caracterizeaza. Ambianta placuta, fara graba, Teiul Doamnei, Obor. **100 L;** ☎0734.781.401

Diverse

1. **Emanuel Tanar ofer masaj de relaxare domnilor generosi la Unirii/domiciliu Emanuel (Manu, brunet versatil 29 ani pufos) ofer masaj de relaxare domnilor generosi, la Unirii sau la domiciliu tau, ma pot deplasa. Tarife intre 200 lei-1.000 lei.Masaj fara sau cu happyend, decizi! ☎0765.481.630 manu.sensual.touch@gmail.com**

2. **Tanar dragut caut o fata draguta pentru relatie. ☎0759.022.993**

Matrimoniale

1. **Acum** un barbat 70 ani, vaduv, nefumator, serios, Acum un barbat 70 ani, vaduv, nefumator, serios, cu locuinta in Bucuresti, doreste sa faca cunostinta cu o doamna singura pentru relatie de lunga durata, casatorie. Sunati cu incredere. Florin; ☎0747.104.300

2. **Afacerist, discret, generos,serios, doresc varsta 47 ani, rac, inaltime 190 cm, greutate 90 kg, ochi caprui, par saten, caut prietenie cu femeie, cunostinta doamna singura sau casatorita pentru relatie de prietenie, petrecerea vacantelor impreuna, comunicare. Plimbari in aer liber. ☎0762.275.588**

3. **Agreabil pentru prietenie, casatorie, varsta 57 ani, inaltime 174 cm, greutate 78 kg, ochi caprui, par saten, Gabriel, 57/ 174/ 78 cm, ochi caprui, unic proprietar zona metrou Gara de Nord, de mult singur, astept prietenie, casatorie cu feminina 54-61 ani (eventual Ilfov), eu fiind licentiat, fan cultura, ☎0737.045.815**

4. **Azi, acum, e mai bine decat mai tarziu varsta 58 ani, taur, inaltime 170 cm, greutate 89 kg, ochi caprui, par grizonat, caut prietenie cu femeie, 58 Voluntari caut partenera modesta pentru relatie intima de durata eventual permanenta. Exclus interesate material. ☎0763.561.949 nut71_4@live.com**

5. **Baiat singur imi caut jumatatea. varsta 37 ani, balanta, inaltime 171 cm, greutate 75 kg, ochi negri, par brunet, Buna fetelor, ma numesc Romeo, sunt din Bucuresti, doresc sa cunosc o fata din Bucuresti care sa ma placa asa cum sunt eu. Caut o fata serioasa, sunt un barbat serios, fara vicii, daca doresti sa ma cunosti astept mesajul tau, te pup; ☎0773.826.914 romeosultan13@gmail.com**

6. **Barbat** caut o relatie serioasa de lunga durata. varsta 37 ani, capricorn, inaltime 172 cm, greutate 70 kg, ochi caprui, par saten, caut prietenie cu femeie, Barbat singur, sufletist, serios, cu aspect fizic placut, intelegator, 37 de ani, din Brasov doresc sa cunosc o doamna sau domnisoara pentru o relatie stabila de lunga durata. ☎0735.388.781 ionutru@yahoo.com

7. **Barbat de 52 ani varsta 52 ani, gemeni, inaltime 178 cm, greutate 105 kg, ochi albastri, par roscat, Sunt un barbat de 52 de ani, singur, cu loc de munca stabil, serios, corect si punctual. Imi doresc o relatie pe termen lung, cu posibilitate de casatorie, cu o doamna serioasa de varsta apropiata si fara obligatii majore. Daca si tu cauti acelasi lucru, te astept sa ne cunoastem! euronoris@gmail.com ☎0749.750.417 euronoris@gmail.com**

8. **Barbat maseur, caut relatie de lunga durata barbat, prietenie, prietenie cu femeie, 49 ani, varsator, 178 cm, 75 kg, ochi albastri, par saten, doresc o relatie de lunga durata, comunicare si compatibilitate, sunt o persoana activa (d.t.p.d.v) tehnician maseur, open minded, foarte glumet si romantic, urasc mincluna, nu fumez, alcool ☎0724.241.704 a13xxx13a@yahoo.com**

9. **Barbat** singur si serios. varsta 46 ani, fecioara, inaltime 178 cm, greutate 80 kg, ochi caprui, par saten, Barbat singur de 46 de ani caut partenera de viata sa fie cuminte si serioasa. Nu beau, doar fumez, nu am vicii ascunse, stiu sa gatesc. ☎0721.977.787 dumidav@gmail.com

10. **Barbat,** barbat, prietenie, prietenie cu femeie, 38 ani, sagetator, 183 cm, 87 kg, ochi verzi, par blond, 38 ani, 1.83 m, 87 kg, studii superioare, ochii verzi, sportiv, pedant, imi plac colatoriile, doresc sa cunosc o tanara draguta pentru o relatie de viitor; ☎0720.467.352

11. **Barbat,** barbat, prietenie, prietenie cu femeie, dragut manierat tandru atractiv simpatic ideal de viata doresc prietenie casatorie cu partenera corespunzatoare. ☎0722.965.776/ 0766.133.386

12. **Buna,** barbat, casatorie, 40 ani, fecioara, 180 cm, 85 kg, ochi albastri, par saten, daca te simti singura, putem petrece timpul impreuna intr-un mod frumos si placut. Te vei simti confortabil si in siguranta langa mine, detalii WhatsApp ☎+33780215334 sebastianbaeticu483@gmail.com

13. **Cadru** militar, 46 ani varsta 46 ani, gemeni, inaltime 172 cm, greutate 100 kg, ochi albastri, par saten, ☎0762.029.684 maryous_eu@yahoo.com

14. **Casatorii** varsta 53 ani, capricorn, inaltime 162 cm, greutate 65 kg, ochi negri, par brunet, Inginera draguta, 53 ani, doresc un barbat, intelectual, maxim 63 ani, pentru casatorie. ☎0733.870.200 cristianaria_radu@yahoo.ro

15. **Casatorit** varsta 40 ani, gemeni, inaltime 175 cm, greutate 70 kg, ochi caprui, par grizonat, caut prietenie cu femeie, doresc sa intalnesc doamna/ domnisoara pentru petrecerea timpului liber reciproc avantajos. Exclus escorte, profesioniste. athosdrg@gmail.com

16. **Casatorit** discret, caut prietenie cu femeie, interesat de o relatie discreta, curat, educat, discret, doar femei ☎+447401324949

17. **Caut doamna pentru relatie serioasa, barbat, prietenie, prietenie cu femeie, 63 ani, 175 cm, 75 kg, ochi albastri, par grizonat, domn vaduv, fara obligatii, caut doamna pentru relatie serioasa de lunga durata, dispusa sa locuiasca la mine; ☎0799.459.126**

18. **Caut femeie serioasa varsta 49 ani, taur, inaltime 175 cm, greutate 90 kg, ochi caprui, par saten, Buna seara din Bucuresti Ilfov tot caut de ceva vreme o femeie serioasa dornica de o relatie serioasa poate sa aiba si copii nu ma intereseaza chiar imi plac copii ☎0724.943.116 dumitrubortea99@gmail.com**

19. **Caut iubita, ochi caprui, par saten, Sunt un barbat carismatic si doresc iubita. ☎0729.737.205**

20. **Caut prietena cu incontinenta urinara sau asemanator varsta 45 ani, rac, inaltime 186 cm, greutate 84 kg, ochi caprui, par grizonat, caut prietenie cu femeie, Barbat necasatorit, comunicativ, afectuos, titrat, cu situatie stabila, fara vicii sau obligatii, linistit, caut pentru relatie serioasa o femeie mai deosebita, cu incontinenta urinara sau asemanator. ☎0787.742.196 drona0001@yahoo.com**

21. **Caut relatie de lunga durata varsta 39 ani, capricorn, inaltime 182 cm, greutate 90 kg, ochi caprui, par saten, Buna sunt Mihai caut relatie serioas, bazata pe iubire si incredere, Sunt o persoana sincera, calma, simpla , te las m-ai bine pe tine sa ma descoperi. ☎0771.178.891 eugenmihai84@gmail.com**

22. **Caut relatie de orice fel cu o femeie, sunt singur barbat, prietenie, prietenie cu femeie, 32 ani, gemeni, 183 cm, 97 kg, ochi caprui, par saten, Buna fetelor caut o relatie sunt singurel, am 32 de ani brunet, 1,83 inaltime si am ochii caprui. ☎0729.758.510 catalincrisan13@gmail.com**

23. **Caut un sot din Bucuresti sa locuiasca la mine. taur, inaltime 160 cm, greutate 48 kg, ochi caprui, par roscat, Caut sot din Bucuresti sa locuiasca la mine, varsta cuprinsa intre 35-48 ani. Doresc relatie serioasa de casatorie, bazata pe incredere, intelegere, iubire, respect, exclus aventuri; ☎0727.658.957 lesperance_music@yahoo.com**

24. **Doamna sau domnisoara, barbat, prietenie, prietenie cu femeie, 40 ani, gemeni, 178 cm, 80 kg, ochi caprui, par brunet, buna, eu sunt Dani, am 40 de ani si caut o doamna sau domnisoara pentru o relatie de scurta sau lunga durata. Cel mai usor comunicam pe WhatsApp; ☎0725.815.306**

25. **Domn barbat, prietenie, prietenie cu barbat, 45 ani, rac, 180 cm, 85 kg, ochi caprui, par grizonat, Domn bi caut domni pt intalniri in timpul liber; ☎0735.441.736 cmvidaniel@yahoo.com**

26. **Domn barbat, prietenie, prietenie cu femeie, 48 ani, leu, 180 cm, 87 kg, ochi caprui, par brunet, Agreabil, elegant, dragut, respectuos doresc sa cunosc o doamna pentru o prietenie frumoasa discreta. Rog sms sau msj. pe Skype Aligabi AlinGabi; ☎0734.238.738**

27. **Domn** 63 ani, varsta 63 ani, taur, inaltime 182 cm, greutate 78 kg, ochi caprui, par saten, Domn, educat, onest, pensie, serios, caut relatie prietenie/ casatorie cu doamna serioasa pana in 55 de ani; ☎0761.988.151

28. **Domn** din Bucuresti, barbat, prietenie, prietenie cu femeie, 45 ani, scorpion, 173 cm, 80 kg, ochi verzi, par saten, locuiesc singur, caut doamna pana in 30 ani fara casa pentru a locui cu mine! ☎0730.310.810 propractik1@gmail.com

29. **Domn** distins, 50 ani, 1.80 m, 80 kg, ochii caprui, parul saten, zodia fecioara, doresc sa cunosc o doamna distinsa de calitate, pentru prietenie - casatorie, ☎0729.219.332

30. **Domn** doresc o prietena barbat, prietenie, prietenie cu femeie, Domn doresc o prietena, telefon si WhatsApp. ☎0738.487.967

31. **Domn dragut, cu simtul umorului, cu timp liber varsta 49 ani, rac, inaltime 175 cm, greutate 85 kg, ochi albastri, par saten, caut prietenie cu femeie, Pentru doamne intre 45-60 ani, interesate de o relatie frumoasa, bazata pe sentimente si sinceritate ☎0727.068.324**

32. **Domn foarte generos, casatorit, 41 ani, varsta 41 ani, ochi albastri, caut prietenie cu femeie, domn educat, atletic, situatie foarte buna, doresc relatie cu doamna sau cuplu open mind. Ofer sprijin dar doresc discretie maxima. Astept o descriere pe WhatsApp; ☎0764.751.299**

33. **Domn** frumos, distins, educat leu, inaltime 176 cm, greutate 80 kg, ochi caprui, par brunet, caut prietenie cu femeie, serios, si de calitate, casatorit caut o domna domnisoara casatorita/ necasatorita pentru o relatie de prietenie discreta. bore.bore@yahoo.com id meu de mail si pe whatzappp; ☎0726.525.947 bore.bore@yahoo.com

34. **Domn** matur, prezentabil. varsta 49 ani, varsator, inaltime 187 cm, greutate 95 kg, ochi verzi, par grizonat, caut prietenie cu femeie, Doresc cunostinta doamna draguta, in vederea unei relatii serioase bazata pe incredere si respect. ☎0732.817.027 Georgesurdu999@yahoo.com

35. **Domn** matur, stabil financiar, ochi caprui, par saten, doresc relatie serioasa cu o doamna, domnisoara plinuta, pufoasa, grasuta, dominanta, fara aventuri sau intalniri de o noapte. Doresc seriozitate; ☎0740.396.276

36. **Domn** pentru o doamna barbat, prietenie, prietenie cu femeie, 65 ani, 174 cm, 85 kg, ochi verzi, par grizonat, divortat, stabil financiar, caut o doamna rafinata, in vederea unei relatii de prietenie pe termen lung; ☎0747.130.260 m46336095@gmail.com

37

AFACERI, DIVERSE

53. **Relatie discreta. varsta 38 ani, leu, inaltime 175 cm, greutate 83 kg, ochi caprui, par saten, caut prietenie cu femeie, Ofer momente de dragoste doamnelor. Discretie si seriozitate maxima. Igiena obligatorie. Ma si deplasez. Accept si cupluri. Detalii la telefon sau WhatsApp; ☎0770.477.899 Bbaiatcool@gmail.com**

54. **Relatie prietenie, varsta 43 ani, rac, inaltime 189 cm, greutate 98 kg, ochi albastri, par saten, caut prietenie cu femeie, Doresc cunostinta doamna din Galati sau zona apropiata pentru a imi fi partenera la un eveniment in familie o petrecere (botez) in Galati si poate un concediu de 3-4 zile la mare. Contact WhatsApp 0040753465885 ☎0031687835332 ciobydinamo@gmail.com**

55. **Relatie** serioasa, barbat, casatorie, 48 ani, rac, 180 cm, 90 kg, ochi caprui, par brunet, persoana sociabilă, de caracter, serios, echilibrat si romantic, fara obligatii, situatie buna, doresc o relatie foarte serioasa, de viitor, cu o femeie asemanatoare, de varsta apropiata. ☎0723.924.996 eugenserafim@yahoo.com

56. **Relatie** serioasa, casatorie, varsta 48 ani, capricorn, inaltime 168 cm, greutate 90 kg, ochi caprui, par saten, tanar, 40 ani, 1,68, nefumator, casa proprie, job stabil. Doresc sa cunosc o femeie, in vederea casatoriei. Te invit sa urcam impreuna toate treptele acestei vieti; ☎0733.223.214

57. **Relatie** serioasa. barbat, casatorie, 47 ani, capricorn, 175 cm, 70 kg, ochi caprui, par saten, Daca doresti o relatie de lunga durata, te astept pe tine, femeie fara prejudecati si dornica de iubire. Sunt romantic si serios, contact pe whatsapp sau mesaj. ☎0727.767.301

58. **Relatie seriosa. varsta 50 ani, sagetator, inaltime 180 cm, greutate 90 kg, ochi caprui, par blond, Inginer, 50 ani, situatie materiala buna, fara obligatii, caut partenera pentru casatorie. costyili@yahoo.com**

59. **Tanar varsta 37 ani, pesti, inaltime 180 cm, greutate 62 kg, ochi verzi, par blond, dragut, linistitit, din Bucuresti caut o fata pentru relatie de lunga durata bazata pe incredere si sinceritate, nu deranjati inutili, astept mesaj pe whatsapp sa vorbim si sa ne cunoastem; ☎0763.637.384/ 0749.388.500 danyelmihai2005@yahoo.com**

60. **Tanar 32 ani din Galati caut o fata pentru o relatie serioasa, varsta 32 ani, rac, inaltime 180 cm, greutate 80 kg, ochi caprui, par brunet, sa locuim impreuna, sa fie directa si hotarata, nu conteaza distanta de judet, detalii la tel. ☎0755.468.336 haivasgheorghita07ivx@gmail.com**

61. **Te** caut pe tine frumoasa mea barbat, casatorie, 46 ani, 172 cm, 78 kg, Bucuresti, 43 ani, 172 cm, 78 kg, placut, educat, fara obligatii, apartament doresc partenera compatibila pentru o relatie cu perspective serioase; ☎0757.789.235

62. **Timp** de calitate pentru doamne si domnisoare! varsta 48 ani, taur, inaltime 184 cm, greutate 87 kg, ochi negri, caut prietenie cu femeie, timp de calitate pentru doamne si domnisoare! ☎0768.745.179 samcost435@gmail.com

63. **Uman** si liniștit, 58 de ani, caut prietenie cu femeie, caut femeie, tanara sau matura, pentru prietenie discreta, reciproc avantajoasa. ☎0746.762.869

11 Afaceri, diverse

Vânzări, cumpărări, asocieri

1. **Afacere la cheie, Autoservire de vanzare. Autoservire de vanzare, in Militari sector 6 (zona Dedeman Selgros) functionam din 2018, vad format. Este echipata complet, suprafata interioara 150 mp, zona amenajata si la exterior zona umbrita. Pentru mai multe detalii tel. 35.000 €; ☎0736.457.841/ 0724.348.709 Contact@autoservirelatei.ro**

2. **BUCURESTI zona Tei Toboc ferma piscicola 16 ha, alimentare cu apa gravitational, negociabil; ☎0723.457.433/ 0751.059.974**

3. **CAMERA** cosmetica. Inchiriere camera cosmetica sup. 30 m in zona Mall Vitan complet utilata, **300 €;** ☎0764.549.227

4. **Cedez carmangerie hala Obor Piata Obor, in incinta Hala Veche. Spatiul dispune de: 2 vitrine frigorifice a cate 2m bucata achizitionate in 2023 din Belgia, camera frig. 3x2 m, aer conditionat, asa lucru inox, sterilizator cutite, chiuveta cu actionare din pedala, vestiar, cantar. Spatiul are 35.07 mp. Chirie lunara 6.000 Lei TVA inclus. 8.000 €; ☎0725.389.277**

5. **Cumpar** frigidere, masini de spalat rufe, aragazuri Cumpar frigidere, masini de spalat rufe, aragazuri.Ofer: 100- 700 lei. **700 L;** ☎0722.509.635

6. **Cumpar gresie pt. exterior grosime 2 cm, Cumpar gresie 850 mp pt, exterior, grosime 2 cm colorata in masa, antiderapanta, culoare nuanta de gri deschis-travertin. Plata se va face pe loc la receptia ei, in Bucuresti, 110 L; ☎0722.211.860 europa-primex@yahoo.com**

7. **Cumpara site de stiri, o afacere online care deja genereaza venituri poti castiga mii de euro/luna din reclame, banere pe website, articole, site de stiri gen NationalENQ.com si poti locui oriunde in lume, SUA Anglia Elvetia orice tara te primeste cu astfel de venituri 7.000 €; ☎0732.493.935 advertise@nationalenq.com**

8. **De vanzare franciza Cirobe si Placinte in Kaufland Basarab De vanzare Franciza Ciorbe si Placinte la cheie in Kaufland. Se vinde afacere in sistem franciza, a unui brand consacrat Ciorbe si Placinte. Afacerea functioneaza de mai bine de 1an, este functionala si productiva. Aceasta afacere se preda la cheie. 32.000 €; ☎0771.208.924 dragos.enachioaie@magnolia-imobiliare.ro**

9. **Salon** canin bd. Carol I nr. 42, utilat, vanzare 15.000 euro/ inchiriere 300 euro. ☎0763.684.953/ 0737.278.817

10. **Se** vinde loc de joaca in functiune Loc de joaca dotat, utilat in functiune, se preia contractul de inchiriere cu toate dotarile si amenajarea, 200m + 2 locuri de parcare. Zona Bucurestii Noi / Pajura. Nu se vinde cu firma. Pret 35000E. Merita! kidspartykungfupizza@gmail.com **35.000 €;** ☎0722.173.381 cristikungfu@gmail.com

11. **Vand** 110 familii albine cu tot cu lazi + 60 lazi goale la pretul de 10000 euro negociabil (au suficenta miere pt. iernat), **10.000 €;** ☎0745.709.490

12. **Vand afacere ☎0723.273.520/ 0727.220.277**

13. **Vand afacere-bar/ cafenea, apartamente anunt de vanzare: apartamente si bar/cafenea vand urmatoarele proprietati: Apartament 2 camere in Popesti-Leordeni: 40 mp, mobilat si utilat modern, loc de parcare inclus. Pret: 56,000 EUR (negociabil). Apartament 2 camere in Militari Rezidence (inchiriat, oportunitate de investitie): 55 mp, complet mobilat si utilat. Pret: 75.000 EUR (negociabil). Bar/Cafenea pe Calea Mosilor: 20mp,14 mp terasa, complet utilat si mobilat, afacere la cheie. Pret: 28.000EUR Pentru detalii si vizionari, contactati-ma la tel. sau email. Vanzare urgenta: Cafenea-Bar28.000EUR 28.000 €; ☎0732.798.737 Cristyyy_88@yahoo.com**

14. **Vand afacere. Afacerea comert cu doua spatii comerciale in sectorul 1. Primul spatiu tip Fornetti 20 mp dotat si functional, plus chiosc 20 mp cu vanzare la geam non stop. Punctele de lucru se afla pe bdl Ion Mihalache. Ambele sunt autorizate, contract termen lung, chirie mica, 250 euro fiecare. Vanzarea este numai pentu investitie/firma,fara stoc de marfa. Pret usor negociabil. Relatii la telefon, 18.000 €; ☎0722.528.637 davros.service@yahoo.com**

15. **Vand loc de veci Cimitirul Bellu. Vanzare loc de Veci Cimitirul Bellu, Figura 112, reper Aleea lui Gheorghe Dinica si Aleea Personalitati Brldene, pret - 12.000 de euro. ☎0726.664.381**

16. **Vand loc de veci Cimitirul Damaroaia suprafata 2 mp, imprejmuit bordura + cruce ciment mozaicat, 2 cripte, fara oseminte. Amplasat la 150 m, de cladirea Administratiei. Taxe platite la zi. Pret negociabil. 2.500 €; ☎0726.739.766**

17. **Vand** masini de cusut Necchi cu brat de marochinarie si piele natuara si inlocuitor, si accesorii, si auxiliare. Caut asociat; ☎0721.780.111

18. **Vanzare** afacere salon. Salon Baba Novac de vanzare, complet echipat, situat stradal, chirie buna, **30.000 €;** ☎0730.844.060

19. **Vanzare/ asociere afacere de mare perspectiva, vand sau caut asociat pentru afacere de nisa de mare perspectiva, deja existenta, site de anunturi cu plata. Relatii la telefon 12.000 €; ☎0730.283.947 office@garsoniera.ro**

Echipamente HORECA

1. **Vand urgent masina fursec automata Mimac, relatii la telefon; ☎0764.455.098**

Citaţii, licitaţii, notificări

1. **Anunt** Eventualii mostenitori ai defunctei Gancioruc Alexandra, CNP 2450830400100 decedata la data de 19.03.2024 cu ultimul domiciliu in Municipiul Bucuresti, Sector 3, Sos. Garii Catelu numarul 170A, sunt chemati la Societatea Profesionala Notariala Bucur si Associatii cu sediul in Bucuresti, B-adul Chisinau nr.15, bl.A4, Sc.2, parter, ap.46, sector 2, in data de 02.09.2024, ora 14.00 pentru a participa la dezbaterea procedurii succesorale. In caz de neprezentare la termen, dezbaterile vor avea loc in lipsa si se va proceda conform legii. ☎0723.806.929 elena.banik@yahoo.com

2. **Anunt 1 studiu oportunitate nc 53897, Darasti-Ilfov ACN PIESE UTILAJE SRL, beneficiar al SUZ MC 53897, TARLA 4, Darasti-Ilfov, elaborat in vederea construirii de birouri P+2Et-3EtR /hale depozitare /showroom, anunta publicul interesat asupra depunerii solicitarii de obtinere a Avizului de Oportunitate. Observatii/ sugestii se primesc la Serviciul urbanism si AT in cadrul CJ Ilfov, cu sediul in str. E. Juvara 3-5, Sector 6, https://cjilfov.ro/contact/, in termen de 25 zile calendaristice de la publicare.**

3. **Anunt public PF TEPES MARIAN anunta publicul interesat asupra depunerii solicitarii de emitere a acordului de mediu pentru proiectul "Construire hala cu functiunea de depozitare si spatii administrative, regim de inaltime parter inalt, imprejmuire teren si bransamente utilitati", propus a fi amplasat in Comuna Cernica, Sat Caldararu, str. T1, P-18/15, lot 7, nr. cadastral 59308, jud. Ilfov,Informatiile privind proiectul propus pot fi consultate la sediul autoritatii competente pentru protectia mediului din Bucuresti, Aleea Lacul Morii, nr. 1, sector 6, in zilele de luni-vineri, intre orele 0900-1300Observatiile publicului se primesc zilnic la sediul Agentiei pentru protectia mediului Ilfov. ☎0724.343.451**

4. **Anunt public privind decizia etapei de incadrare S.N. Nuclearelectrica, sucursala CNE Cernavoda prin Valentin Ovidiu Nae, oras Cernavoda, str. Medgidiei, nr. 2, jud. Constanta, titular al proiectului: Construire blocuri Ds+P+3/4E pentru spatii de cazare si amenajare incinta campus CNE Cernavoda, retele interioare si exterioare, bransamente, imprejmuire si organizare de santier, amplasat in jud. Constanta, oras Cernavoda, str. Energiei, nr. 21, anunta publicul interesat asupra luarii deciziei etapei de incadrare de catre APM Constanta: nu este necesara efectuarea evaluarii impactului asupra mediului, in cadrul procedurii de evaluare a impactului asupra mediului. Proiectul deciziei de incadrare si motivele care o fundamenteaza pot fi consultate la sediul Agentiei pentru Protectia Mediului Constanta, din mun. Constanta, str. Unirii, nr.23, judetul Constanta, zilnic, intre orele 9-13, precum si la urmatoarea adresa de internet: http://apmct.anpm.ro. Publicul interesat poate inainta comentarii/observatii la proiectul deciziei de incadrare in termen de 10 zile de la data publicarii anuntului pe pagina de internet a autoritatii competente pentru protectia mediului. ☎0722.732.094 andreea@axa.ro**

5. **Anunt public privind decizia etapei de incadrare pentru str Oxigenului nr 6 SC MV COM SRL, titular al proiectului Construire hala depozitare cu anexe tehnice, alei carosabile si pietonale, parcare, amenajare spatii verzi, bransamente si utilitati, imprejmuire, acces si organizare santier, anunta publicul interesat asupra luarii deciziei etapei de incadrare. Nu se supune evaluarii de impact asupra mediului/evaluarii adecvate/ evaluarii impactului asupra corpurilor de apa de catre Agentia pentru Protectia Mediului Ilfov, in cadrul procedurii de evaluare a impactului asupra mediului, pentru proiectul Construire hala depozitare cu anexe tehnice, alei carosabile si pietonale, parcare, amenajare spatii verzi, bransamente si utilitati, imprejmuire, acces si organizare santier, propus a fi amplasat in strada Oxigenului nr. 6, com. Cernica, jud. Ilfov. Proiectul acordului de mediu si informatiile relevante pentru luarea deciziei pot fi consultate la sediul Agentiei pentru Protectia Mediului Ilfov: Bucuresti, sector 6, Aleea Lacul Morii, nr. 1, in zilele de Luni - Vineri intre orele 900 - 1200 , precum si la urmatoarea adresa de internet: apmif.anpm.ro. Observatiile/ contestatiile publicului se primesc la sediul A.P.M. Ilfov - Bucuresti, sector 6, Aleea Lacul Morii, nr. 1, in termen de 10 zile de la data publicarii anuntului pe pagina de internet a autoritatii competente pentru protectia mediului. ☎0728.728.111 bogdan.scurtu@ssat.ro**

6. **Anunt public privind luarea deciziei etapei de incadrare ECO SUN POWER ENERGY SRL, anunta publicul interesat asupraluarii deciziei etapei de incadrare de catre Agentia pentru ProtectiaMediului Dambovita: nu se supune evaluarii impactului asupramediului, nu se supune evaluarii asupra corpurilor de apa, in cadruldrocedurii de evaluare a impactului asupra mediului, pentru proiectul:"Construire centrala fotovoltaica si racordare lasistemul energetic, dotari conexe, echipamente,platforme betonate, amenajare acces, imprejmuire teren,bransament utilitati", proiect propus a fi amplasat in ComunaVladeni, Sat Vladeni, T30, T31 si T32, P317, P322, P329, P332, P336, P338si P339, Nr. Cadastral 71568, Jud. Dambovita.Proiectul deciziei de incadrare si motivele care o fundamenteaza pot ficonsultate la sediul APM Dambovita din Mun. Targoviste, Str. Calealalomitei, Nr.1, Jud. Dambovita in zilele de luni- vineri, intre orele 9,00-16,00, precum si la urmatoarea adresa de internet: http://www.anpm.ro.Publicul interesat poate inainta comentarii/observatii, la proiectul deciziei deincadrare in termen de 10 zile de la publicarea pe pagina de internet a autoritatiicompetente pentru protectia mediului.**

7. **Autorizatie** constructie. Se incep lucrarile de construire a casei de vacanta tip A frame din satul Bisoca, com. Bisoca, Jud. Buzau, conform autorizatiei de construire nr. 155 din 12/10/2023, **176.570 L;** ☎0752.175.535 Alina_theodora_toma@yahoo.com

8. **Dogarescu** Vasile in calitate de titular al planului Amenajamentul fondului forestier proprietate privata apartinand persoanei fizice Dogarescu Vasile, judetul Braila, cu valabilitate 01.01.2023-31.12.2032, propus pentru judetul Braila, comuna Bertesti de Jos, UP I Dogarescu, anunta publicul interesat cu privire la decizia Agentiei pentru Protectia Mediului Braila , de emitere a avizului de mediu pentru planul mentionat. Informatiile cu privire la acest plan pot fi consultate la sediul Agentiei pentru Protectia Mediului Braila, Bd. Independentei, nr. 16, bloc B5, de luni pana vineri, intre orele 9.00 13.00. Observatiile publicului se primesc zilnic in scris la sediul Agentiei pentru Protectia Mediului Braila in termen de 10 zile calendaristice de la publicarea si postarea anuntului.

9. **Eco Sun Power Energy SRL anunta publicul interesat asupra luarii deciziei etapei de incadrare de catre Agentia pentru Protectia Mediului Dambovita: nu se supune evaluarii impactului asupramediului, nu se supune evaluarii asupra corpurilor de apa, in cadrul procedurii de evaluare a impactului asupra mediului, pentru proiectul: Construire centrala fotovoltaica si racordare la sistemul energetic, dotari conexe, echipamente, platforme betonate, amenajare acces, imprejmuire teren, bransament utilitati, proiect propus a fi amplasat in Comuna Vladeni, Sat Vladeni, T30, T31 si T32, P317, P322, P329, P332, P336, P338 si P339, Nr. Cadastral 71565, Jud. Dambovita. Proiectul deciziei de incadrare si motivele care o fundamenteaza pot fi consultate la sediul APM Dambovita din Mun. Targoviste, Str. Calea Ialomitei, Nr.1, Jud. Dambovita in zilele de luni - vineri, intre orele 9,00 - 16,00, precum si la urmatoarea adresa de internet: http://www.anpm.ro. Publicul interesat poate inainta comentarii/observatii, la proiectul deciziei de incadrare in termen de 10 zile de la publicarea pe pagina de internet a autoritatii competente pentru protectia mediului.**

10. **Autorizatie** constructie. Se incep lucrarile de construire a casei de vacanta tip A frame din satul Bisoca, com. Bisoca, Jud. Buzau, conform autorizatiei de construire nr. 155 din 12/10/2023, **176.570 L;** ☎0752.175.535 Alina_theodora_toma@yahoo.com

11. **Marcov Marius, Militaru Marius, Stoian Marian Constantin, S.C. Total Lider Construct S.R.L. si S.C. Tranzactii Imobiliare Integrate S.R.L. proprietarii terenului situat in jud. Ilfov, Comuna Tunari, Sat Tuanri, cod postal 077180, Strada Berzei, nr. FN, Tarla 30, Parcela 99/12, nr. cad. 68360, in suprafata totala de 15.698 mp, anunta publicul interesat asupra depunerii solicitarii pentru obtinerea Avizului de Oportunitate pentru investitia Â'Intocmire PUZ - Construire ansamblu rezidential: Imobile-locuinte colective cu regim de inaltime P+3E. Observatii/ comentarii se primesc in scris la Directia de Urbanism din cadrul Consiliului Judetean Ilfov, Bucuresti, Strada Ernest Juvara, nr. 3 - 5, sector 6 (tel. +40.21.212.56.93), in termen de 15 zile de la publicarea prezentuluianunt.**

12. **SC Celofibrei Logistic SRL anunta publicul interesat asupra luarii deciziei de incadrare. Nu se supune evaluarii de impact asupra mediului/ evaluarii adecvate/ evaluarii impactului asupra corpurilor de apa de catre Agentia pentru Protectia Mediului Ilfov, in cadrul procedurii de evaluare a impactului asupra mediului pentru proiectul Construire hala parter, imprejmuire teren, propus a fi amplasat in com. Domnesti, sat Domnesti, str. Fortului nr. 150, NC 123243, lot 2, tarla 14, P 50/2/1; 50/2/2, jud. Ilfov. Proiectul si informatiile pot fi consultate la sediul Agentia pentru Protectia Mediului Ilfov: Bucuresti, str. Aleea Lacul Morii nr. 1, sector 6 in zilele de Luni-Vineri intre orele 9.00-12.00, precum si la urmatoarea adresa de internet: apmif.anpm.roObservatiile/contestatiile publicului se primesc zilnic la sediul A.P.M. Ilfov-Bucuresti, str. Aleea Lacul Morii nr. 1, sector 6 , in termen de 10 zile de la data publicarii anuntului pe pagina de internet a autoritatii competente pentru protectia mediului. ☎0766.142.329 claudiateodorescu13@yahoo.com**

Eventualii succesibili ai defunctului **CARATA VASILE-ION, CNP 1490216400041**, decedat la data de 04.12.2023, cu ultimul domiciliu in Bucuresti, str. Resita nr. 25-27, sector 4, sunt invitati sa se prezinte la data de **23.08.2024, orele 12.00-14.00**, la sediul **SPN Mihalache Nicoleta Gabriela** cu sediul in Bucuresti, Calea Serban Voda nr. 286, bloc 3 A, sc. 1, ap. 1, parter, sector 4, pentru a lua parte la dezbaterea acestei succesiuni, aflata pe rol in Dosarul nr. 31/2023.
Succesibilii care nu se vor prezenta la dezbaterea succesiunii sunt prezumati a fi renuntatori.
Pentru relatii telefon: 021.335.04.76

SC Imobiliare Solutions SRL avand sediul in sat Dragomiresti Vale, Ilfov, comuna Dragomiresti Vale, nr. cad. 56984, titular al planului/programului Elaborare PUZ pentru construire complex depozite, localitatea Dragomiresti Vale, nr. cad. 56765, sat Dragomiresti Vale, T41/1, P402/30 + 402/31 anunta publicul interesat asupra depunerii solicitarii de obtinere a avizului de mediu pentru planul/programul mentionat si declansarea etapei de incadrare. Prima versiune a planului/programului poate fi consultata la sediul Agentiei pentru Protectia Mediului Ilfov din Aleea Lacul Morii nr.1, sector 6, de luni pana joi intre orele 9.00- 11.00. Observatii/comentarii si sugestii se primesc in scris la sediul A.P.M Ilfov (tel. 021/4301523, 021/4301402, 0746248440), in termen de **15** zile de la data publicarii anuntului.

REGIA NAŢIONALĂ A PĂDURILOR – ROMSILVA
DIRECŢIA SILVICĂ ILFOV
Str. Petricani, Nr.9A (corp 2 administrativ), sector 2, Bucuresti;
Cod poştal 023841; ONRC: J40/8041/2003; CUI:13702821
Telefon: +40 212332416 Fax: +40 212332417
E-mail: office@bucuresti.rosilva.ro; Pagina web: www.rosilva.ro
Conteaza pentru viitor!

Nr. 3963 /R.C/24.07.2024

ANUNŢ

Direcția Silvică Ilfov, cu sediul în strada Petricani nr. 9A, corp 2, etaj 1, sector 2, București, organizează la sediul său în data de **07.08.2024**, licitație publică deschisă cu strigare pentru închirierea următoarelor imobile:

Nr. crt	Ocolul Silvic	Denumire Obiectiv	Suprafață Totală mp	Nr. de inventar	Preț de pornire la licitație (lei/luna fără TVA)	Garanția de participare (lei)
0	2	3	4	5	6	7
1	București	canton silvic Runcu	74	10346	700	350
2	Snagov	canton silvic Gradistea	80	10549	700	350
3	Snagov	canton silvic Cornis	90	10560	700	350
4	Snagov	canton silvic Balteni	85	10503	700	350
5	București	canton silvic Jilava (+ anexe)	327	10333; 10325; 790534	944	350

Calendarul de desfășurare a licitației este următorul: **la ora 12.00 etapa I** pentru întreprinderile mici și mijlocii în conformitate cu prevederile Legii 346/2004, urmată de **etapa II la ora 13.00**, organizată numai în cazul neadjudecării obiectivelor la prima etapă de licitație, cu participarea persoanelor fizice sau juridice care îndeplinesc condițiile prevăzute în caietul de sarcini.

Caietul de sarcini, care conține prețul de pornire la licitație, pasul de licitație, valoarea garanției de buna execuție, precum și documentele necesare participării la licitație, se poate obține de la sediul Direcției Silvice Ilfov sau prin transmitere pe email, începând cu data de **24.07.2024**, până la data de **06.08.2024**, orele 12.00 (numai după trimiterea dovezii de plată a taxei de participare).

Garanția de participare va fi achitată pentru fiecare imobil la care se dorește participarea (350 lei/imobil).

Celelalte date relevante privind închirierea imobilelor pot fi obținute prin achiziționarea caietului de sarcini și a documentației aferente procedurii de licitație (contravaloarea caietului de sarcini este inclusă în taxa de participare).

Documentele pentru înscrierea la licitație se pot depune la sediul Directiei Silvice Ilfov până la data de 06.08.2024, orele 12.00.

Taxa de participare este de 100 lei (caietul de sarcini este inclus în taxa de participare).

Participanții la licitație pot face plata contravalorii taxei de participare cât și a garanției de participare prin virament bancar în contul RO45 BRDE 445SV12329894450 deschis la BRD Victoria, beneficiar Direcția Silvică Ilfov, CUI 13702821.

DIRECTOR,
RĂDUȚĂ CEZAR

13. **SC Eva Sweet Activ SRL anunta publicul interesat asupra depunerii solicitarii de emitere a acordului de mediu pentru proiectul Constr. 4 hale P izolate, imprejumuire, put forat, bazin vidanjabil, racordari+brans. util. propus a fi amplasat in Jud. Ilfov, com. Afumati, Sos. Bucuresti-Urziceni nr. 64 G. Informatiile privind proiectul propus pot fi consultate la sediul autoritatii competente pentru protectia mediului Ilfov, Aleea Lacul Morii nr. 1, Mun. Bucuresti, sector 6 si la sediul Jud. Ilfov, com. Afumati, Sos. Bucuresti-Urziceni 64B in zilele deluni-vineri intre orele8.00-14.00. Observatiile publicului se primesc zilnic la sediul autoritatii competente pentru protectia mediului.**

14. **SC Imobiliare Solutions SRL, avand sediul in sat Dragomiresti Vale, Ilfov, comuna Dragomiresti Vale, nr. cad. 56984, titular al planului/programului Elaborare PUZ pentru construire complex depozite, localitatea Dragomiresti Vale, nr. cad. 56765, sat Dragomiresti Vale, T41/1, P402/30 + 402/31 anunta publicul interesat asupra depunerii solicitarii de obtinere a avizului de mediu pentru planul/programul mentionat si declansarea etapei de incadrare. Prima versiune a planului/programului poate fi consultata la sediul Agentiei pentru Protectia Mediului Ilfov din Aleea Lacul Morii nr.1, sector 6, de luni pana joi intre orele 9.00- 11.00. Observatii/comentarii si sugestii se primesc in scris la sediul A.P.M Ilfov (tel. 021/4301523, 021/4301402, 0746248440), in termen de 15 zile de la data publicarii anuntului.**

Pierderi

1. **Acte** Pierdut acte imobil strada Calea Rahovei, nr. 352, bloc 20, sc.1, Bucuresti. Se declara nule.

2. **Acte** furate emise de GGRFPMB Se declara furate legitimatie si ecuson emise de catre DGRFPMB marca 2531 pe numele Tofan Ana Simona.

3. **Carnet** elev, pe numele Dumitru Bogdan. Va rog mult daca il gasiti sa imi lasati un mesaj. Carnetul a fost pierdut in zona Dristor, in jurului statiei de metrou Dristor

4. **Declar** pierduta schita apartament eliberata de SC Foisor SA la contract de vanzare cumpare pe numele Ademescu George Sos. Vergului 6, sect. 2, Bucuresti.

5. **Legitimatie** Subsemnata Chirilescu Delia declar pierduta si nula legitimatia de student emisa de Facultatea de Medicina Veterinara.

6. **Legitimatie** de serviciu pe numele Nedelea Maria Magdalena. Pierduta.

7. **Pierdut** chitanta achitare integrala apartament 87, proprietari Toma Dumitru si Toma Maria, cu contract de vanzare cumparare nr. 923/1993. ☎0721.353.909

8. **Pierdut** contract vanzare cumparare 26880/1992 pe numele Stoian Constantin si Elisabeta, eliberat de RAIAL Imobiliara RA prin societatea comerciala Cotroceni SA.

9. **Pierdut** registre speciale si carti interventii AMEF Declaram pierdute si nule registrele speciale si cartile de interventii pentru imprimantele fiscale cu seriile DB4700000088 NUI 6000002895, DB4700000476 NUI 2000003283, DB4700000446 NUI 5000003253, apartinand societatii Preturi Pentru Tine SRL, CUI RO19159270.

10. **SC** Top Wine SRL, B-dul Iuliu Maniu, nr 74-76, bl 5, sc D, et 5, ap 143, CUI RO24083410 J40/10861/20.06.2008, declar pierdut Certificat de inregistrare in scopuri de TVA nr. 1019077, seria B, atribuit in data de 20.06.2008, eliberat la 31.07.2008. Se declara nul. ☎0744.382.372 OFFICEMIM@GMAIL.COM

11. **Subsemnata** Neagu Giulia Maria declar ca am pierdut legitimatia de student din cadrul Universitatii Nationale de Arte Bucuresti si o declar nula.

12. **Subsemnatul** Dinu Ioan Eduard declar ca am pierdut legitimatia de student din cadrul Facultatii de Inginerie si Instalatii UTCB si o declar nula.

Diverse

1. **Am de vanzare locuri de veci. Vand locuri de veci in cimitirele din Bucuresti.Colentina (Reinvierea), Damaroaia, Bucurestii Noi si Pantelimon II. ☎0774.042.520**

2. **Anticariat antichitati Pravalia nr. 2 cumparam: bani vechi, monede si bacnote vechi romanesti. Medalii si decoratii militare si insigne. Poze, vederi, carti postale. Obiecte vechi de reclama, produse vechi, jucarii. Tablouri, statuete, portelanuri. Sediul: Bd. Carol 40-42; ☎0786.300.000**

3. **Anticariat. Cumparam carti si viniluri din toata tara. Deplasare gratuita, plata pe loc; ☎021.308.17.98**

4. **Anunt** public privind decizia etapei de incadrare SC Celofibrei Logistic SRL SC Celofibrei Logistic SRL anunta publicul interesat asupra luarii deciziei de incadrare. Nu se supune evaluarii de impact asupra mediului/ evaluarii adecvate/ evaluarii impactului asupra corpurilor de apa de catre Agentia pentru Protectia Mediului Ilfov, in cadrul procedurii de evaluare a impactului asupra mediului pentru proiectul Construire hala parter, imprejmuire teren, propus a fi amplasat in com. Domnesti, sat Domnesti, str. Fortului nr. 150, NC 123243, lot 2, tarla 14, P 50/2/1; 50/2/2, jud. Ilfov . Proiectul acordului de mediu si informatiile privind proiectul propus pot fi consultate la sediul Agentia pentru Protectia Mediului Ilfov: Bucuresti, str. Aleea Lacul Morii nr. 1, sector 6 in zilele de Luni-Vineri intre orele 9.00-12.00, precum si la urmatoarea adresa de internet: apmif.anpm.roObservatiile/contestatiile publicului se primesc zilnic la sediul A.P.M. Ilfov-Bucuresti, str. Aleea Lacul Morii nr. 1, sector 6 , in termen de 10 zile de la data publicarii anuntului pe pagina de internet a autoritatii competente pentru protectia mediului. ☎0766.142.329 claudiateodorescu13@yahoo.com

5. **Anunt** public privind depunerea solicitarii de emitere a acordului de mediu S.C. Sonashi Light&Sound S.R.L anunta publicul interesat asupra depunerii solicitarii de emitere a acordului de mediu pentru proiectul: Construire 6 (sase) hale depozitare si showroom P+1E, imprejmuire teren propus a fi amplasat in judetul Ilfov, comuna Afumati, T 102, P 388/69, nr. cadastral 53912 Informatiile privind proiectul propus/ memoriul de prezentare pot fi consultate la sediul Agentiei pentru Protectia Mediului Ilfov: Bucuresti, sector 6, Aleea Lacul Morii, nr. 1, la sediul S.C. Sonashi Light&Sound S.R.L. din judet Ilfov, comuna Afumati, Sos. Bucuresti Urziceni nr. 16-P6, ap. 5, in zilele de Luni Joi, intre orele : 9:00 13:00, vineri intre orele 9:00 12:00. Observatiile publicului se primesc zilnic la sediul autoritatii competente pentru protectia mediului Ilfov din Aleea Lacul Morii nr.1, sector 6, Bucuresti, email: office@apmif.anpm.ro

6. **Arhiva distrugerea securizata a documentelor vechi Servicii de prelurare si distrugere a documentelor vechi din hartie in Bucuresti si in toata tara. Asiguram transportul. Distrugem documentele in mod securizat. 1 €; ☎0767.966.595 distrugere.documente@gmail.com http://www.distrugere.ro/**

7. **Autorizatie** Mediu spalatorie auto S.C Marcos Prosper SRL cu sediul in Strada Planetei, nr. 30, sector 6 Bucuresti anunta publicul interesat asupra depunerii documentatiei pentru obtinerea autorizatiei de mediu pentru activitatea spalatorie, situata in parcarea subterana Careflour Lujerului, din Bulervardul Iuliu Maniu, nr. 19, sector 6, Bucuresti Observatii sau reclamatii se pot depune la sediul APM Bucuresti Aleea Lacul Morii nr 1, Bucuresti 061911, in termen de 30 zile de la aparitia prezentului anunt. ☎0723.600.365 carciumaruilie@yahoo.com

8. **Bellu,** loc de veci (3 cripte), aleea centrala. Se concesioneaza un loc de veci cu 3 cripte (1,2x2,5 mp), nefolosit, pozitionat pe Aleea Hasdeu, langa Aleea Centrala (fig.23) din mozaic si marmura. Locul nu a fost folosit niciodata; **18.000 €;** ☎0729.074.876 kfgmedia@gmail.com

9. **Buletin** de Bucuresti (Carte de identitate) lau in spatiu in vederea obtinerii cartii de identitate- legal. Inchiriez garsoniera mobilata, utilata, minim trei luni. Detalii la telefon. Disponibilitate din 29 iulie. **1.000 €;** ☎0766.480.101

10. **Caut** doamna maxim 68 ani pentru ajutor reciproc, poti locui si la mine, raspund numai la mesaje, astept si provincia. ☎0721.624.733

11. **Caut** loc de inchiriat Caut apartament cu 2 camere de inchiriat, gol sau de cumparat, la parter in zona Baicului. ☎0735.981.406/ 0722.531.314 office@carmencomercial.ro

12. **Cedez** afacere in functiune. Domeniu accesorii GSM, partener Telecom. Vad bun. Nu am timpul necesar pentru ea. Pret 5000 euro. **5.000 €;** ☎0766.380.770 tincu.razvan@gmail.com

13. **Doamna** doresc sa cunosc domn fara obligatii din Bucuresti pentru ajutor reciproc; ☎0765.032.874

14. **Doamna** interna pt ajutor menaj Doamna varsta a 3a, ofer camera separata cu cheltuieli incluse si salariu, in Bucuresti, unei pensionare, pentru companie si ajutor menaj. Rog seriozitate. ☎0757.189.949 narcisacamarasoiu@yahoo.com

15. **Domn execut diverse servicii. ☎0724.446.600**

16. **Donez** 2 locuri de veci in cimitirul Popesti Leordeni, la pretul de, **1.500 €;** ☎0767.679.510

17. **Doresc** luare in spatiu. Buna ziua, am nevoie de ajutor, pentru luarea in spatiu in Bucuresti. Nu deranjez. Rog seriozitate. Sabina. Multumesc; ☎0720.166.921

18. **Doresc** mutatie sector 3, ofer 1000 lei; ☎0747.653.400

19. **Familie** din provincie 30 km dorim sa avem grija de o doamna cu ramanere in spatiu, poate locui si la noi daca doreste. Oferim seriozitate! ☎0746.094.467

20. **Finantare** rapida pentru FIRME Finanare rapida pentru FIRME. Avem o expertiza de 25 de ani in finanarea digitalizrii companiilor private, precum si in creditarea companiilor cu obiect de activitate in domeniul telecomunicaiilor si al tehnologiei informaiei.-Flexibilitate-Integritate-DiscretieLinie de credit 50000-300000 RON, in functie de situatia financiara si de garantiile disponibile. Termen: 12-36 luni, cu posibilitate de prelungire. Dobanda fixa pe toata perioada de creditare sau negociabila anual cu ocazia aniversarii. Garantii acceptate: bunuri imobiliare. Preaprobare in 3 ore. Aprobare in 24 de ore. Pentru detalii - contact: 0727212537 ☎0727.212.537 ccc.distribution1@gmail.com

21. **Masaj** relaxant Bucurati-va de un masaj relaxant in confortul propriei case ☎0774.639.074

22. **Ofer** garsoniera mobilata cu toate utilitatile, unei doamne pensionara fara locuinta, contra ajutor menaj pentru o doamna de 89 ani. Zona Turda, Podul Grant. Sect. 1 ☎0772.219.714/ 0720.776.022 virgilmarghescu@gmail.com

23. **Produse electrice, mecanice, pneumatice, prelucrari mecanice. Nu suntem un magazin tipic, unde singurul obiectiv este doar vanzarea. Dorim sa venim in intampinarea clientilor cu solutii tehnice dar si comerciale,in aceste timpuri care reusesc sa ne suprinde pe toti. ☎0770.151.407 contact@cmb-comercial.ro**

24. **PUD** str. Amicitiei nr. 68 Etapa pregatitoare de informare si consultare a publicului:Proprietarul imobilului din str. Amicitiei nr. 68, NC 265079, care face ob