

IMOBIL LOCUINTE COLECTIVE S+P+2E+M  
 str. Economu Atanasie Stoicescu nr.36, sec 6 Bucuresti  
 Suprafata terenului 478 mp  
 Suprafata construita a parterului 245,13mp  
 Suprafata totala desfasurata este de 764,67mp  
 POT propus = 51%, CUT propus = 1,59

Semaforizare sincronizata intrare iesire auto  
 (pentru un singur flux)

- Nr. total apartamente= 7  
 ap.1 Suprafata construita= 70,46 mp  
 ap.2 Suprafata construita= 99,24 mp  
 ap.3 Suprafata construita= 75,54 mp  
 ap.4 Suprafata construita= 98,64 mp  
 ap.5 Suprafata construita= 63,60 mp  
 ap.6 Suprafata construita= 95,19 mp  
 ap.7 Suprafata construita= 61,00 mp

Nr. total locuri de parcare propuse 7 locuri de resedinta + 1 vizitatori= 8 locuri parcare

<b>Proiectant:</b> Panturoiu O. Dinu Constantin I.I./ F15/481/2003, CUI 19496631, Pietrosita, Dambovita	<b>Sef proiect arh. Cristian Dan Filimon</b> Proiectat c. arh. Codre Isac	<b>Nume plansa</b> <b>plan subsol</b>
<b>Denumire Proiect</b> <b>Imobil locuinte colective S+P+2E+M</b> Str. Economu Atanasie Stoicescu nr.36, sector 6, Bucuresti	<b>BENEFICIAR</b> Cristescu Marius-Ion Str. Chilia Veche nr. 7A, bl.B11, sc. 4, et. 7, ap. 140., sector 6, Bucuresti	<b>Nr. proiect</b> 01/05-2016/0
		<b>Numar plansa</b> <b>A02</b>

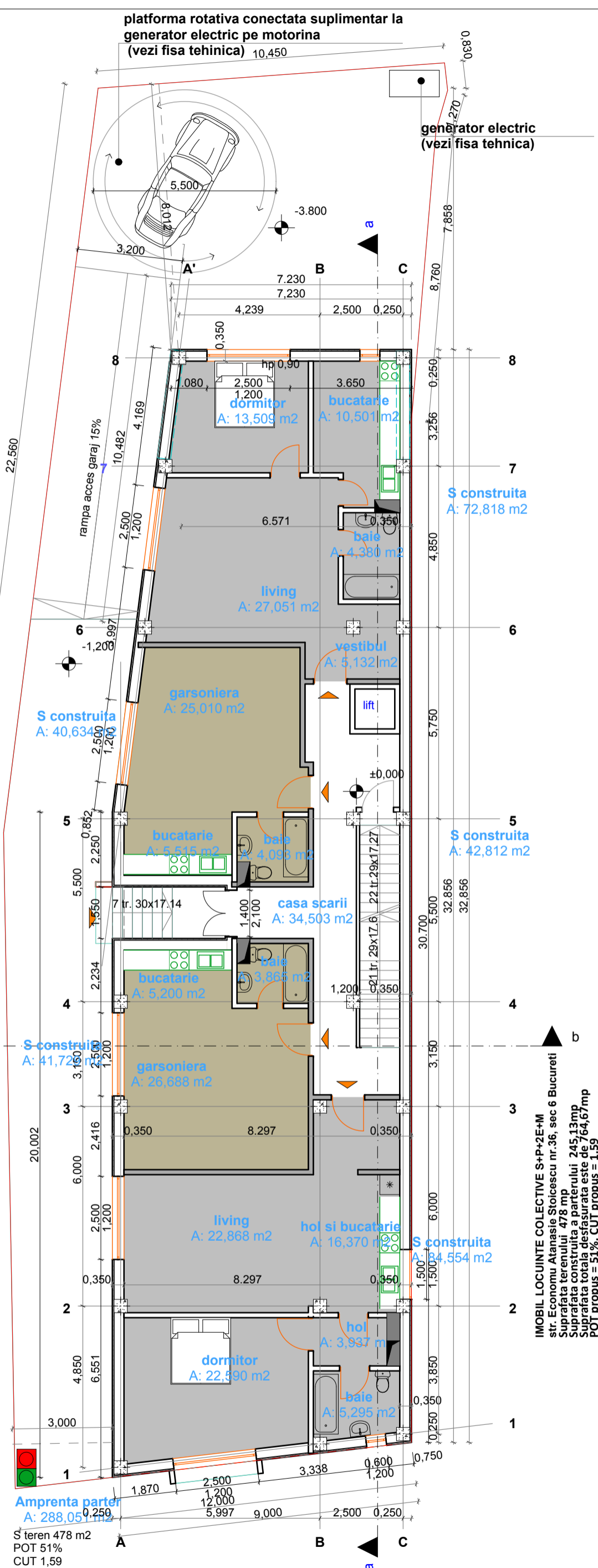

Amprenta parter  
A: 288,051 m<sup>2</sup>

S teren 478 m<sup>2</sup>  
POT 51%  
CUT 1,59

S construit parter  
S= 245,130mp

str. Economul Atanasie Stoicescu

IMOBIL LOCUINTE COLECTIVE S+P+2E+M  
str. Economu Atanasie Stoicescu nr.36, sec 6 Bucuresti  
Suprafata terenului 478 mp  
Suprafata construita a parterului 245,13mp  
Suprafata totala desfasurata este de 764,67mp  
POT propus = 51%, CUT propus = 1,59

Semaforzare sincronizata intrare iesire auto  
(pentru un singur flux)

- Nr. total apartamente= 7
- ap.1 Suprafata construita= 70,46 mp
- ap.2 Suprafata construita= 99,24 mp
- ap.3 Suprafata construita= 76,64 mp
- ap.4 Suprafata construita= 76,64 mp
- ap.5 Suprafata construita= 96,60 mp
- ap.6 Suprafata construita= 96,19 mp
- ap.7 Suprafata construita= 61,00 mp

Nr. total locuri de parcare propuse 7 locuri de resedinta + 1 vizitatori= 8 locuri parcare

Proiectant: <b>Panturoiu O. Dinu Constantin I.I./</b> F15/481/2003, CUI 19496631, Pietrosita, Dambovita	Sef proiect arh. <b>Cristian Dan Filimon</b> Proiectat c. arh. Codre Isac	Nume plansa <b>plan parter</b>
Denumire Proiect <b>Imobil locuinte colective S+P+2E+M</b> Str. Economu Atanasie Stoicescu nr.36, sector 6, Bucuresti		Nr. proiect 01/05-2016/0
Beneficiar <b>BENEFICIAR Cristescu Marius-Ion</b> Str. Chilia Veche nr. 7A, bl.B11, sc. 4, et. 7, ap. 140., sector 6, Bucuresti		Numar plansa <b>A03</b>

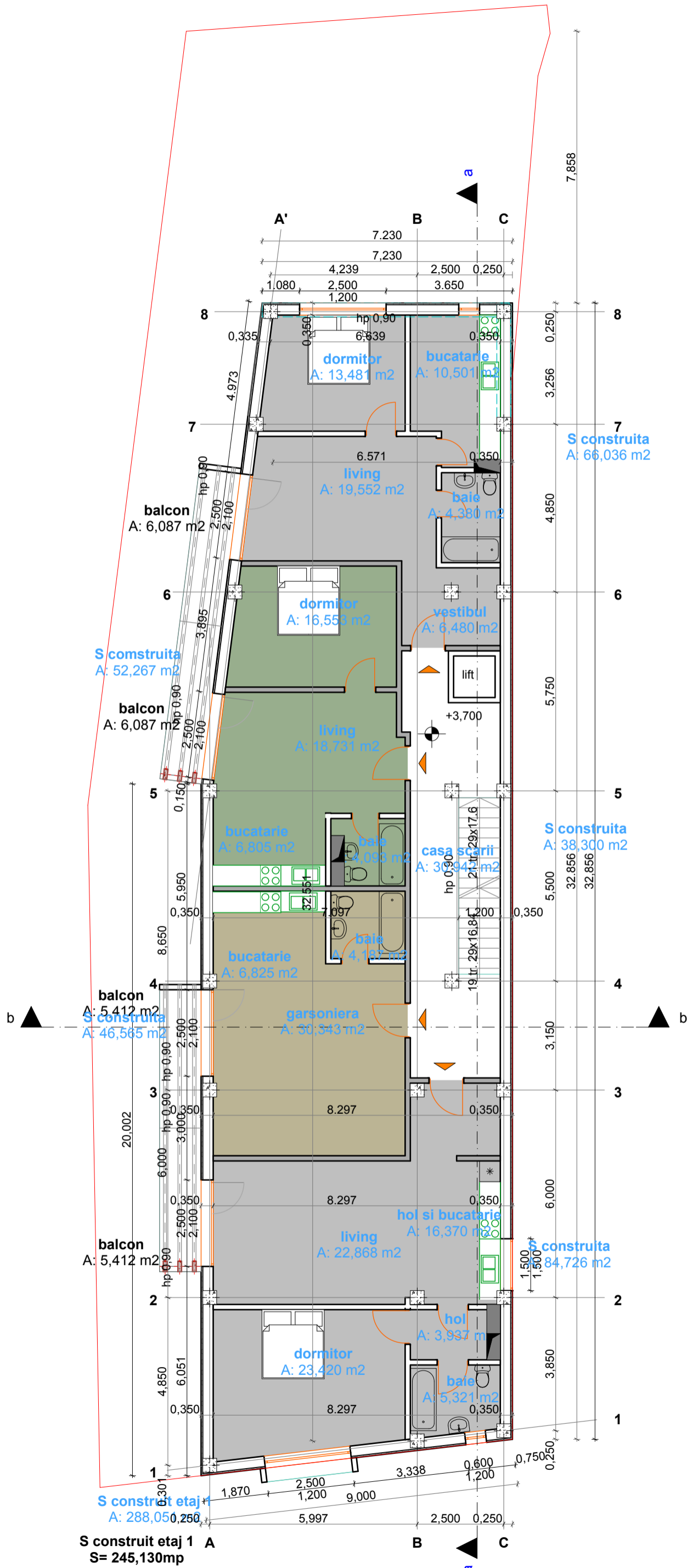

Nume plansa	<b>plan etaj 1</b>
Scara 1:100	Nr. proiect 01/05-2016/0
Numar plansa	<b>A04</b>
Proiectant	Sef proiect arh. Cristian Dan Filimon
Proiectat	c. arh. Codre Isac
Beneficiar	BENEFICIAR Cristescu Marius-Ion
Adresa	Str. Chilia Veche nr. 7A, bl. B11, sc. 4, et. 7, ap. 140, sector 6, Bucuresti
Proiectant	Panturoiu O. Dinu Constantin I.I./ F15/481/2003, CUI 19496631, Pietrosita, Dambovita
Denumire Proiect	Imobil locuinte colective S+P+2E+M
Adresa	Str. Economu Atanasie Stoicescu nr.36, sector 6, Bucuresti



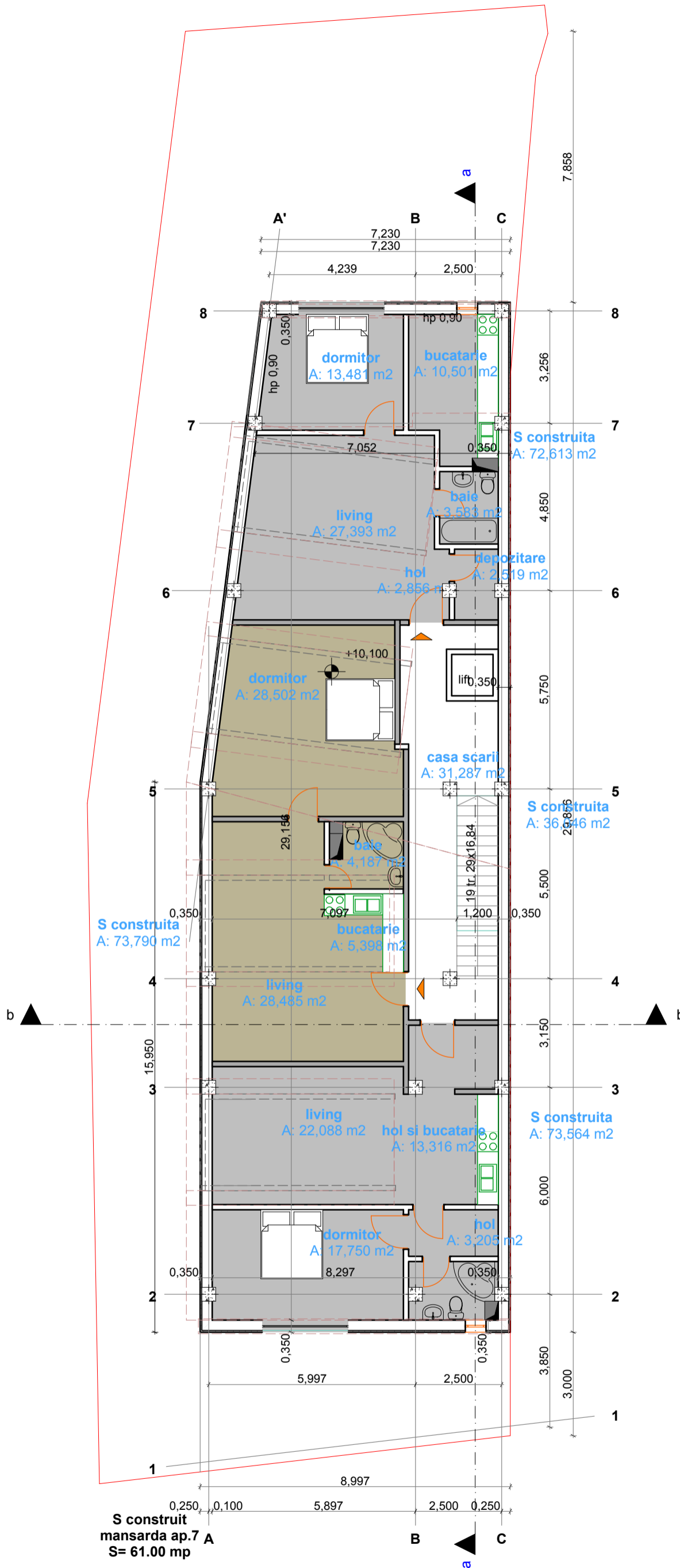

<b>Proiectant:</b> Panturoiu O. Dinu Constantin I.I./ F15/481/2003, CUI 19496631, Pietrosita, Dambovita	<b>Sef proiect arh. Cristian Dan Filimon</b> Proiectat c. arh. Codre Isac	Nume plansa <b>plan mansarda</b>
	<b>Denumire Proiect</b> <b>Imobil locuinte colective S+P+2E+M</b> Str. Economu Atanasie Stoicescu nr.36, sector 6, Bucuresti	Nr. proiect 01/05-2016/0