

**MODIFICARE DUPLEX TIP T1  
IN 2 APARTAMENTE DE 2 CAMERE TIP D1/TIP D10**  
scara 1:100

**APARTEMENT 2 CAMERE \_D1  
ETAJ 5**

**APARTEMENT 2 CAMERE \_D10  
ETAJ 6**

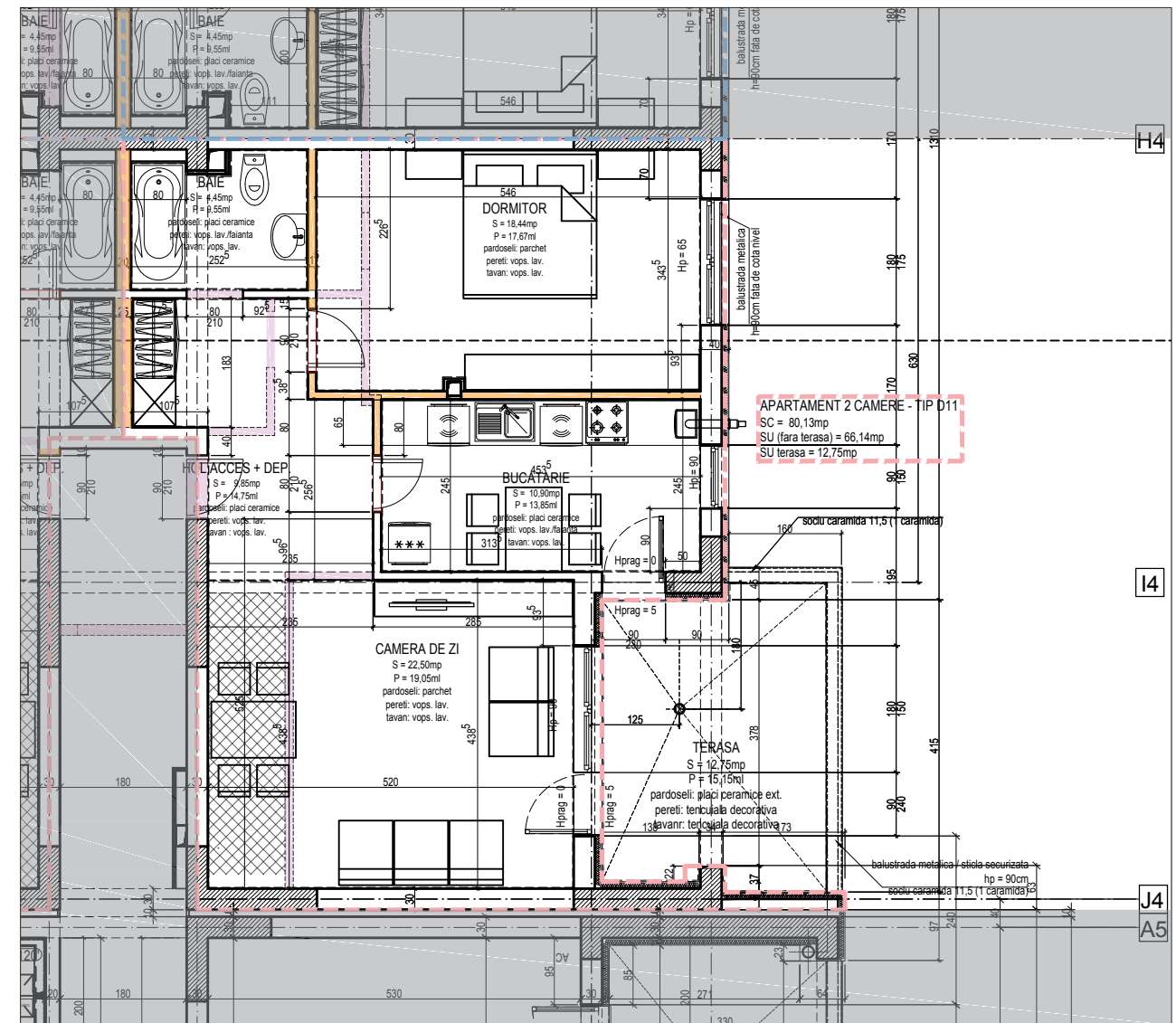
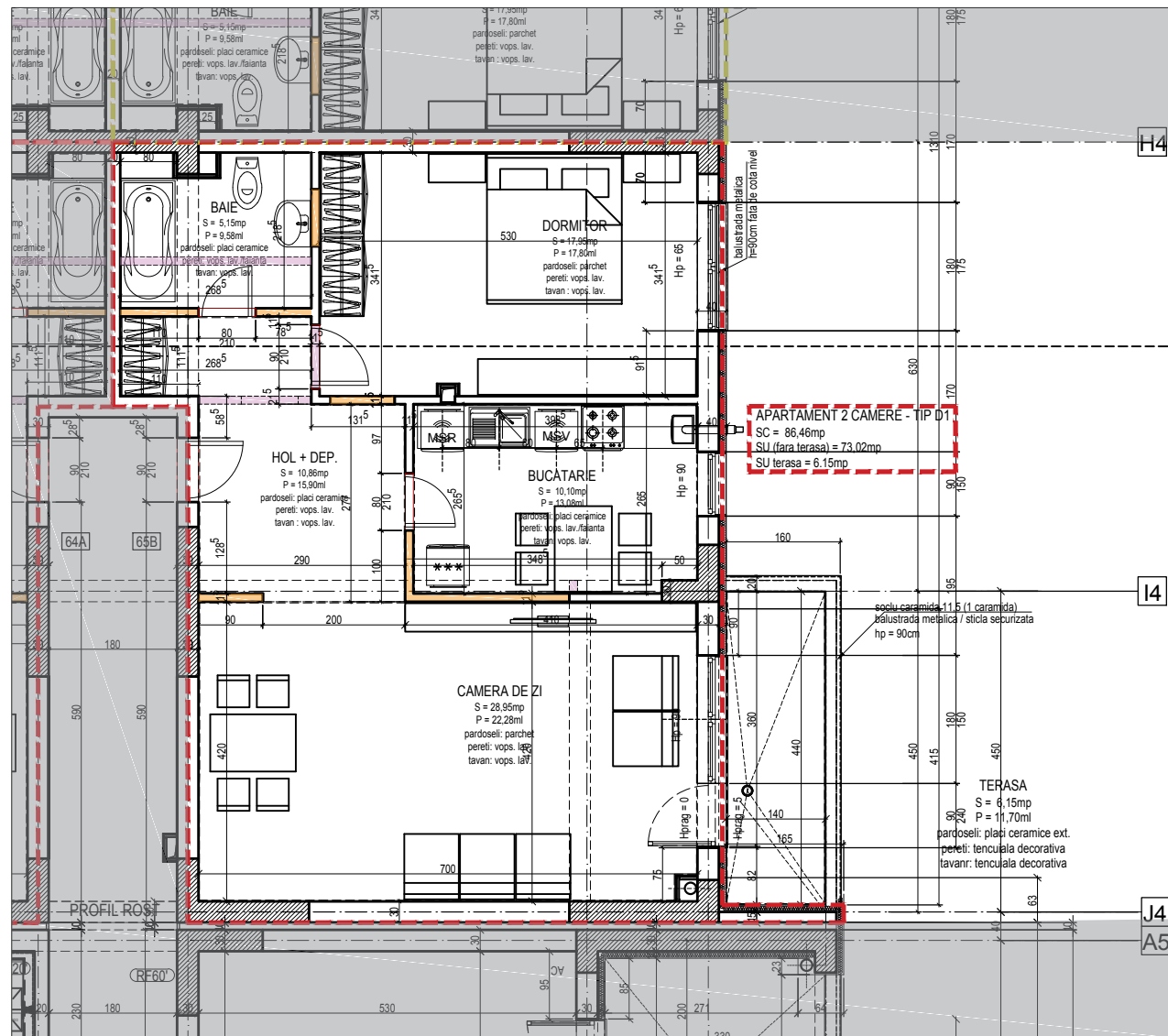

**APARTEMENT 2 CAMERE TIP D1**  
SUPRAFATA CONSTRUITA = 86,46mp  
SUPRAFATA UITLA (fara terasa) = 73,02mp  
SUPTAFATA UTILA TERASA = 6,15mp

**APARTEMENT 2 CAMERE TIP D10**  
SUPRAFATA CONSTRUITA = 80,13mp  
SUPRAFATA UITLA (fara terasa) = 66,14mp  
SUPTAFATA UTILA TERASA = 12,75mp

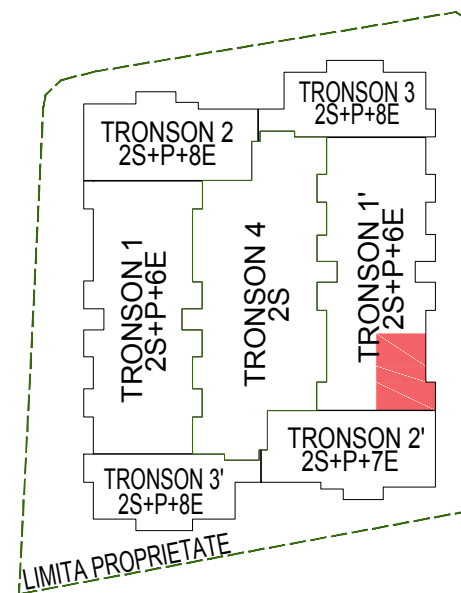

**LEGENDA:**

- PERETE DIN CARAMIDA (de compartimentare) CE SE VA DESFIINTA
- PERETE DIN CARAMIDA PROPUS
- GOL PLACA CE SE VA UMPLE (SUPRABETONARE)

**GRADUL II DE REZISTENTA LA FOC, RISC MIC DE INCENDIU, CLASA DE IMPORTANTA III, CATEGORIA C DE IMPORTANTA**

VERIFICATOR	Arh. C-tin Mihaescu	B1, D1, C	REFERAT nr. ___/2017
VERIFICATOR/ EXPERT	NUME	SEMNNATURA	CERINTA
PROIECTANT:	<b>MEDO DESIGN &amp; TRANSPORT</b>		BENEFICIAR:
Str. Educatie nr. 13 sector 2 Bucuresti			DL. GEORGESCU ROBERTINO DL. DRAGULIN DANIEL IONEL
SPECIFICATIE	NUME	SEMNNATURA	Scara:
PROIECTAT	Arh. Elena OSMAN		1:100
DESENAT	Arh. M ZARNOEANU		Data:
VERIFICAT	Arh. Elena OSMAN		25.07.2017
			Titu proiect:
			MODIFICARE APARTEMENT TIP DUPLEX IN 2 APARTAMENTE DE 2 CAMERE STRADA AVIATEI NR. 72, SECTOR 1, BUCURESTI
			Titu plansa:
			MODIFICARE APARTEMENT DUPLEX TIP T1 IN 2 APARTAMENTE DE DOUA CAMERE TIP 1/ TIP 10
			Pr.nr. P138/2017
			Faza: C.U.
			Plansa nr. A01