

PLAN DE AMPLASAMENT SI DELIMITARE AL BUNULUI IMOBIL

scara 1:500

Municipalitatea Bucuresti
 Terenul Administrativ Sector 1
 C.A. nr. 176/141
 Adresa imobilului
 Str. 466 Valterului nr. 155, Bl. D1
 Etajul A2, Etaj 2
 Numar cadastrelor al bunului imobil:

Numar si prenumele proiectului:
**SC GCP-GENERAL CONSULTING AND
 PROCUREMENT SA**
 Adresa
 Str. Ministerului nr. 14, sector 1
 Bucuresti

107/1, 2, 4, 81

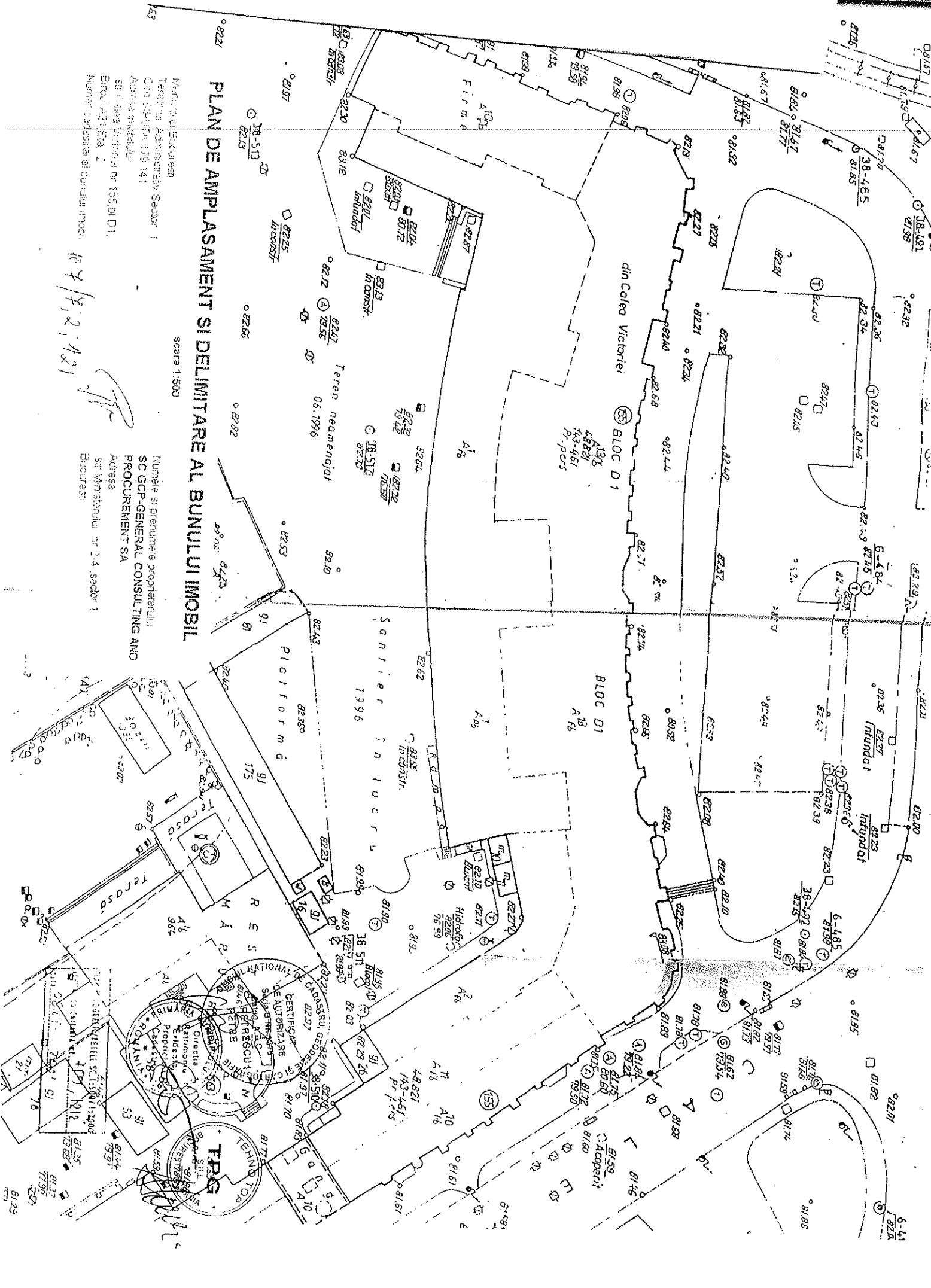

FISA BUNULUI IMOBIL
din str. Calea Victoriei nr. 155, bl. D1, Birou A21, etaj 2

Municipiul Bucuresti
Teritoriul Administrativ Sector 1
Cod SIRUTA 179 141
Cod Intravilan/extravilan 2

Sectione plan /nomenclatura 1:500
Nr. Sector/cadastral planşa 10-E2:10-D1
Nr. cadastral al bunului imobil.....
Nr. Carte funciara.....

107/7,2,421

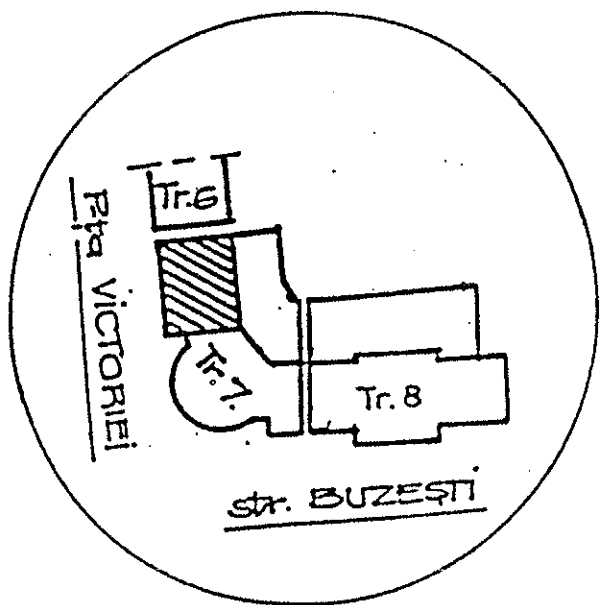

A. DATE REFERITOARE LA TEREN

Nr. parcela	Categoria de folosinta	Cod grupa destinatie	Suprafata din masuratori (m.p.)	Clasa de calitate	Zona in cadrul localitatii	Mentuni
	CC	TDI				Bl. D1
TOTAL						

B. DATE REFERITOARE LA CONSTRUCȚII

Nr. corp cladire / constructie	Denumire	Suprafata construita (m.p.)	Cod grupa destinatie	Mentuni
	Birou A21	104,28+8,80+4,34	CCOM	13,23 mp Balcon din masuratori
Total		117,51		

C. DATE REFERITOARE LA PROPRIETAR

Nr. crt.	Nume Denumire proprietar	Domiciliu / Sediul proprietar	Cod numeric personal/cod SIRUES	Tipul actului de proprietate, nr. si data inregistrarii/eliberarii	Cod grupa proprietate	Suprafata din act (in saau mp)		Modul de deținere		Mentuni
						Teren	Constructie	exclusiv	indivizune	
1	SC GCF-GENERAL CONSULTING SA PROCUREMENT SA	str. Ministerului nr. 2,4, sector 1 Bucuresti	40/85398041	Santanta civila nr. 4339 din sediinta publica de la 27.04.1994	J	1,83%	117,51	X	X	din masuratori Din terenul claditii afierent (suprafata utila bruta conventionala 203,28 mp)

Verificat

Logo: **TPG** Tehno Top

Logo: **DE CADASTRU, GEODEZIE SI CARTOGRAFIE**

Logo: **CERTIFICAT DE AUTORIZARE** Seria B, Categr. A

Logo: **RESPONSABIL ÎNCRĂȘTAREA** Petrescu Peire

Stamp: **SECRETARIA DE STAT**

Stamp: **REGISTRUL**

Stamp: **IMOBILITATI**

Stamp: **BUCHUREȘTI**

Stamp: **10.08.2007**

Teritoriul Administrativ Sector 1
 Cod SIFRUTA 179 141
 Adresa Imobilitatii
 str. Calea Victoriei nr. 155, bl. D1,
 Birou A21, etaj 2
 Numar cadastral al bunului imobil

SC GCP-GENERAL CONSULTING AND
 PROCUREMENT SA
 Adresa :
 str. Ministerului nr.2-4, sector 1
 Bucuresti

107/4.2.7.20

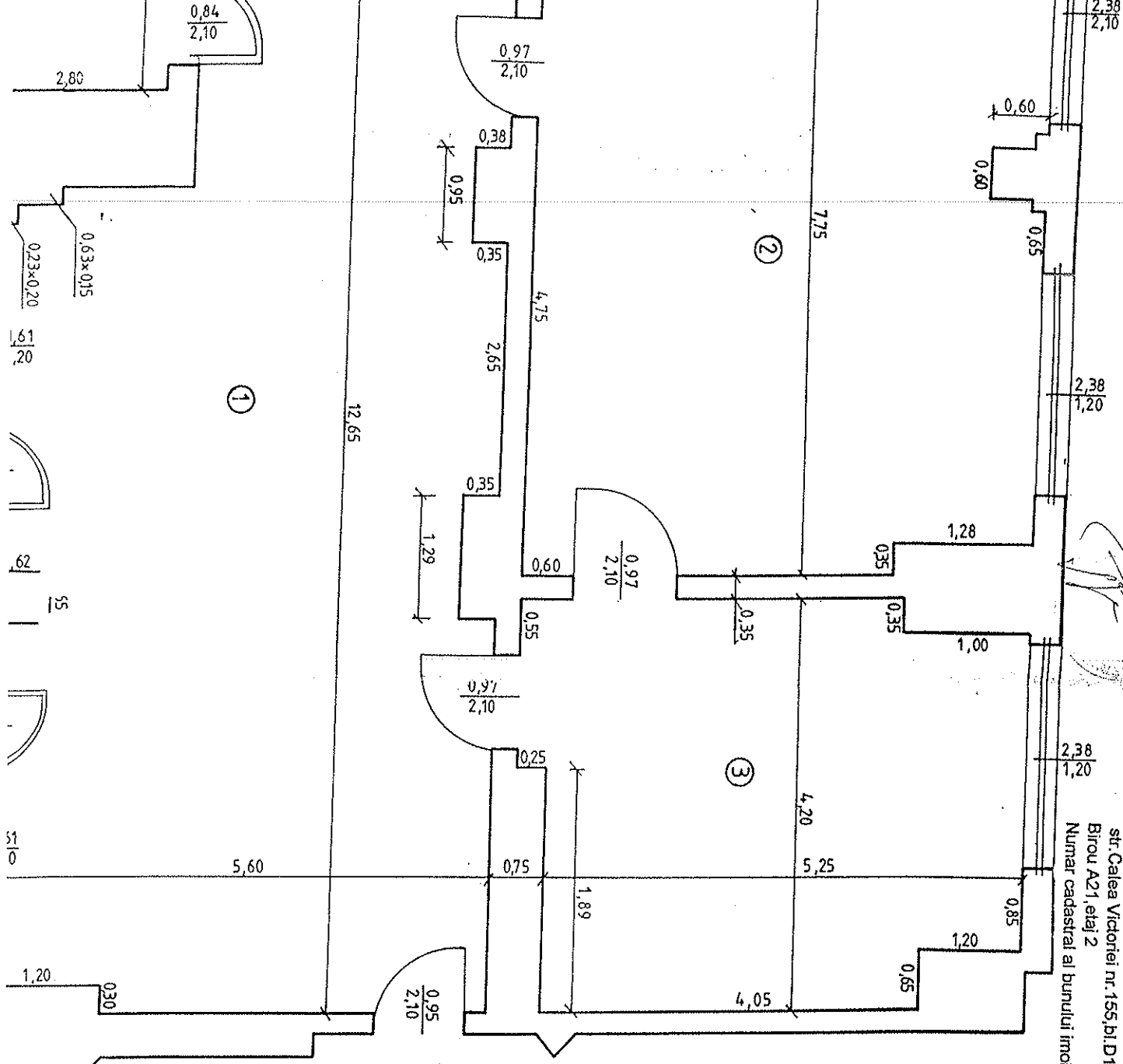

RECAPITULATIE

1	BIROU	42.58
2	BIROU	40.78
3	BIROU	20.92
TOTAL SUPRAFATA		104.28
4	BALCON	8.89
5	BALCON	4.34
TOTAL SUPRAFATA		117.51

INTOCMIT: TPG TEHNO TOP

RESPONSABIL LUCRARE: PETRESCU PETRE

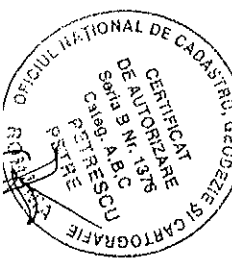
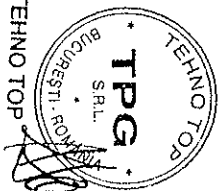

FISA BUNULUI IMOBIL

din str. Calea Victoriei nr. 155, bl. D1, Birou B22, etaj 2

Municipiul Bucuresti
 Teritoriul Administrativ Sector 1
 Cod SIRUTA 179 141
 Cod intravilan/extravilan 2

Sectione plan /nomenclatura 1:500
 Nr. Sector/cadastral planşa 10-E2:10-D1
 Nr. cadastral al bunului imobil.....
 Nr. Carte funciara.....

147

107 / 7, 2, B22

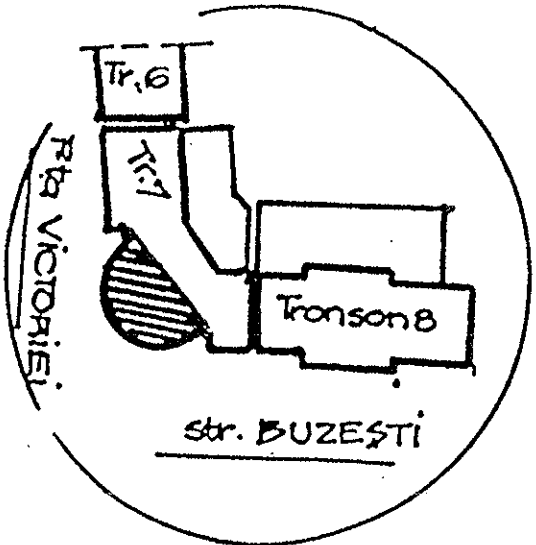

DATE REFERIToare LA TEREN

Nr. parcela	Categoria de folosinta	Cod grupa destinatie	Suprafata din masuratori (m.p.)	Clasa de calitate	Zona in cadrul localitatii	Mentuni
	CC	TDI				BL.D1
TOTAL						

DATE REFERIToare LA CONSTRUCTII

Nr. corp cladire / constructie	Denumire	Suprafata construita (m.p.)	Cod grupa destinatie	Mentuni
	Birou B22	148,86+11,18	CCOM	11,16 mp Balcon din masuratori
Total		160,11		

DATE REFERIToare LA PROPRIETAR

Nr. act	Nume Denumire proprietar	Domiciliu/ Sediul proprietar	Cod numeric personal/cod SIRUES	Tipul actului de proprietate nr. si data inregistrarii/iberarii	Cod grupa proprietate	Suprafata din act (ha sau mp)	Modul de detinere Teren/constructie	Mentuni
1	SC GCP-GENERAL CONSULTING AND PROCUREMENT SA	str. Ministerului nr. 2-4, sector 1 Bucuresti	408598041	Sentinta civila nr. 4339 din sedinta publica de la 27.04.1994	J	1,20%	<input checked="" type="checkbox"/> exclusiv <input type="checkbox"/> indivizune	din masuratori Din terenul aferent cladirii (suprafata utila bruta conventionala 148,95 mp)

Verificat

RELEVU IMOBIL

scara 1 : 50

Municipiul Bucuresti
 Teritoriul Administrativ Sector 1
 Cod SIRUTA 179 141
 Adresa imobilului
 str. Calea Victoriei nr. 155, bl. D1,
 Birou A21, etaj 2
 Numar cadastral al bunului imobil

Numele si prenumele proprietarului
SC GCP-GENERAL CONSULTING SA
PROCUREMENT SA
 Adresa :
 str. Ministerului nr. 2-4, sector 1
 Bucuresti

107/4,2/10

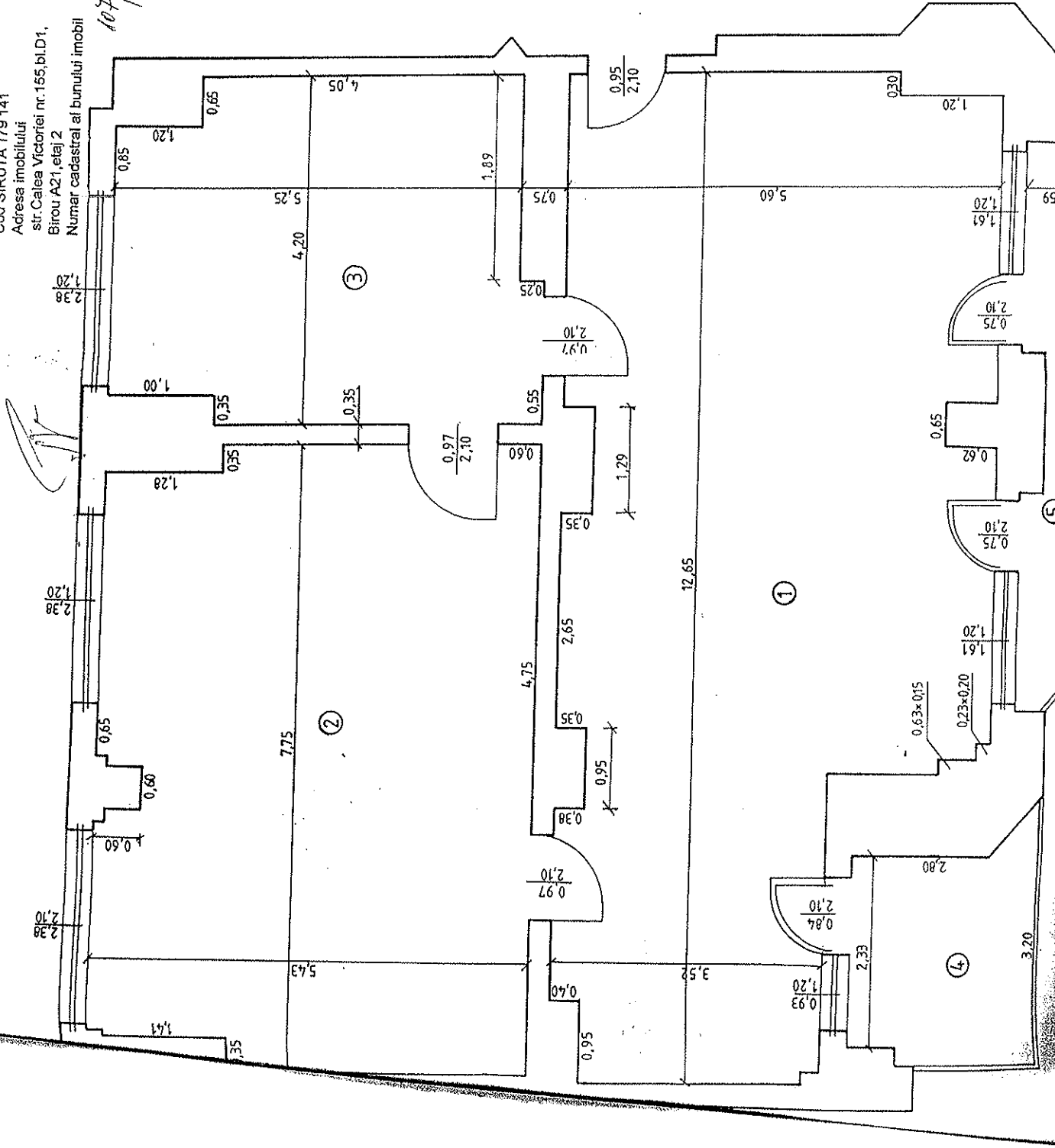

RECAPITULATIE

1	BIROU	42.58
2	BIROU	40.78
3	BIROU	20.92
TOTAL SUPRAFATA		104.28
4	BALCON	8.89
5	BALCON	4.34
TOTAL SUPRAFATA		117.51

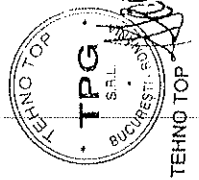

INTOCMIT-TPG TEHNO TOP

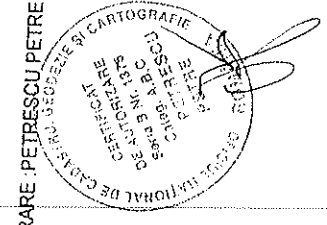

RESPONSABIL LUCRARE : PETRESCU PETRE

RELEVUL IMOBIL

scara 1 : 50

Municipiului Bucuresti
Teritoriul Administrativ Sector 1
Cod SIRUTA 179 141
Adresa imobilului
str. Calea Victoriei nr.155,bl.D1,
Biroul B 22 Etaj 2,
Numar cadastral al bunului imobil

Numele si prenumele proprietarului
**SC GCP-GENERAL CONSULTING AND
PROCUREMENT SA**
Adresa :
str. Ministerului nr.2-4, sector 1
Bucuresti

107 / 7, 2, 1, 822

[Signature]

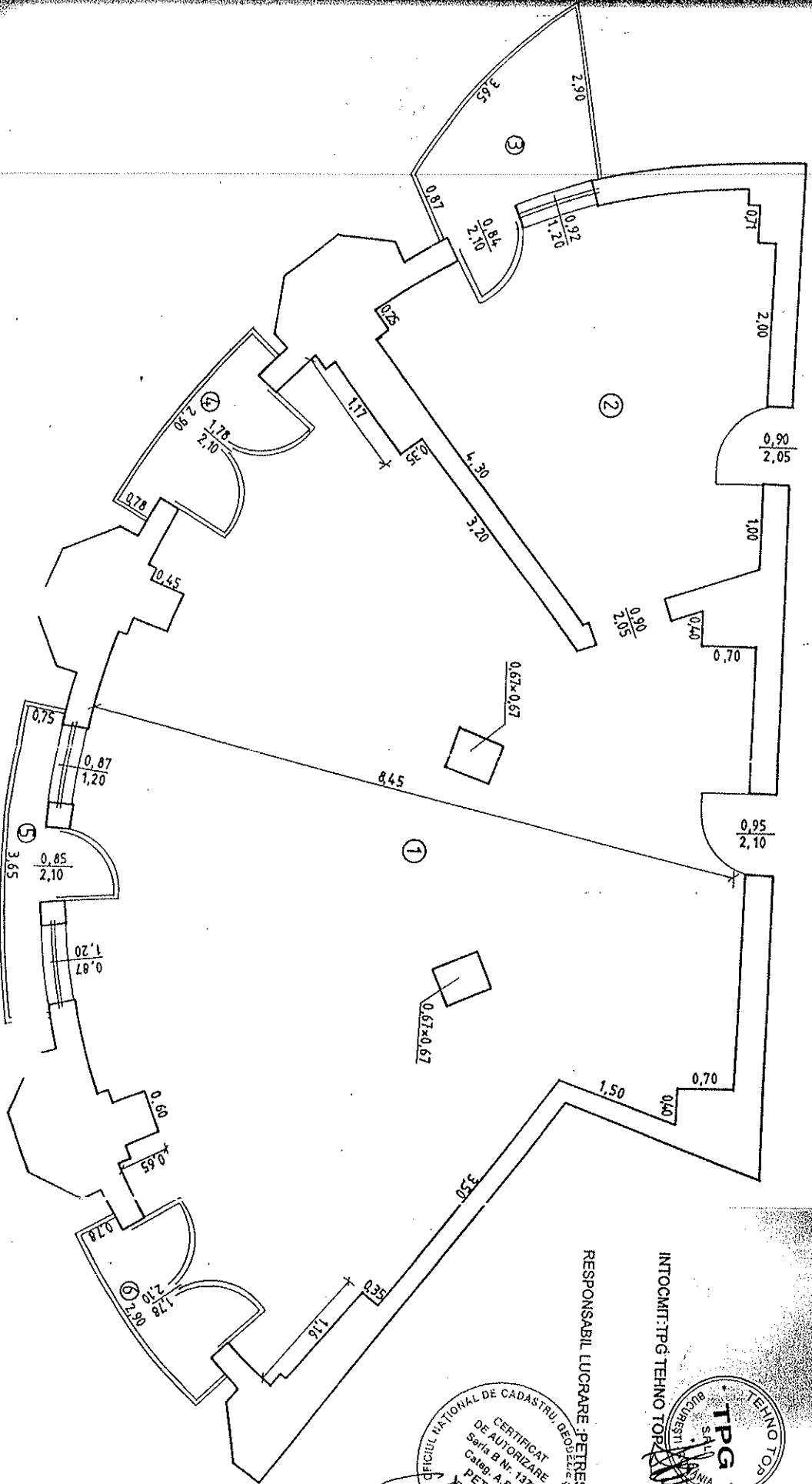

RECAPITULATIE

1	BIROU	118,59
2	BIROU	30,36
TOTAL SUPRAFATA		148,95
3	BALCON	3,90
4	BALCON	2,26
5	BALCON	2,74
6	BALCON	2,26
TOTAL SUPRAFATA		160,11



INTOCMIT: TPG TEHNO TOP

RESPONSABIL LUCRARE: PETRESCU PETRE

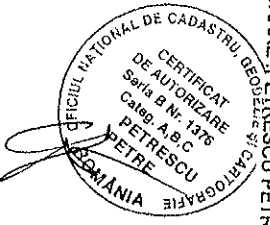

FISA BUNULUI IMOBIL

din str. Calea Victoriei nr. 155, bl. D1, Birou C23, etaj 2

Municipiul Bucuresti
 Sectorul Administrativ Sector 1
 Cod SIRUTA 179 141
 Cod intravilan/extravilan 2

Sectione plan /nomenclatura 1:500
 Nr. Sector/cadastral planasa 10-E2:10-D1
 Nr. cadastral al bunului imobil:
 Nr. Carte funciara:

107/7.2.2023

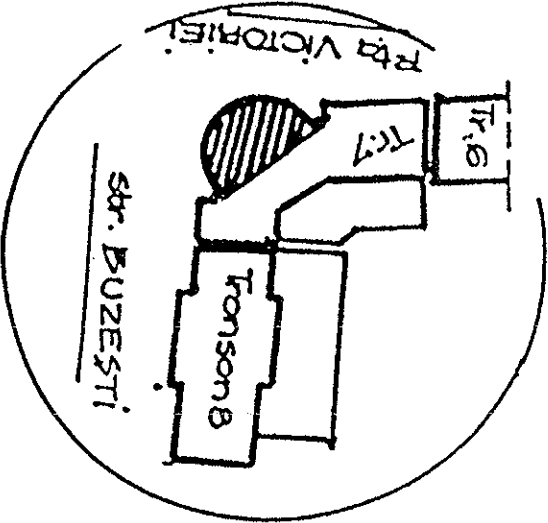

DATE REFERIToare LA TEREN

Nr. parcela	Categoria de folosinta	Cod grupa destinatie	Suprafata din masuratori (m.p.)	Clasa de calitate	Zona in cadrul localitatii	Mentuni
	CC	TDI				BL D1
TOTAL						

DATE REFERIToare LA CONSTRUCTI

Nr. corp cladire / constructie	Denumire	Suprafata constructia (m.p.)	Cod grupa destinatie	Mentuni
	Birou C23	30.369.90	CCOM	3.90 mp Balcon din masuratori
Total		34.26		

C. DATE REFERIToare LA PROPRIETAR

Nr. crt.	Nume Denumire proprietar	Domiciliul / Sediul proprietar	Cod numeric personal / cod SIRUES	Tipul actului de proprietate nr. si data Inregistrarii / eliberarii	Cod grupa proprietate	Suprafata din act (ha sau mp)	Modul de detinere teren / constructie	Mentuni
1	SC GCP-GENERAL CONSULTING AND PROCUREMENT SA	str. Ministerului nr. 24, sector 1 Bucuresti	40/8598041	Sentinta civila nr. 4339 din sedinta publica de la 27.04.1994	J	0.24%	<input checked="" type="checkbox"/> Teren <input checked="" type="checkbox"/> Constructie <input checked="" type="checkbox"/> exclusiv <input checked="" type="checkbox"/> individuala	din masuratori Din terenul ateneri cadavru (suprafata utila bruce conventionala 30.56 mp)

TPQ TEHNOTOP SRL
 Bucuresti
 Responsabil autorizat / persoana fizica
 PETER HESCU
 CALUG. Nr. 1376
 Sada B. Nr. 1376
 NATIONAL DE CADASTRU, GEODEZIE SI CARTOGRAFIE
 ROMANIA

AGENTIA NATIONALA DE CADASTRU, GEODEZIE SI CARTOGRAFIE
 ROMANIA
 Verificat

RELEVUEU IMOBIL

scara 1 : 50

Bucuresti
 Administrativ Sector 1
 UDA 179 141
 Imobilul
 Vechetiei nr. 155, bl. D1,
 nr. Etaj 2,
 Inregistrat al bunului imobil

107/7, 21/023
PT

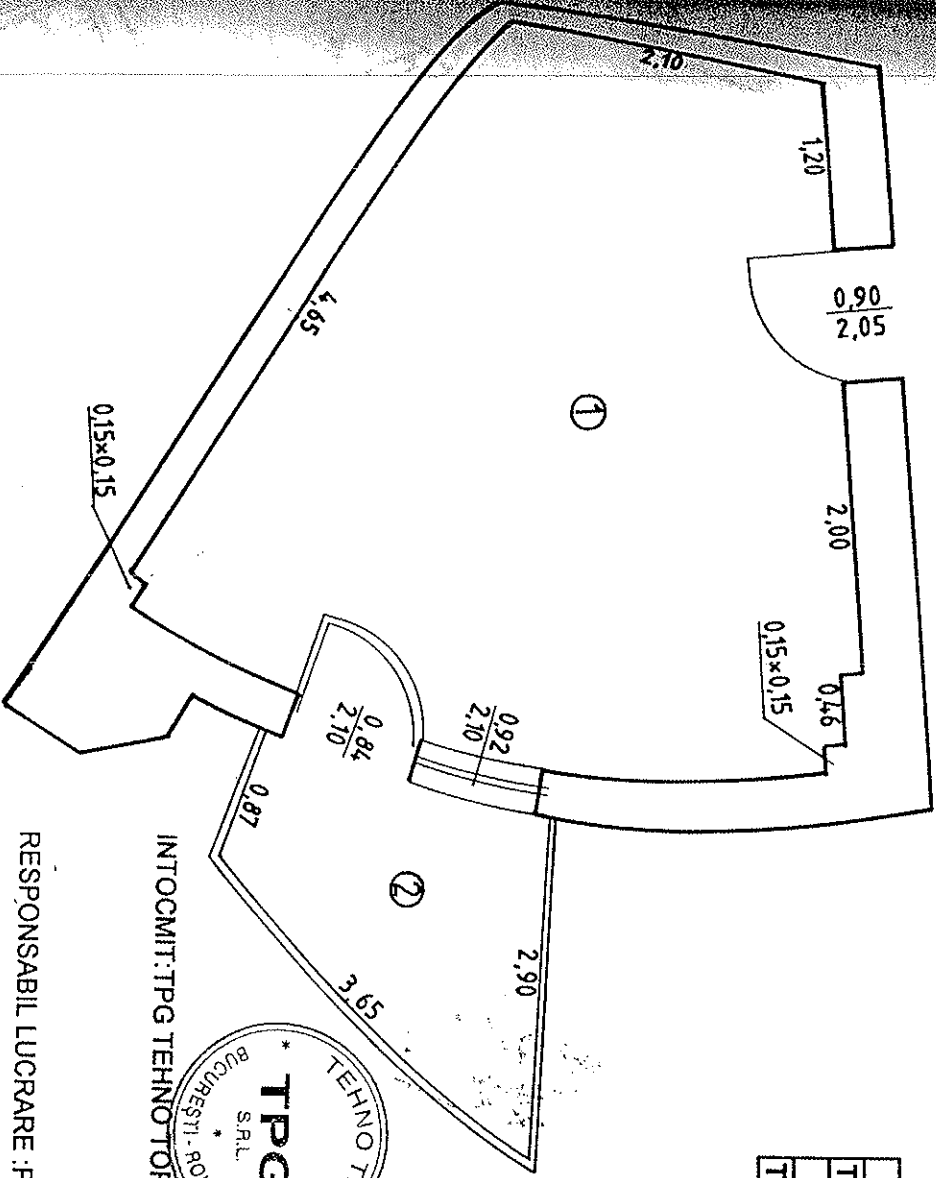

Numele si prenumele proprietarului
**SC GCP-GENERAL CONSULTING AND
 PROCUREMENT SA**
 Adresa :
 str. Ministerului nr.2-4, sector 1
 Bucuresti

RECAPITULATIE

1	BIROU	30.36
TOTAL SUPRAFATA UTILA		30.36
2	BALCON	3.90
TOTAL SUPRAFATA		34.26



INTOCMIT: TPG TEHNOTOP

RESPONSABIL LUCRARE: PETRESCU PETRE

