

# RILEVEU AL APARTAMENTULUI 4 ETAJ 1

3

SCARA 1 : 100

Municipiul BUCURESTI  
 Teren administrativ Sector 5  
 Cod STRUTA 179187  
 Adresa Str. DR. TURNESCU nr. 15  
 Apartament 4  
 Numar cadastral \_\_\_\_\_

Proprietar JONAS COSTEA  
 DAN THEODOR  
 Adresa Str. Sibiel nr. 3,  
 bl. E, ac. A, ap. 1  
 Localitatea Bucuresti, sector 4

Bulevardul PROFESOR DR. DOCTOR GEORGHE MARINESCU  
 Strada DOCTOR TURNESCU

VERIFICAT: *[Signature]*  
 Proprietar: X  
 Proprietar: X  
 Proprietar: X

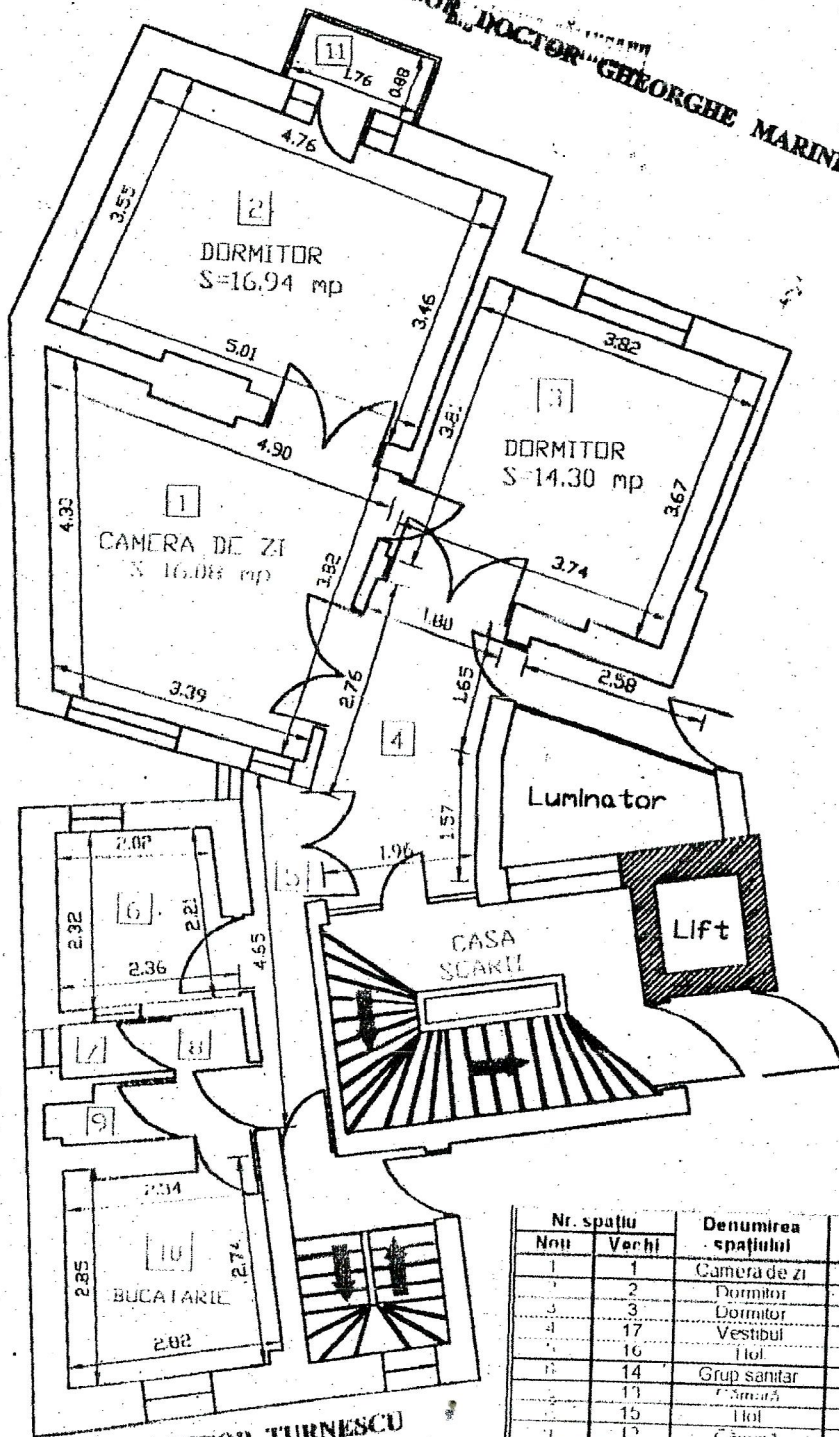

*[Handwritten signature]*

Nr. spatiu		Denumirea spatiului	Suprafata [mp]
Nou	Vechi		
1	1	Camera de zi	16.08
2	2	Dormitor	16.94
3	3	Dormitor	14.30
4	17	Vestibul	2.28
5	16	Tot	4.52
6	14	Grup sanitar	4.07
7	13	Scara	0.95
8	15	Tot	1.55
9	12	Camera	1.02
10	11	Bucatarie	2.28
SUPRAFATA UTILA =			73.92 mp
11	19	Balcon	1.55
TOTAL SUPRAFATA			APARTAMENT 4 = 75.47 mp

Executant ing. Projbeanu Kameliiu Corneliu  
 Semnatura si stampila

ING. PROJBEANU KAMELIU CORNELIU  
 S.C. PROIECTAREA SI CONSTRUCTIA DEBETE SA CAZDOARE

Data 25.05.2000