

Plan de amplasament si delimitare a imobilului
Scara 1:500

Nr. cadastral	Suprafata masurata	Adresa imobilului	
111130	591	Loc. Sanpetru, str. Agriselor, nr. 34 jud. Brasov	
Cartea Funciara nr.		U.A.T.	Sanpetru

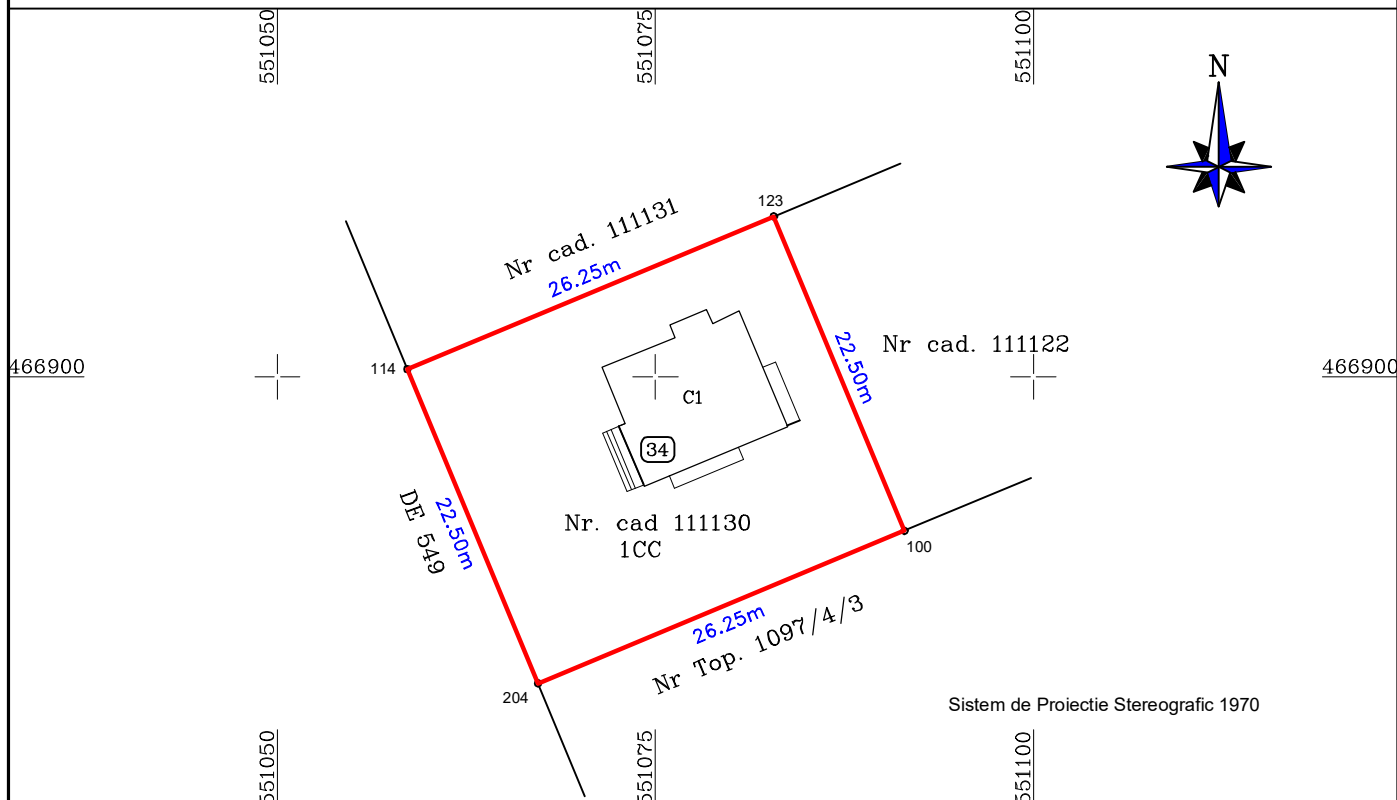

A.Date referitoare la teren			
Nr. parcela	Categoria de folosinta	Suprafata (mp)	Mentiiuni
1	CC	591	Imobil delimitat partial cu stalpi de metal cu fundatie de beton
Total		591	
B.Date referitoare la constructii			
Cod	Destinatia	Suprafata construita la sol (mp)	Mentiiuni
C1	CL	86	Casa cu regim de inaltime P+M, compusa din: - parter : terasa, living, bucatarie, casa scarii, hol, baie, depozitar; - mansarda : hol, 3 dormitoare, dressing, 2 bai, 2 terase; S. constr. desf.= 172 mp. Constructie edificata in anul 2022.
Total		86	
Suprafata total masurata a imobilului = 591 mp.			
Suprafata din act = 591 mp.			
Executant: Poverlovici Eugen Seria RO-BV-F Nr. 0014 Confirm executarea masuratorilor la teren, corectitudinea intocmirii documentatiei cadastrale si corespondenta acesteia cu realitatea din teren Semnatura si stampila Data 28.11.2022		Inspector Confirm introducerea imobilului in baza de date integrate si atribuirea numarului cadastral Semnatura si parafa Data: Stampila BCPI	