

NOTA: Protectia muncii. La intocmirea proiectului s-au respectat:

1. Normele generale de protectie muncii/2002/art.191
2. Legea 90/1996 de Protectia muncii/art.18/1a-c
3. Normele specifice pe activitati

NOTA: INALTIMILE SUNT DATE DE LA COTA ±0,00

1. Cotele de nivel sunt la finisajele pardoselii. Inaltime parapeti fata de cota finita pardoseala.
2. Cotele horizontale sunt la rosu (zidarii, betoane, termosistem)
3. 5 cm grosime sapa sub pardoseli.

Date contact	referat	expert	semnatura	exigenta	Verificare	referat	verificator	semnatura	exigenta
Expertiza							Rosca Emil		B1
Departament Proiectare tel. 0740 31 22 24 contact@formare-specialisti-construcții.ro str. Calea București nr.74, Tunari, jud. Ilfov	Clasa de imp.	III	Specificatie	Nume	Semnatura	Scara:	Beneficiar: Dragos Ciofiredel Loc. Balotesti sat Dumbraveni str. Lahovari nr.16 A3 Jud. Ilfov		Cod proiect CFPSC 189
	Categoria de imp.	"D"	Sef Proiect	C.Arh. ORIANA	TNA 9520	1:50	Titlu Proiect: Locuinta P+M		Faza proiect DTAC
	Zona Seismica	"C"	Proiectat	Costandache		Data:	Titlu Plansa: Plan parter		Plansa nr. A02
			Desenat			aprilie 2024			
			Verificat intern						



VERIFICATOR SI EXPERT CONSTRUCȚII

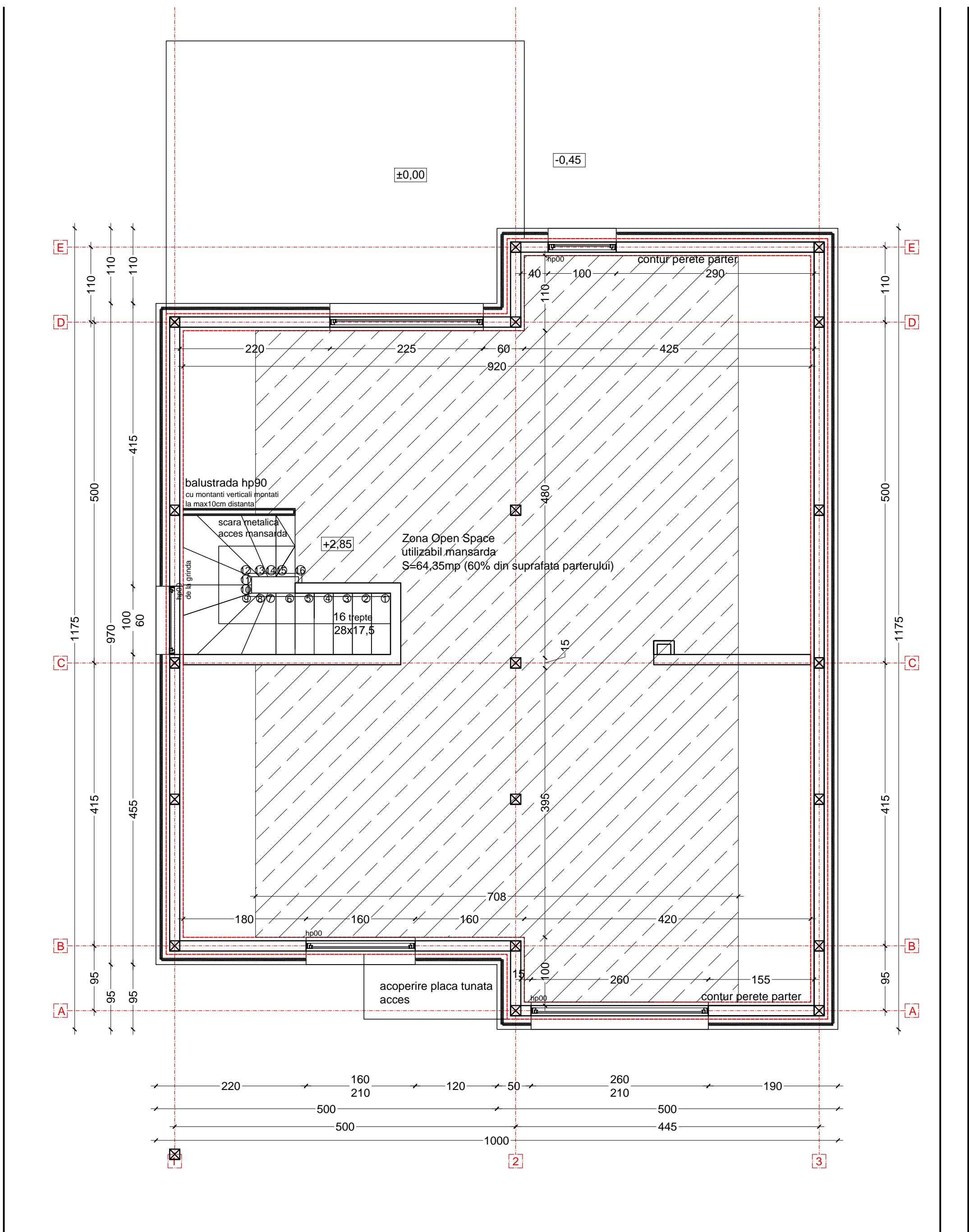

NOTA: Protectia muncii. La intocmirea proiectului s-au respectat:

1. Normele generale de protectie muncii/2002/art.191
2. Legea 90/1996 de Protectia muncii/art.18/1a-c
3. Normele specifice pe activitati

NOTA: INALTIMILE SUNT DATE DE LA COTA ±0,00

1. Cotele de nivel sunt la finisajele pardoselii. Inaltime parapeti fata de cota finita pardoseala.
2. Cotele horizontale sunt la rosarii, betoane, termosistem)
3. 5 cm grosime sapa sub pardoseli.

Date contact	referat	expert	semnatura	exigenta	Verificare	referat	verificator	semnatura	exigenta
Expertiza						Rosca Emil			B1
Departament Proiectare: tel. 0740 31 22 24 contact@formare-specialisti-constructii.ro str. Calea Bucuresti nr.74, Tunari, jud. Ilfov	Clasa de imp.	III	Specificatie	Nume	Scara:	Beneficiar: Dragos Ciofiredel Loc. Balotesti sat Dumbraveni str. Lahovari nr.16 A3 Jud. Ilfov	Scara:		Cod proiect CFPSC 189
	Categoria de imp.	"D"	Sef Proiect	C.Arh. ORIANA	1:50	Titlu Proiect: Locuinta P+M	Data:		Faza proiect DTAC
	Zona Seismica	"C"	Proiectat	Costandache		Titlu Plansa: Plan mansarda	aprilie 2024		Plansa nr. A03
			Desenat						
			Verificat intern						

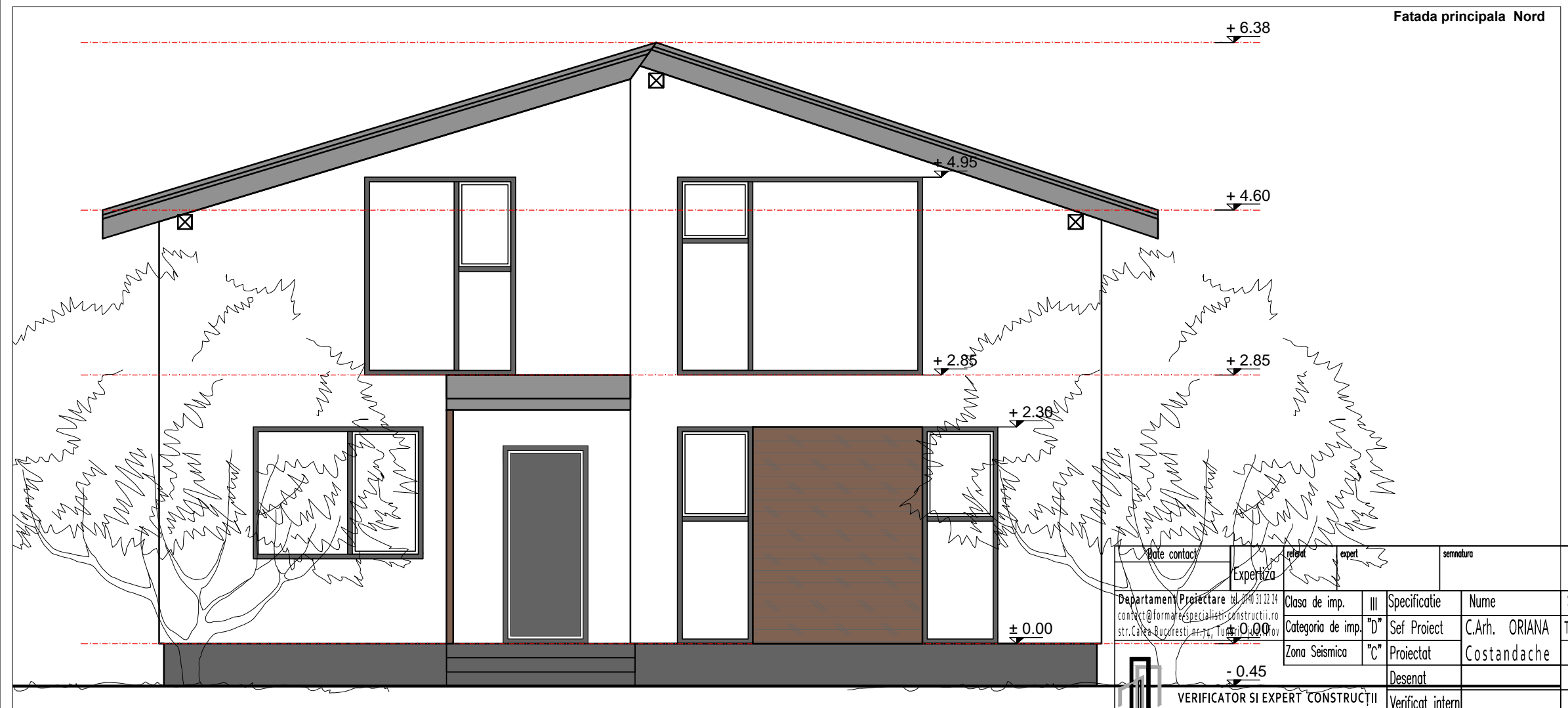
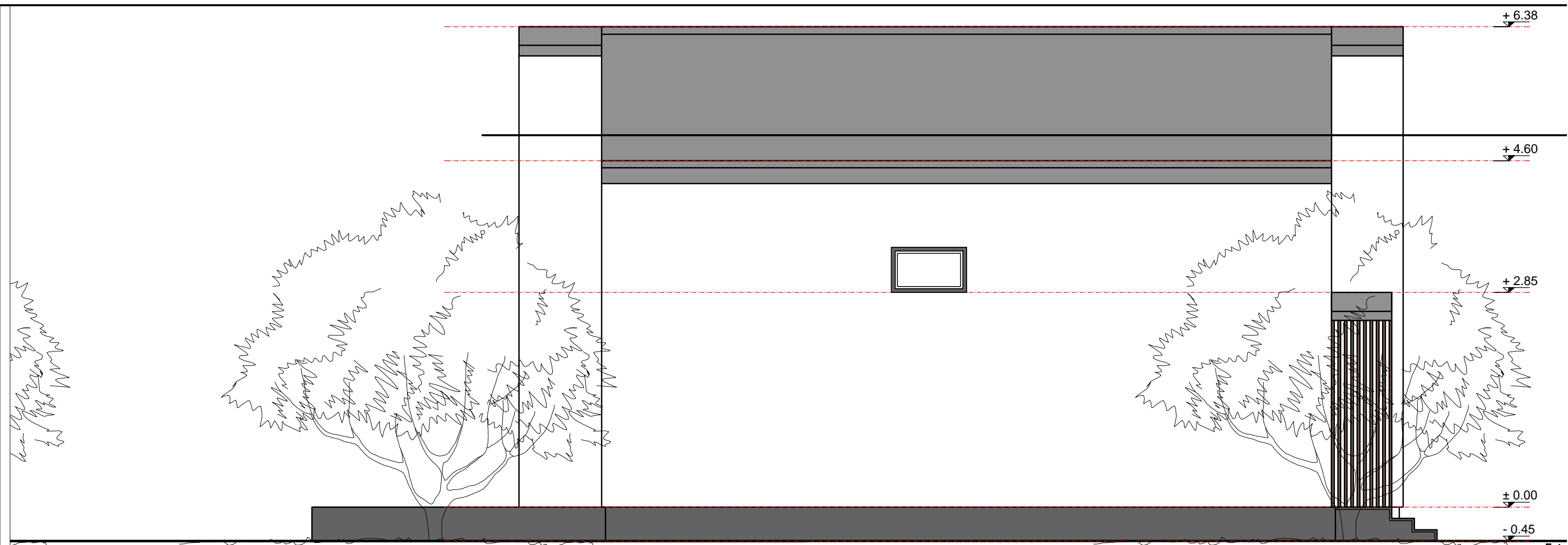

Date contact		referat	expert	semnatura		exigenta	Verificare	referat	verificator	semnatura	exig
Expertiza									Rosca Emil		B1
Departament Proiectare tel. 0740 31 22 24 contact@formare-specialist-construcții.ro str. Calea București nr. 74, Turda, RO		Clasa de imp.	III	Specificatie	Nume	Semnatura	Scara: 1:50	Beneficiar: Dragos Ciofiredel Loc. Balotesti sat Dumbraveni str. Lahovari nr.16 A3 Jud. Ilfov			
		Categoria de imp.	"D"	Sef Proiect	C.Arh. ORIANA Costandache	TNA 9520		Titlu Proiect: Locuinta P+M			
		Zona Seismica	"C"	Proiectat			Data: aprilie 2024	Titlu Plansa: Fatada principala Nord Fatada Est			
				Desenat							
				Verificat intern							

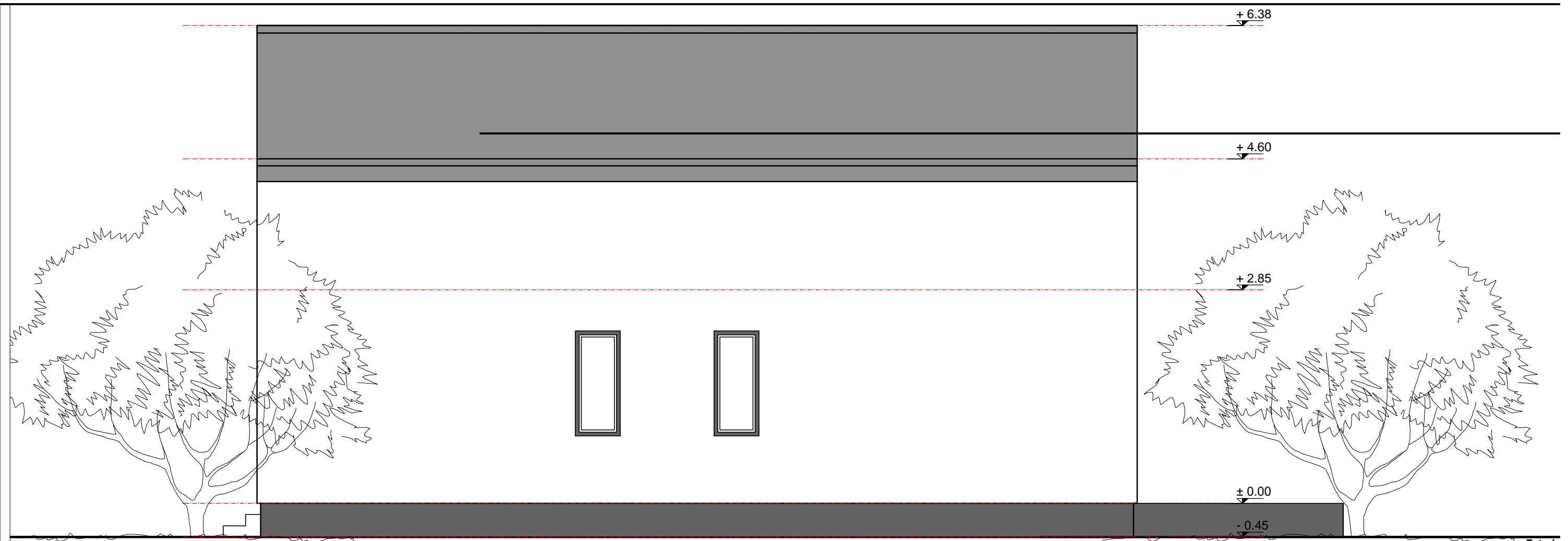

Fatada

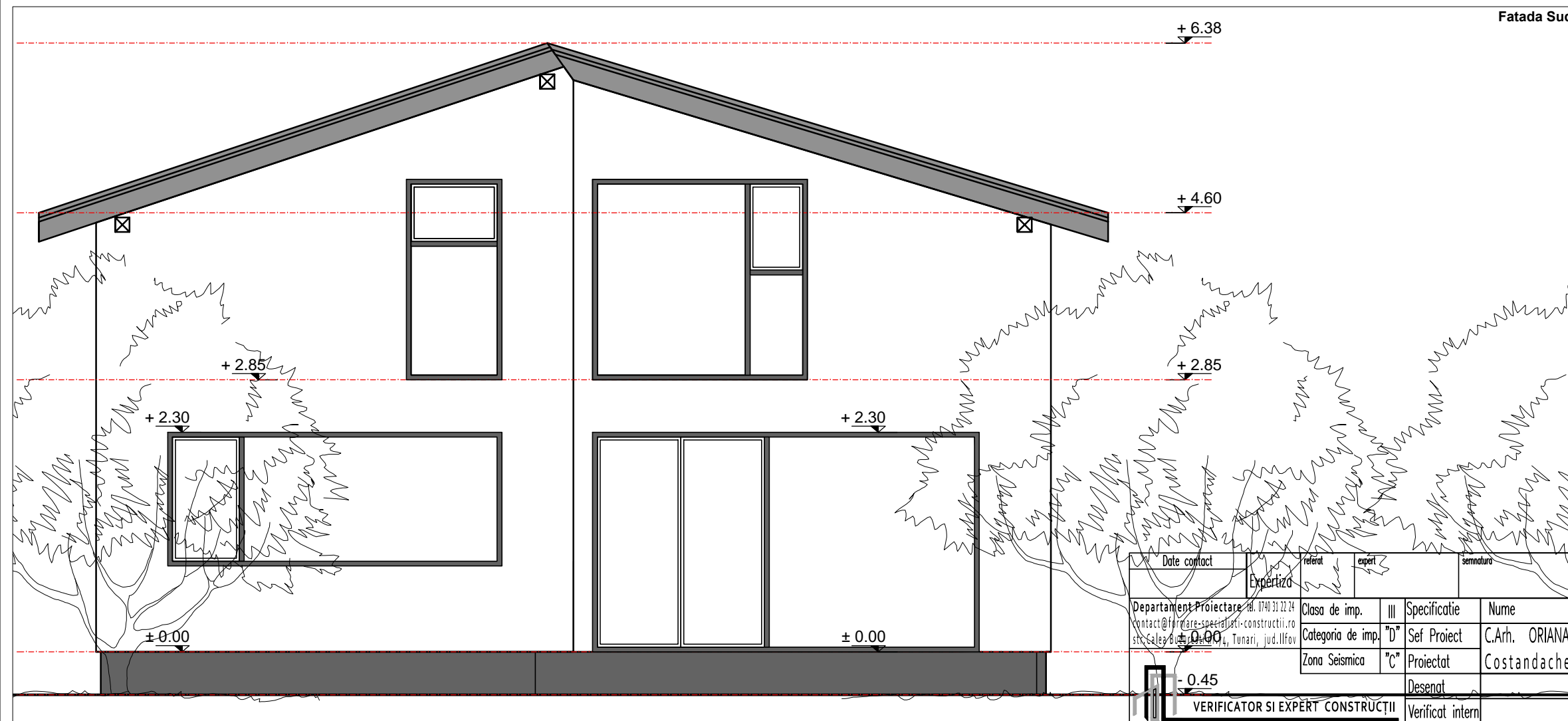

Fatada Sud



Date contact	referat	expert	semnatura	exigenta	Verificare	referat	verificator	semnatura	exig
01.04.2024	Expertiza						Rosca Emil		B1
Departament Proiectare Tel. 0740 31 22 24 contact@formare-spedi-constructii.ro str. Calea Bucuresti 14, Tunari, jud. Ilfov	Clasa de imp.	III	Specificatie	Nume	Semnatura	Scara:	Beneficiar: Dragos Ciofiredel		
	Categoria de imp.	"D"	Sef Proiect	C.Arh. ORIANA Costandache	TNA 9520	1:50	Loc. Balotesti sat Dumbraveni str. Lahovari nr.16 A3 Jud. Ilfov		
	Zona Seismica	"C"	Proiectat			Data:	Titlu Proiect: Locuinta P+M		
			Desenat			aprilie 2024	Titlu Plansa: Fatada Sud Fatada Vest		
			VERIFICATOR SI EXPERT CONSTRUCTII	Verificat intern					