

Numele și prenumele executantului: _____
 Semnătura și ștampila _____

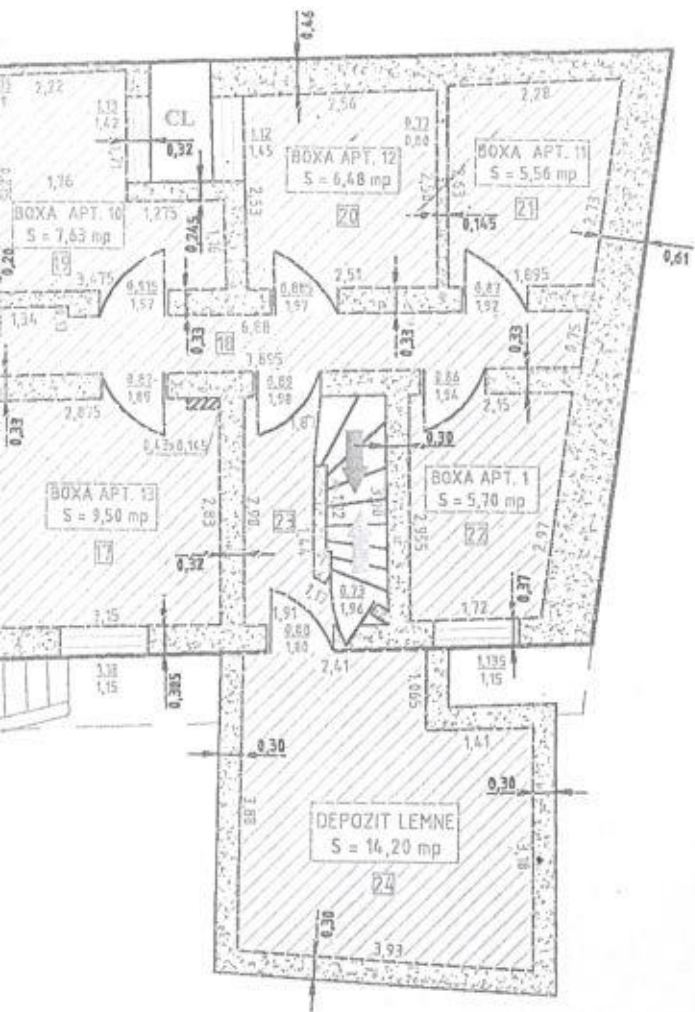



**RELEVEU APARTAMENT NR. 14
CORP A NOU SUBSOL**

SCARA 1 : 100

MUNICIPIUL BUCUREȘTI
Teritoriul adm. SECTOR 1
Cod SIRUTA 179 141
Adresa:
Strada VISARION nr. 18
Corp A nou Subsol Apt. 14
Nr. cadastral

Numele și prenumele proprietarilor:
JONAS COSTEA DAN THEODOR
Strada SIBIEL nr. 3
Bloc E scara A parter apt. 1
Sectorul 4 Municipiul BUCUREȘTI
RĂDULESCU FLORICA
Strada VISARION nr. 18
Parter apt. 1
Sectorul 1 Municipiul BUCUREȘTI

RECAPITULAȚIE		
Nr.Încăpere	Denumirea încăperii	Suprafața [mp]
APARTAMENT nr. 14 CORP A NOU SUBSOL		
3	DORMITOR	11,21
4	CAMERĂ DE ZI	8,68
5	GRUP SANITAR	5,02
6	BUCĂTĂRIE	13,60
7	VESTIBUL	2,45
SUPRAFAȚA UTILĂ APARTAMENT nr. 14 Subsol		41,16
10	BOXĂ	3,68
TOTAL SUPRAFAȚA UTILĂ APARTAMENT nr. 14 CORP A NOU SUBSOL		44,84

Data: 29.11.2001

PROIECTANT
NITEL MARIN
SOCIETATE
S.R.L.